

**ABD VERİLERİ BEKLENTİLERİN ÜZERİNDE GELMEYE DEVAM EDİYOR**

ABD'de tarım dışı istihdam Mayıs'ta azalma beklenirken 2.5 milyon arttı. ABD'de tarım dışı istihdam Mayıs'ta azalma beklenirken sürpriz biçimde 2.5 milyon artarken işsizlik oranı yüzde 14.7'den yüzde 13.3'e geriledi. Beklenti istihdamın 7.5 milyon azalması, işsizliğin yüzde 19.1'e yükselmesiydi. Sürpriz veride virüs pandemisinin ardından şirketlerin yeniden açılmaya başlamasının etkili olduğu belirtiliyor. Ortalama saatlik kazançlar yıllık yüzde 6.7 arttı, beklenti yüzde 8.5'ti. Aylık bazda ise yüzde 1 artış beklenirken yüzde 1 düştü. İşgücüne katılım oranı yüzde 60.8'de kaldı. Koronavirüs pandemisiyle istihdam Nisan ayında 20.5 milyonla rekor seviyede azalmıştı. Bu rakam da 20.7 milyona yukarı yönde revize edildi.

Trump'tan Çin ve AB'ye "gümrük vergisi" tehdidi. ABD Başkanı Donald Trump, Amerikan istakozları üzerindeki gümrük vergisini azaltmaması durumunda, Avrupa Birliği (AB) ve Çin'e daha fazla vergi uygulayabileceğini söyledi. Trump, Maine eyaletine gerçekleştirdiği ziyaret esnasında, deniz ürünleri sektörü yöneticileri ile yuvarlak masa toplantısında bir araya geldi. AB'nin, Amerikan istakozları üzerinde uyguladığı gümrük vergisine tepki gösteren Trump, "AB, bu vergileri düşürmezse biz de durumu eşitleyecek şekilde, AB'den gelen arabalara gümrük vergisi uyguluyoruz." dedi.

AMB Başkanı Lagarde ve Almanya Başbakanı Merkel'in eş zamanlı adımları Avrupa'da politika koordinasyonuna ilişkin beklentileri artırdı. Avrupa'nın parasal ve mali devleri en sonunda birlikte hareket ediyorlar. Almanya'nın mali desteği ve merkez bankası genişlemesi Avrupa'da politika koordinasyonu için yeni bir çağın başladığı şeklindeki beklentiyi işaret ediyor. Ekonominin koronavirüs krizinden çıkışını destekleyecek, Berlin ve Frankfurt'ta yarım gün arayla açıklanan önlemler, Brüksel'de ortak borçlanma ile destekli bir Avrupa toparlanma fonu kurulmasına yönelik dönüşün ardından geldi. Almanya Başbakanı Angela Merkel, Perşembe günü Alman ARD televizyonu ile gerçekleştirdiği mülakatta Almanya'nın "cesur ve kararlı" bir şekilde hareket etmesi gerektiğini söyledi ve hükümetin daha önce görülmemiş ölçüdeki harcamalarını savundu. Merkel, "Şanslıyız ki iyi zamanlarda şimdi bunu yapmamıza müsaade edecek şekilde hareket etmiştik." dedi.

Çin'in ticaret fazlası mayıs ayında ihracatın beklenenden daha az düşmesi ve ithalatın emtia fiyatlarının sert düşmesiyle rekor seviyeye yükseldi. İhracat bir önceki yıla göre dolar bazında yüzde 3,3 azalırken, ithalat yüzde 16.7 düşerek 62.93 milyar dolar ticaret fazlası verdi. Rekor fazlası Çin emtia malları; ham petrol, doğal gaz ve soya fasulyesi gibi alımlar düşmesinden kaynaklanıyor. İhracat korona virüs için maske satışı ve diğer medikal ürünlerin başka ülkelere satışından dolayı beklenenden daha az düştü.

Öte yandan Uluslararası kredi derecelendirme kuruluşu Moody's Türkiye'nin kredi notu ve görünümü ile ilgili değerlendirme açıklamadı. Moody's, 14 Haziran 2019'daki değerlendirmesinde Türkiye'nin kredi notunu "B1" olarak açıklarken, görünümü ise "negatif"te tutmuş, 7 Aralık 2019'da da Türkiye'nin kredi notu ve görünümüne ilişkin takvimde tarih belirtmesine karşın güncelleme yapmamıştı.

EKONOMİK TAKVİM

ZAMAN	ÜLKE	ÖNEM	VERİ	BEKLENTİ	ÖNCEKİ	PERİYOT



XU100

8 Haziran 2020



Teknik Analiz:

Güne yükselişle başlayan endeks gün içerisinde bu yükselişini korumayı başardı. Haftaya 105.500 pivot seviyesinden başlayacak olan endekste yükselişin devam etmesi halinde 110.500 ve 111.200 direnç seviyeleri test edilebilir. Endekste olası geri çekilmeler ve düzeltme yaşanması durumunda ise 109.400 ve 108.800 destek seviyelerini takip edeceğiz.

Destekler: 109.400 / 108.800 / 107.500

Dirençler: 110.500 / 111.200 / 112.000

Günün Gelişmeleri:

XU100 endeksi haftanın son işlem gününü %0.44 yükselişle 110.022 seviyesinde tamamladı. 11.9 milyar TL işlem hacminin gerçekleştiği günde bankacılık endeksi %1.21 yükselirken, sanayi endeksi ise %0.74 değer kazandı.

Endeks salgın öncesi seviyelerine yaklaşıyor. Mart ayı başında artan Covid-19 salgını endişelerine bağlı olarak ülkemizde ve küresel borsalar sert satışlar görmüştük. Bu satışlar başlamadan önce 112.500-113.000 bandında bulunan BİST 100 endeksi adım adım salgın öncesi seviyelerine yaklaşıyor. Global piyasalarda devam eden riskli varlıklardaki yükselişlerin etkisi, küresel çapta ekonomilerin yeniden açılma konusunda hamlelerine devam etmesi, korona virüs salgını konusunda vaka sayılarındaki düşüşle azalan endişeler hisse senetlerine yönelim için gereken morali sağlamaya devam ediyor.

Haftanın ilk işlem gününde virüs kaynaklı haber akışlarını ve ABD-Çin geriliminin fiyatlamalar üzerindeki etkisini takip etmeyi sürdüreceğiz.

8 Haziran 2020



ENDEKS 30 KONTRATI

8 Haziran 2020



Teknik Analiz:

Güne yükselişle başlayan kontrat gün içerisinde bu yükselişini korumayı başardı. Haftaya 128.500 pivot seviyesinin üzerinde başlayacak olan kontratta yükselişin devam etmesi halinde 129.500 ve 130.300 direnç seviyeleri test edilebilir. Olası geri çekilmeler durumunda ise 128.200 ve 127.500 destek seviyeleri görülebilir.

Destekler: 128.200 / 127.500 / 126.800

Dirençler: 129.500 / 130.300 / 131.200

Günün Gelişmeleri

Haziran ayı vadeli endeks 30 kontratı haftanın son işlem gününü %0.98 yükselişle 128.825 seviyesinde tamamladı.

Haftanın son işlem gününe beklendiği şekilde yükselişle başlayan kontrat günün devamında süren olumlu algıyla birlikte yukarı yönlü eğilimini sürdürdü. Dünya'nın birçok ülkesinde ekonomilerin tekrar açılması, sosyal hayat kısıtlamalarının gevşetilmesi ve virüs salgını konusunda oluşan iyimserlik riskli varlıklara olan ilgiyi canlı tutmaya devam etti. ABD ile Çin arasındaki gelişmelerinin fiyatlamalara etki etmediği gözlemlenirken Avrupa Bölgesi'nde de Avrupa Birliği Komisyonu'nun açıkladığı destek paketi vb. destek hamlelerinin gelmesi yükselişleri desteklemeye devam ediyor.

Haftanın ilk işlem gününde virüs kaynaklı haber akışlarını ve ABD-Çin geriliminin fiyatlamalar üzerindeki etkisini takip etmeyi sürdüreceğiz.



USD/TRY KONTRATI

8 Haziran 2020



Günün Gelişmeleri:

Haziran ayı vadeli USDTRY kontratı haftanın son işlem gününü %0.34 yükselişle 6.8120 seviyesinde tamamladı.

Geçtiğimiz hafta Türk Lirası alınan çeşitli önlemler ve Dolar'ın küresel ölçekte güvenli varlık talebinin azalmasıyla kontratın 6.7255 seviyesine kadar geri çekildiğini gördük. Hafta genelinde açıklanan ve beklentilerin üzerinde gelen ABD verileri sonrasında ise doların küresel bazda değer kazandı. Son olarak geçtiğimiz Cuma günü açıklanan ABD tarım dışı istihdam verisi negatif beklentiye rağmen +2.5 milyon açıklandı. Aynı gün açıklanan işsizlik oranı yüzde 14.7'den yüzde 13.3'e geriledi.

Yeni işlem haftasında ABD-Çin gerilimi ile ekonomilerin açılması arasında hangi tarafın ağır basacağına dair fiyatlamaların etkilerini takip edeceğiz.

Teknik Analiz:

Haftanın son işlem gününe yükselişle başlayan kontrat yükselişini gün içerisinde de devam ettirdi ve günü artıda noktaladı. Kontratın yükselişin devam etmesi halinde 6.8350 ve 6.85 direnç seviyeleri görülebilir. Olası geri çekilmeler yaşanması durumunda ise 6.80 ve 6.7750 destekleri söz konusu olabilir.

Destekler: 6.8000 / 6.7750 / 6.7500

Dirençler: 6.8350 / 6.8500 / 6.8650



ONS ALTIN KONTRATI

8 Haziran 2020

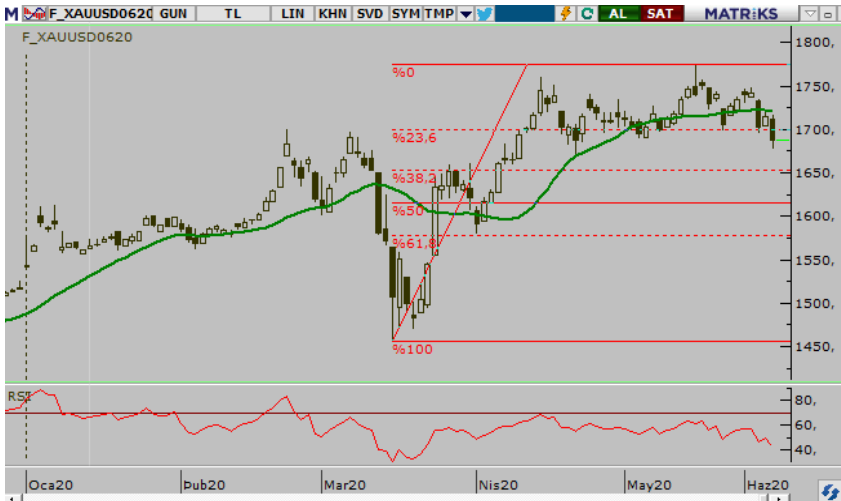

Günün Gelişmeleri:

Haziran ayı vadeli Altın kontratı, haftanın son işlem gününü %1.58 düşüşle 1687 seviyesinde tamamladı.

Geçtiğimiz hafta beklentilerin üzerinde açıklanan ABD verilerine ek olarak artan risk iştahı ile Ons Altın'da ve kontratta geri çekilme gördük. Son olarak geçtiğimiz Cuma günü açıklanan ABD tarım dışı istihdam verisi negatif beklentiye rağmen +2.5 milyon açıklandı. Aynı gün açıklanan işsizlik oranı yüzde 14.7'den yüzde 13.3'e geriledi. Yeni işlem haftasının veri takvimi açısından oldukça sakin iken ABD ile Çin arasında devam eden gerilim ve ABD'deki geniş çaplı protestolara bağlı olarak artabilecek güvenli varlık talebi Ons Altın'ı yukarı yönlü destekleyebilir.

Yeni işlem haftasında ABD-Çin gerilimi ile ekonomilerin açılması arasında hangi tarafın ağır basacağına dair fiyatlamaların etkilerini takip edeceğiz. Kısa vadede Altın'da düzeltme eğilimi devam edebilir fakat ABD-Çin arasında artacak tansiyon güvenli varlıklara olan ilgiyi canlı tutabilecektir.

Teknik Analiz:

Geçtiğimiz haftanın son işlem günü sert satışa maruz kalan kontrat günü eksiyle noktaladı. Kontratın satış baskısını devam etmesi ve geri çekilmenin sürmesi halinde 1675 ve 1666 destek seviyeleri test edilebilir. Olası tepki alımları ile yukarı yönlü ataklar görülmesi durumunda ise 1695 ve 1708 direnç seviyelerini takip edeceğiz.

Destekler: 1675 / 1666 / 1650

Dirençler: 1695 / 1708 / 1720

**HİSSE HABERLERİ****8 Haziran 2020**

İNDES: 2020 yılı ilk çeyrek finansal sonuçlarında 26 milyon TL net kar açıkladı.

EMNIS payında 08/06/2020 tarihinden itibaren 3 ay süreyle mevcut "Açığa Satış ve Kredili İşlem Yasağı"na ilave olarak "Brüt Takas" ve "Emir Toplama Aşamalarında Denge Bilgisi Yayınının Kısıtlanması" şeklindeki önleyici tedbirler uygulanacaktır. Tedbirlerin uygulanacağı son tarih 07/09/2020'dir.

DOBUR payında 08/06/2020 tarihinden itibaren 3 ay süreyle mevcut açığa satış yasağına ilave olarak kredili işlem yasağı ve brüt takas önleyici tedbirleri uygulanacaktır. Tedbirin uygulanacağı son tarih 07/09/2020'dir.

AKENR: 2020 yılı ilk çeyrek finansal sonuçlarında 336 milyon TL net zarar açıkladı.

ZOREN: 2020 yılı ilk çeyrek finansal sonuçlarında 34 milyon TL net kar açıkladı.

GLBMD payları 08/06/2020 tarihli işlemlerden (seans başından) 22/06/2020 tarihli işlemlere (seans sonuna) kadar tek fiyat işlem yöntemi ile işlem görecektir.

BRYAT: 2020 yılı ilk çeyrek finansal sonuçlarında 21 milyon TL net kar açıkladı.

AHLATCI YATIRIM ARAŞTIRMA DEPARTMANI TARAFINDAN HAZIRLANMIŞTIR.
BİZİ SEÇTİĞİNİZ İÇİN TEŞEKKÜRLER.

Hazırlayan; Barış ÜRKÜN
Araştırma Müdürü

[/ahlatciyatirim](#)www.ahlatciyatirim.com.tr**İSTANBUL / Genel Müdürlük Merkez Ofis**

Ahlatcı Yatırım Menkul Değerler A.Ş.
Maslak Mh. Taşyoncası Sk. T4 A Blok, Kat: -1 NO: 256
34485 Sarıyer/İstanbul
Tel: 444 0 968 / 0850 450 00 66
Fax: +90 212 290 21 41
Whatsapp: +90 539 769 63 84
Mail: info@ahlatciyatirim.com.tr

ÇORUM / Şube

Ahlatcı Yatırım Menkul Değerler A.Ş.
Eğridere Çarşısı No: 17
Merkez/Çorum
Tel: +90 364 211 10 19
Fax: +90 212 290 21 41
Whatsapp: +90 539 769 63 84
Mail: info@ahlatciyatirim.com.tr