



### HAFTAYI DOLAR BASKISI İLE KAPATMAYA HAZIRLANIYORUZ..

Borsa İstanbul, dün yüzde 0,06 yükselişle 1.625,06 seviyesinden kapatırken işlem hacmi 34,3 Milyar TL oldu. 18 Ekim 2021 tarihinde başladığı sert yükselişine devam eden endeks dün en yüksek 1643,82 seviyesini görürken en düşük 1621,49 seviyesini gördü. Yurtdışı piyasalara bakıldığında ABD'de Dow Jones yüzde 0,44 azalırken S&P500 yüzde 0,06 ve Nasdaq yüzde 0,52 yükselişle kapattı. Avrupa borsalarında ise, DAX yüzde 0,10, CAC 40 yüzde 0,20 ve FTSE 100 yüzde 0,60 yükseliş gösterdi. Asya piyasasının ilk işlemlerinde genel eğilimde yukarı yönlü bir seyir gözleniyor. Asya hisse senedi fiyatları, beklentilerin üzerinde güçlü gelen ABD enflasyon sonucunun kısa vadeli fiyatlama etkisinin geçmesiyle bugün yükseldi. Yatırımcılar en kötü fiyat artışlarının yakında sona erebileceğine dair beklentiyle bugün riskli varlıklarda alımlara devam edecek mi takip edilecek. Endeksin de güne alıcılı başlangıç yapmasını bekliyoruz.

Çekirdek enflasyonun ekimde beklenenden düşük geleceğini öngören Deutsche Bank, TCMB'sinin söylemlerindeki cari açık vurgusuyla birlikte haftaya yapılacak TCMB toplantısında 100 baz puanlık bir indirim belediklerini belirten Deutsche Bank ekonomistleri, 16 Aralık'ta 100 baz puanlık bir indirim daha yapılmasını belediklerini ve yıl sonu faiz beklentilerini de yüzde 15'ten yüzde 14'e düşürdüklerini söyledi.

ABD 5 yıllık ve 30 yıllık tahvil faizleri arasındaki fark 2020 ortasından bu yana en düşük seviyeye geriledi. Kısa vadeli tahvil faizlerinin uzun vadeli tahvil faizlerinden daha hızlı yükselmesi, FED'in söylemlerine ilişkin endişelerin bir göstergesi olarak yorumlanıyor. Merkez bankaları enflasyonla mücadelede geç kalması durumunda faizleri çok hızlı arttırmak zorunda kalabileceği ve bunun ekonomik büyüme üzerinde baskı oluşturma ihtimali piyasaları endişelendiriyor.

Türk Lirası varlıklarda hareketli günler devam ediyor. Türkiye'de enflasyon-para politikası endişeleriyle yükselen Dolar/TL dün tarihi zirvesini yukarı yönlü test ederek 9,97 TL'nin üzerine taşırken Euro/TL ise 11,45 TL seviyesini geçti.

TCMB'nin brüt rezervi 5 Kasım haftasında 1,6 milyar dolar artarak 125,5 milyar dolara yükseldi. Aynı dönemde net rezervler 790 milyon dolar azalarak 31,9 milyar dolara indi. TCMB'nin swap hariç net rezervi ise -35,2 milyar \$ oldu.

AB Konseyi, Doğu Akdeniz'deki sondaj ve petrol arama faaliyetleri gerekçesiyle Türkiye'ye uyguladığı yaptırımları uzatma kararı aldı. Avrupa Birliği Konseyi, Türkiye'ye uyguladığı yaptırımları 1 yıl süreyle, 12 Kasım 2022'ye kadar uzattı.

Dışişleri Bakanlığı Belarus toprakları üzerinden yasadışı geçişlerle ilgili olarak, "Türkiye'nin, tarafı olmadığı bir konuda sorunun parçasıymış gibi gösterilmeye çalışılmasını reddediyoruz. Ayrıca, bu konuda şeffaf şekilde bilgi paylaşılmasına rağmen, Türk Hava Yolları gibi küresel çapta saygınlığa sahip bir şirketimizin hedef alınmasını kasıtlı buluyoruz." açıklamasında bulundu.



EUR/USD



**Destekler:**  
1,1435 / 1,1420 / 1,385

**Dirençler:**  
1,1475 / 1,520 / 1,1530



USD/TRY



**Destekler:**  
9,9000 / 9,5600 / 9,4500

**Dirençler:**  
10,00 / 10,25 / 10,45



ALTIN



**Destekler:**  
1.843 / 1.832 / 1.825

**Dirençler:**  
1.875 / 1.885 / 1.900



USD/TRY

12 Kasım 2021

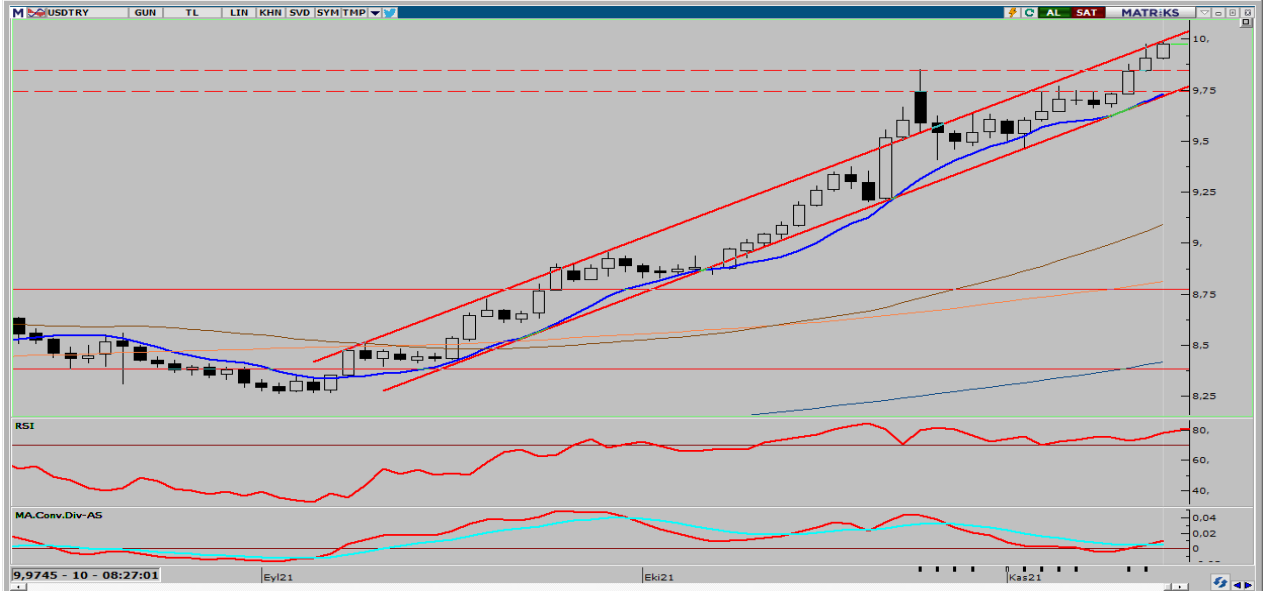

Kurda yeni tarihi zirve 9,97TL seviyesi ile dün test edildi. Yükseliş eğilimi ABD dolarında yaşanan değer kazanımı ile birlikte devam ediyor. Dün Eylül ayı cari denge verisinin 1,65 Milyar Dolar fazla vermesi sonrasında bugün sanayi üretimi ve perakende satışları yurt içinde takip edeceğiz. ABD'de ise Michigan tüketici güveni verisi açıklanacak. Yaşanacak gelişmeler çerçevesinde yukarı yönlü hareketin devam etmesi durumunda kurda 10.00 ve 10.25 TL direnç seviyeleri önem arz ediyor. Olası satışların görülmesi durumunda ise 9,90 ve 9,56 TL destek seviyeleri test edilmesi bekleniyor.



EUR/TRY

12 Kasım 2021

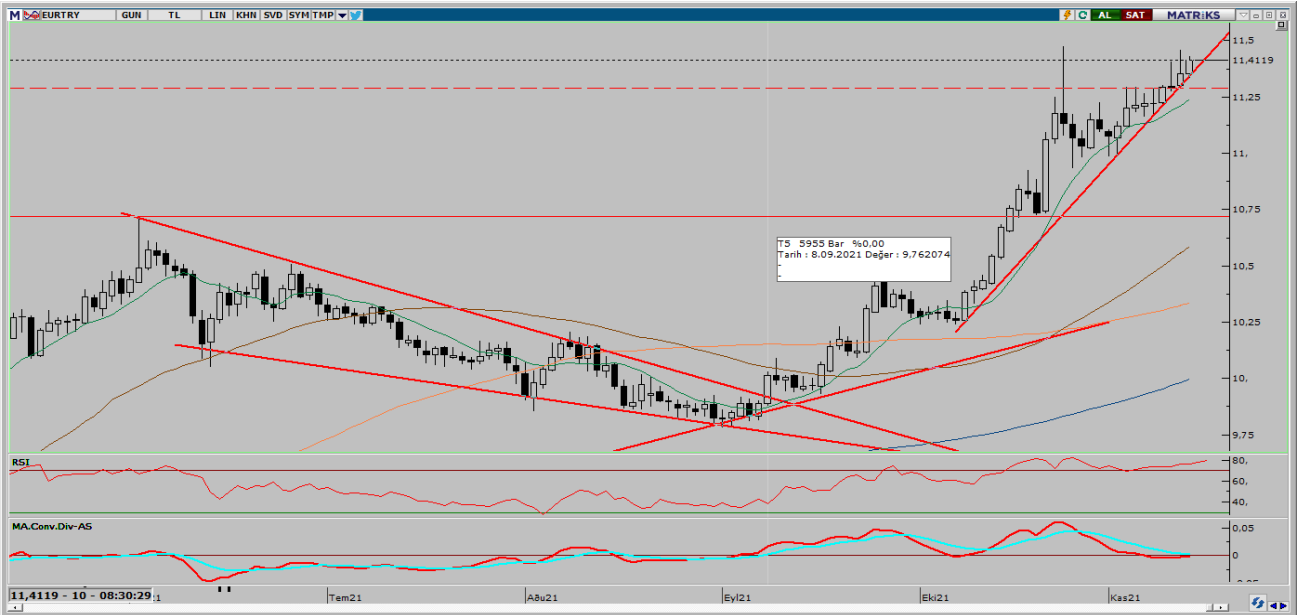

Çaprazda dün paritede yaşanan gerilemeye rağmen 11,45TL seviyesi yükseliş sonrasında test edildi. Özellikle paritede yaşanan geri çekilme yükseliş hareketini baskılamaya devam ediyor. Avrupa ve Türkiye'de bugün sanayi üretimi verileri takip edilirken, yurt içinde ayrıca perakende satışlar verisini göreceğiz. Yaşanacak gelişmeler çerçevesinde kurda 11,46 ve 11,75 direnç seviyelerinin takip edilmesi gerekiyor. Olası satış baskısının görülmesi durumunda ise 11,38 ve 11,30 destek seviyeleri önemini koruyor.



EUR/USD

12 Kasım 2021



Paritede güçlenen ABD doları ile birlikte 1,15 kritik destek seviyesi aşağı yönlü kırıldıktan sonra geri çekilme hızlandı ve 1,1420 destek bölgesine doğru devam etti. Bugün Avrupa'da sanayi üretimi, ABD'de ise Michigan tüketici güveni verileri takip edilecek. Özellikle ABD'de açıklanan son enflasyon verisi sonrasında dolarda değer kazanımının görülebilir. Teknik açıdan incelendiğinde yukarı yönlü hareketin oluşması durumunda 1,1475 ve 1,1520 direnç seviyelerinin takip edilmesi gerekiyor. Satış baskının görülmesi durumunda ise 1,1435 ve 1,1420 destek seviyeleri yakından izlenecek.



ONS ALTIN

12 Kasım 2021

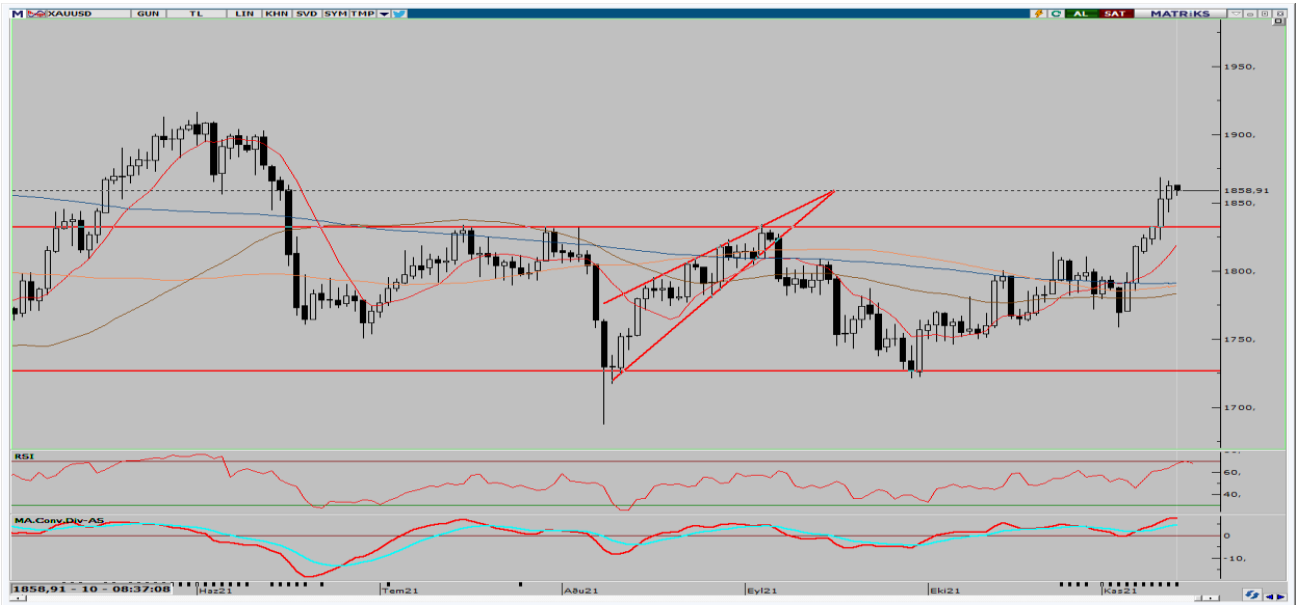

Ons altında özellikle değer kazanan dolar ve yükselen tahvil faizlerine rağmen Evergrande tedirginliği ile yükselişin devam ettiği görüldü. Enflasyon ve faizlerin beklenenden önce artacağı endişeleride bu yükselişte etkili olmaya devam ediyor. Teknik açıdan incelendiğinde yukarı yönlü hareketin oluşması durumunda 1875 ve 1885\$ direnç seviyelerinin takip edilmesi gerekiyor. Satış baskının görülmesi durumunda ise 1843 ve 1832\$ destek seviyeleri yakından izlenecek.



GBP/USD

12 Kasım 2021

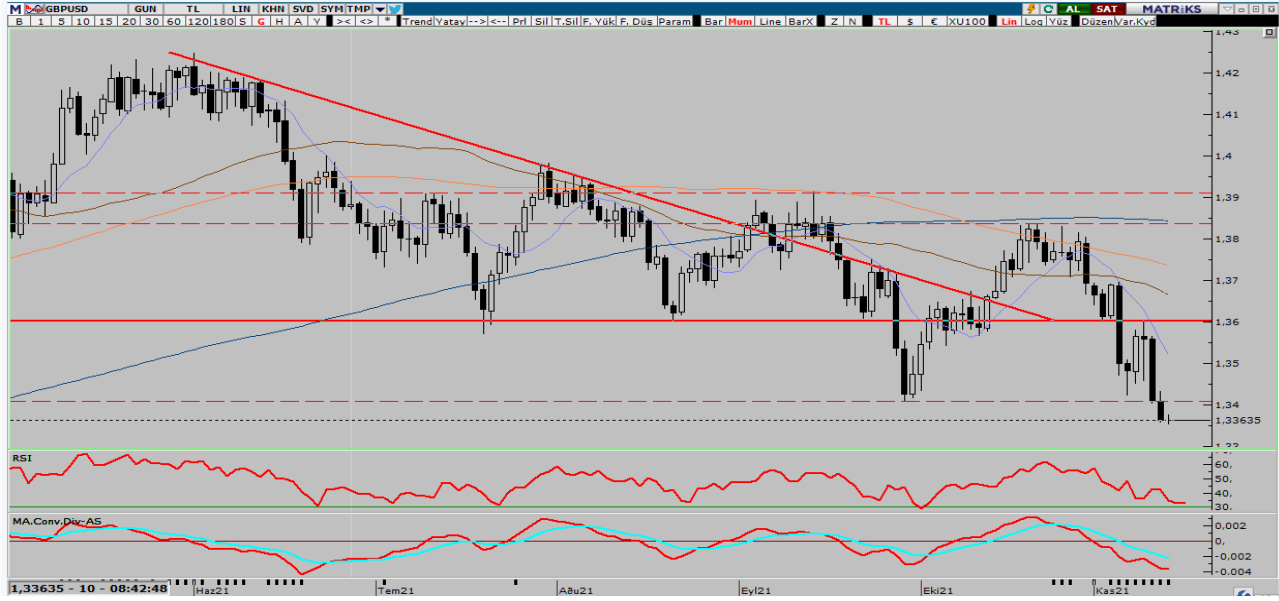

Paritede dün İngiltere'den açıklanan büyüme verisi beklentilerden düşük açıklandı ve karşılığında ABD dolarında yaşanan değer kazanımının devam etmesi ile birlikte geri çekilmesinde devamını gördük. 1,34 kritik destek seviyesi aşağı yönlü kırıldıktan sonra 1,3350 seviyesine kadar yaşanan geri çekilme sonrası aşağı yönlü baskının devamını görebiliriz. Bugün İngiltere'de veri akışı zayıf, ABD'de ise Michigan tüketici güveni takip edilecek. Teknik açıdan incelendiğinde yukarı yönlü hareketin oluşması durumunda halinde 1,3440 ve 1,3450 direnç seviyelerinin takip edilmesi gerekiyor. Aşağı yönlü seyrin oluşması durumunda ise 1,3300 ve 1,3275 destek seviyeleri önem arz ediyor.



USD/JPY

12 Kasım 2021

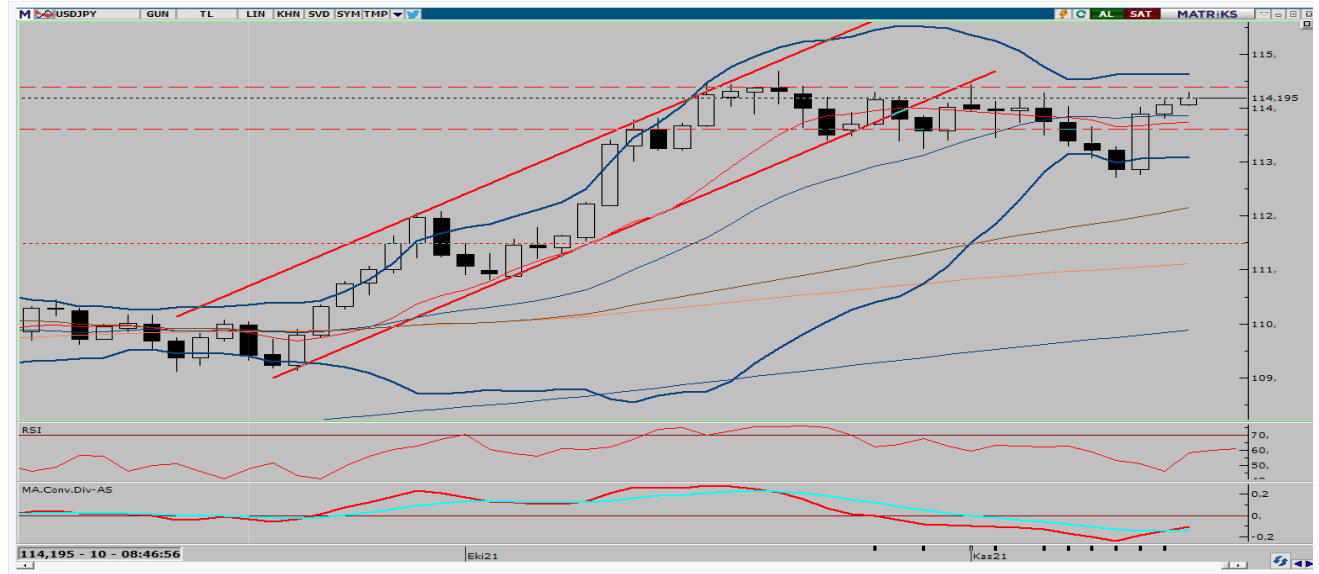

ABD doları, ABD TÜFE verilerinin ardından Japon Yen'i karşında son zamanlardaki kazanımlarını koruyor. Dolar endeksinin 95 seviyesinin üzerine çıkması ve ABD 10 yıllık tahvil faizlerinin artması sonucu tekrar 114 seviyesinin üzerine çıktı. Bugün ABD'de Michigan tüketici güveni verisini takip ediyor olacağız. Teknik açıdan bakılacak olursa, yukarı yönlü hareketini sürdürmesi durumunda 114,40 ve 114,70 direnç seviyeleri takip edilecek. Satış baskısının oluşması durumunda ise 113,85 ve 113,60 destek seviyelerinin test edilmesi bekleniyor.



**BRENT PETROL**

12 Kasım 2021

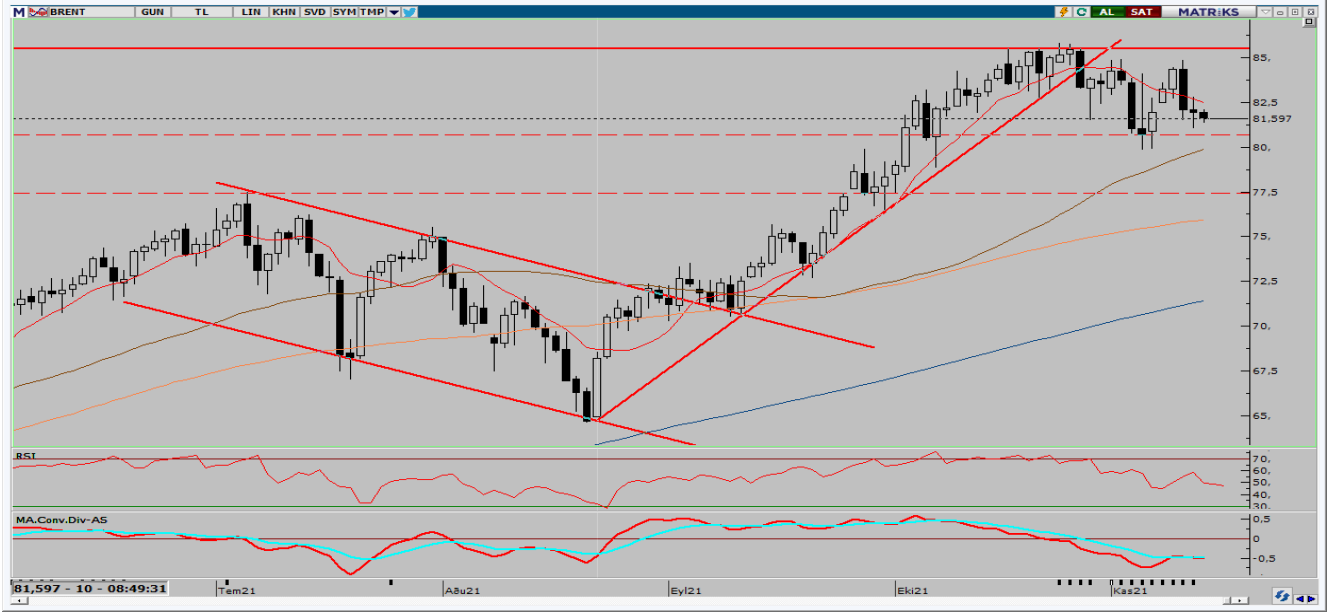

OPEC, dördüncü çeyrek küresel petrol talebi büyüme beklentisini yüksek enerji fiyatları nedeniyle düşürdü. Günlük ham petrol üretimi Ekim'de bir önceki aya göre 220 bin varil artarak yaklaşık 27 milyon 450 bin varile ulaşırken Brent petrol 80 doların üzerinde tutunmaya devam ediyor. Brent petrole teknik açıdan bakılacak olursa, yukarı yönlü gelişmeler yaşanması durumunda 82,55 ve 83,30 \$ direnç seviyelerinin takip edilmesi gerekiyor. Yaşanan gelişmelerle beraber aşağı yönlü bir seyrin oluşması halinde ise 80,75 ve 80,00\$ destek seviyeleri önem arz ediyor.



**GRAM ALTIN**

12 Kasım 2021



Gram altında kurda ve ons altında yaşanan yükseliş 597TL yeni tarihi zirvesini yaşanmasına neden oldu. Bugün kurda yükseliş denmelerinin gerçekleşmesi durumunda yukarı yönlü bir hareket olabilir. Gram Altın'da yukarı yönlü hareketin görülmesi durumunda 600 ve 615 TL direnç seviyelerinin takip edilmesi gerekirken aşağı yönlü bir hareketin olması durumuna ise 585 ve 575 TL destek seviyeleri aşağı yönlü hareket için önem arz ediyor.

**EKONOMİK TAKVİM**

ZAMAN	ÜLKE	ÖNEM	VERİ	BEKLENTİ	ÖNCEKİ	PERİYOT
10:00	Türkiye	***	Sanayi Üretimi (Yıllık)	10,0%	13,8%	Eylül
10:00	Türkiye	***	Türkiye Perakende Satışları (Aylık)	-	0,3%	Eylül
10:00	Türkiye	***	Türkiye Perakende Satışları (Yıllık)	-	15,0%	Eylül
13:00	Avrupa Bölg.	**	Sanayi Üretimi (Aylık)	-0,5%	-1,6%	Eylül
18:00	ABD	***	İş İmkanları ve Personel Değişim Oranı (JOLTS)	10,30Mn.	10,439Mn.	Eylül

**AHLATCI YATIRIM ARAŞTIRMA DEPARTMANI TARAFINDAN HAZIRLANMIŞTIR.  
BİZİ SEÇTİĞİNİZ İÇİN TEŞEKKÜRLER.**

Hazırlayanlar;

Barış ÜRKÜN  
Araştırma Müdürü

Tonguç Erbaş

Genel Müdür Yardımcısı

2021 3.Çeyrek Müşteri K/Z Dağılımı: %38,46 Karda / %61,54 Zararda



/ahlatciyatirim

www.ahlatciyatirim.com.tr

**İSTANBUL / Genel Müdürlük Merkez Ofis**

Ahlatcı Yatırım Menkul Değerler A.Ş.  
Maslak Mh. Taşyoncası Sk. T4 A Blok, Kat: -1 NO: 256  
34485 Sarıyer/İstanbul  
Tel: 444 0 968 / 0850 450 00 66  
Fax: +90 212 290 21 41  
Whatsapp: +90 539 769 63 84  
Mail: info@ahlatciyatirim.com.tr  
Mersis No: 0010056453000026

**ÇORUM / Şube**

Ahlatcı Yatırım Menkul Değerler A.Ş.  
Eğridere Çarşısı No: 17  
Merkez/Çorum  
Tel: +90 364 211 10 19  
Fax: +90 212 290 21 41  
Whatsapp: +90 539 769 63 84  
Mail: info@ahlatciyatirim.com.tr