



TCMB'DEN PİYASAYI ŞAŞIRTAN KARAR

Borsa İstanbul, dün yüzde 1,58 yükselişle 1455,42 seviyesinden kapatırken işlem hacmi 27,0 milyar TL oldu. BIST 100 endeksi güne yatay bir başlangıç yaparken TCMB faiz kararının ardından sert satışlarla karşılaştı. Karar sonrasında endekste 1417 seviyesi test edilirken devamında tepki alımlarıyla endeks günü pozitif kapattı. TCMB faiz kararına kadar 7.3 milyar TL olan işlem hacmi kararın ardından 19 milyar TL işlem hacmi gerçekleşti. Vadeli işlemler piyasasında oluşan hacim 68.8 milyar TL hacim ile tüm zamanların rekoru kırıldı. TCMB PPK toplantısında piyasa beklentisinden ayrılarak politika faizini yüzde 18'den yüzde 16'ya indirmesiyle döviz kurlarında rekorlar yenilendi. Dün ABD borsaları günü yükselişle tamamlarken Avrupa borsalarında karışık bir seyrin hakim olduğu görüldü. Günün ilk fiyatlamalarına bakılacak olursa Asya piyasalarında pozitif bir havanın söz konusu olduğu görülüyor.

TCMB Para Politikası Kurulu, piyasa beklentisinden ayrılarak 200bps indirim yaptı. Kararın açıklanmasının ardından DolarTL'de 9,51TL seviyesinin test edilerek rekor tazeledi. Kurul, gerçekleştirdiği faiz indirimi için çekirdek enflasyona ilişkin gelişmeler ve arz şoklarının yarattığı etkilerin ayrıştırılmaya çalışması önemli rol oynadı. Toplantı karar metninde politika faizinde yapılan aşağı yönlü düzeltme için yıl sonuna kadar sınırlı bir alan kaldığı Kurul tarafından değerlendirildiği belirtildi. Eylül ayında açıklanan çekirdek enflasyonu yüzde 16,98 seviyesinde gerçekleşmişti. Buna göre Para Politikası Kurulu 200 baz puanlık indirimle birlikte politika faizini çekirdek enflasyonunda altına çekti ve böylelikle TCMB faizi TÜFE'nin 3.58 puan altına indi. Ekim ayında yayımlanan Piyasa Katılımcıları anketine göre yılsonu enflasyon beklentisi yüzde 17,63 seviyesinde gerçekleşti. Son olarak, küresel ölçekte artan emtia fiyatlarıyla birlikte Sonbahar – Kış döneminde gelmesi muhtemel zamlarla birlikte manşet enflasyonun baz etkisinin pozitif katkısına rağmen düşüş eğilimine girmesini zorlaştırıyor. Ödemeler dengesindeki iyileşme ile ihracattaki artışın devam etmesi ekonomi için en önemli parametre olması bekleniyor.

Mali Eylem Görev Gücü (FATF) Türkiye'yi kara parada aldığı tedbirlerin yetersiz olduğu gerekçesiyle Gri listeye alınmasına yönelik açıklamada bulundu. Hazine ve Maliye Bakanlığı alınan kararın hak edilmediğini belirterek en kısa sürede bu listeden çıkmanın sağlanacağı belirtildi. FATF ile ilgili atılan tüm adımların bütün açıklığıyla ortaya konulmasına rağmen yetkili kuruluş tarafından yeterli görülmediği bakanlık tarafından dikkat çekilirken bundan sonraki süreçte FATF ve ilgili diğer kurumlarla işbirliği içerisinde kalınmaya devam edileceği vurgulandı.

Sağlık Bakanlığı tarafından açıklanan veriye göre son 24 saat içerisinde 28 bin 465 vatandaşımızın testi pozitif çıkarken 198 vatandaşımız hayatını kaybetti. Her iki dozunu yaptırmış tam anlamıyla aşılanmış vatandaşların nüfusa oranı ise yüzde 77,04 seviyesinde gerçekleşti. Sağlık bakanı Koca, vaka sayılarındaki yaş ortalamasının düştüğünü ve yoğun bakımda yatan vatandaşların çoğunluğunun yaşlılar ve kronik hastalığı olanlar oluşturduğunu belirtti.



EUR/USD



Destekler:
1,1605 / 1,1585 / 1,1560

Dirençler:
1,1645 / 1,1670 / 1,1690



USD/TRY



Destekler:
9,4500 / 9,3800 / 9,3000

Dirençler:
9,5500 / 9,6200 / 9,7000



ALTIN



Destekler:
1780 / 1770 / 1755

Dirençler:
1790 / 1800 / 1810



USD/TRY

22 Ekim 2021



TCMB'nin faiz kararı piyasa beklentisinden ayrılarak 200bps indirim gerçekleştirdi. Sürpriz faiz indirimi ile DolarTL'de yeni rekor seviyesi oluştu. Açıklanan faiz kararının etkisinin önümüzdeki günlerde devam etmesi bekleniyor. Yaşanacak gelişmeler çerçevesinde yukarı yönlü hareketin devam etmesi beklenen kurda 9,55 ve 9,62TL direnç seviyeleri önem arz ediyor. Olası satışların görülmesi durumunda ise 9,45 ve 9,38 TL destek seviyeleri test edilmesi bekleniyor.



EUR/TRY

22 Ekim 2021



TCMB bir kez daha piyasaları şaşırttı ve faiz oranlarını 200bps indirmeye gitti. Açıklanan karar sonrasında ülke risk priminde ve döviz kurunda sert yükselişin yaşandığı görüldü. Avrupa Bölgesi TÜFE verisi beklentiye paralel bir şekilde yıllık yüzde 3,4 aylık ise yüzde 0,5 olarak açıklandı. Seyrine devam etmesi beklenen kurda 11,10 ve 11,15 direnç seviyelerinin takip edilmesi gerekiyor. Olası satış baskısının görülmesi durumunda ise 11,00 ve 10,90 destek seviyeleri önemini koruyor.



EUR/USD

22 Ekim 2021



ABD işsizlik hakkı başvuruları 290bin seviyesinde gerçekleşti. Avrupa Bölgesi TÜFE verisi beklentiye paralel bir şekilde yıllık yüzde 3,4 aylık ise yüzde 0,5 olarak açıklandı. ABD'de açıklanan ekonomik veriler beklentinin altında kalmaya devam ediyor. ABD sanayi üretimi beklenti yüzde 0,2 iken yüzde 1,3 azalış gösterdi. Teknik açıdan inceleyecek olursak, yukarı yönlü hareketin oluşması durumunda 1,1645 ve 1,1670 direnç seviyelerinin takip edilmesi gerekirken satış baskısının gelmesi halinde ise 1,1605 ve 1,1585 destek seviyelerinin test edilmesi gerekiyor.



ONS ALTIN

22 Ekim 2021

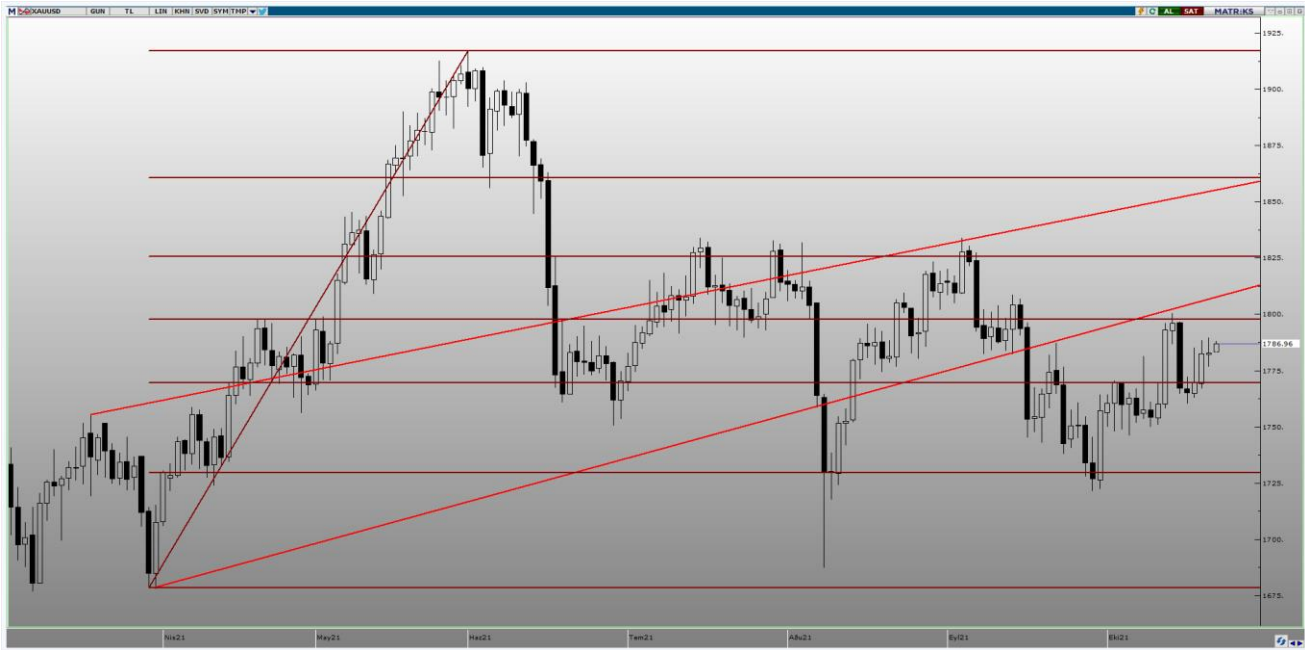

ABD işsizlik hakkı başvuruları 290bin seviyesinde gerçekleşti. Dolar endeksi geri çekilirken Ons Altın'ın 1800\$ seviyesini tekrar test etmesi bekleniyor. ABD 10 yıllık tahvil faizlerinin 1,60 seviyesinin üzerini test etmesine rağmen Ons Altın seyrini koruyor. Teknik açıdan incelendiğinde yukarı yönlü hareketin oluşması durumunda 1790 ve 1800\$ direnç seviyelerinin takip edilmesi gerekiyor. Satış baskının görülmesi durumunda ise 1780 ve 1770\$ destek seviyeleri yakından izlenecek.



GBP/USD

22 Ekim 2021



ABD'de sanayi üretimi beklenti yüzde +0,2 iken yüzde 1,3 azalış gösterdi. ABD 10 yıllık tahvil faizlerinin 1,60 seviyesinin üstünü tekrardan test etmesi pariteyi etkilemeye devam ediyor. Hareketine devam etmesi beklenen paritede olası yukarı yönlü hareketin oluşması durumunda halinde 1,3825 ve 1,3845 direnç seviyelerinin takip edilmesi gerekiyor. Aşağı yönlü seyrin oluşması durumunda ise 1,3775 ve 1,3750 destek seviyeleri önem arz ediyor.



USD/JPY

22 Ekim 2021



Japonya'da TÜFE yıllık yüzde 0,1 açıklanırken Hizmet PMI verisi 50,7 olarak açıklandı. ABD'de sanayi üretimi beklentinin altında yüzde 1.3 azalış gösterdi. Dolar Endeksinin 94 seviyesinin altındaki seyri devam ediyor. Teknik açıdan bakılacak olursa, yukarı yönlü hareketini sürdürmesi durumunda 114,60 ve 115,40 direnç seviyeleri takip edilecek. Satış baskısının oluşması durumunda ise 113,10 ve 112,50 destek seviyelerinin test edilmesi bekleniyor.



BRENT PETROL

22 Ekim 2021



ABD'de haftalık ham petrol stoklarında beklenti 1,857M iken 0,431M varil azalış gösterdi Enerji fiyatlarındaki dalgalanma tedarik sorunu nedeniyle devam ediyor. Teknik açıdan bakılacak olursa, yukarı yönlü hareketine devam etmesi beklenen Brent Petrol'de 84,40 ve 85,60 \$ direnç seviyelerinin takip edilmesi gerekiyor. Yaşanan gelişmelerle beraber aşağı yönlü bir seyrin oluşması halinde ise 82,60 ve 82,00\$ destek seviyeleri önem arz ediyor.



GRAM ALTIN

22 Ekim 2021

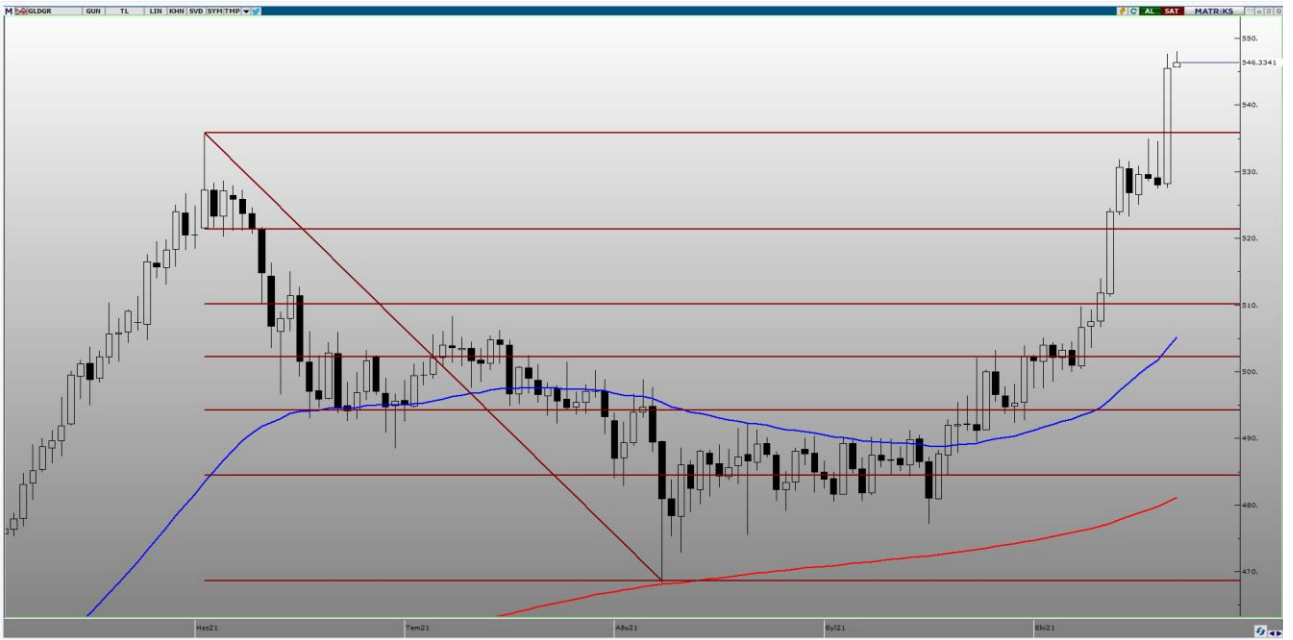

TCMB PPK toplantısında beklentinin üzerinde 200bps indirime gidilmesiyle birlikte fiyatlamlarda sert oynaklık oluştu. DolarTL'de yeni rekor seviyelerin test edilmesi Gram Altın'daki yukarı yönlü seyrini kuvvetlenmesine neden oldu. Gram Altın'da yukarı yönlü hareketin görülmesi durumunda 550 ve 560 TL direnç seviyelerinin takip edilmesi gerekirken aşağı yönlü bir hareketin olması durumunda ise 540 ve 535 TL destek seviyeleri aşağı yönlü hareket için önem arz ediyor.

EKONOMİK TAKVİM

ZAMAN	ÜLKE	ÖNEM	VERİ	BEKLENTİ	ÖNCEKİ	PERİYOT
10:30	Almanya	***	İmalat Satın Alma Müdürleri Endeksi (PMI)	56,5	58,4	Ekim
11:00	Avrupa Bölg.	**	İmalat Satın Alma Müdürleri Endeksi (PMI)	57,0	58,6	Ekim
11:30	İngiltere	***	İmalat Satın Alma Müdürleri Endeksi (PMI)	-	57,1	Ekim
16:45	ABD	**	Üretim Satın Alma Müdürleri Endeksi (PMI)	60,3	60,7	Ekim
18:00	ABD	***	FED Başkanı Powell'in Konuşması	-	-	-

**AHLATCI YATIRIM ARAŞTIRMA DEPARTMANI TARAFINDAN HAZIRLANMIŞTIR.
BİZİ SEÇTİĞİNİZ İÇİN TEŞEKKÜRLER.**

Hazırlayanlar;

Barış ÜRKÜN
Araştırma Müdürü

Tonguç Erbaş

Genel Müdür Yardımcısı

2021 3.Çeyrek Müşteri K/Z Dağılımı: %38,46 Karda / %61,54 Zararda



/ahlatciyatirim

www.ahlatciyatirim.com.tr

İSTANBUL / Genel Müdürlük Merkez Ofis

Ahlatcı Yatırım Menkul Değerler A.Ş.
Maslak Mh. Taşyoncası Sk. T4 A Blok, Kat: -1 NO: 256
34485 Sarıyer/İstanbul
Tel: 444 0 968 / 0850 450 00 66
Fax: +90 212 290 21 41
Whatsapp: +90 539 769 63 84
Mail: info@ahlatciyatirim.com.tr
Mersis No: 0010056453000026

ÇORUM / Şube

Ahlatcı Yatırım Menkul Değerler A.Ş.
Eğridere Çarşısı No: 17
Merkez/Çorum
Tel: +90 364 211 10 19
Fax: +90 212 290 21 41
Whatsapp: +90 539 769 63 84
Mail: info@ahlatciyatirim.com.tr