

**YURTIÇİ PİYASALARDA TEPKİ ALIMLARI GELECEK mi?**

Yurtiçi piyasalara riskli varlıklardan çıkışlar devam ediyor. Borsa İstanbul küresel piyasalarda risk iştahının düşük olduğu işlem gününde yabancı satışlarının hızlanmasıyla sert düşüş yaşadı. Satışların daha çok sanayi hisselerinde ağırlık kazandığı görüldü. Satışların daha çok yabancı kurumlar aracılığıyla gerçekleştiği izlendi. 5 yıllık CDS 409 seviyesinde oluşurken 10 yıllık tahvil faizi de %18 seviyesi üzerinde gerçekleşmeye devam etti. Yaşanan bu hareketlere yurtdışına göre bakıldığında negatif ayrışma meydana geldiğini görüyoruz. Kur tarafında ise dün bir süredir yaşanan sakinlik bir miktar bozuldu ve 8.21 seviyesine doğru yaklaşma meydana geldi.

Dün gelen haberlere göre Türk Hava Yolları Genel Müdürü Bilal Ekşi, Twitter'dan paylaştığı iletide, "İngiltere ve Danimarka'dan Türkiye'ye uçuşlar açılıyor" dedi. Ekşi, mesajında, "Otoritelerimizce alınan karara istinaden son 72 saatte yapılan PCR testi negatif olmak kaydı ile İngiltere ve Danimarka'dan Türkiye'ye yolcu gelişine müsaade edilecektir" ifadelerini kullandı. Bu haberin ulaştırma hisselerine sınırlı pozitif etki yaratması mümkün olabilir.

Ayrıca dün gelen bir başka habere göre ise tüm sektörler için geçerli olmak üzere Nisan, Mayıs, Haziran'ı kapsayacak şekilde kısa çalışma ödeneği uygulamasına devam etme kararı alındığı bildirildi. Vaka sayılarındaki hızlı artış ve bu kapsamda alınan tedbirlerin etkisiyle işletmelere daha önce uygulanan ve 31 Mart'ta sona eren bu uygulama tekrar geri getirilmiş oldu. ABD'de Wall Street endeksleri bir gün önceki hayal kırıklığı yaratan finansal sonuçlarının ardından Netflix Inc'in satışlarını dengeleyen toparlanan ekonomiden yararlanmaya hazır hisse senetlerine doğru bir eğilimle oluşan yükselişle iki günlük düşüşün ardından Çarşamba günü toparlandı. Teknoloji ağırlıklı Nasdaq Bileşik Endeksi kapanıştan kısa bir süre önce S&P 500'ü yüzde kazanç olarak geride bıraktı.

Güçlü bir bilanço sezonu hakkındaki iyimserlik, bazı ülkelerde COVID-19 vakalarındaki hızlı artışla ilgili endişeleri ortadan kaldırdığından, Avrupa hisse senetleri bu yılki en kötü satışlarının ardından Çarşamba günü tekrar yükseldi. Küresel hisse senetlerinin tüm zamanların en yüksek seviyesinde işlem görmesi ve aşılama teşvikleri ile teşvik programları küresel toparlanmayı destekledikçe kazanç beklentilerinin artmasıyla birlikte oluşan değerlemelerle ilgili endişeler piyasalarca devam ediyor. Bugün, Avrupa Merkez Bankası para politikası toplantısı gerçekleşecek ancak herhangi bir politika değişikliği yapılması beklenmiyor. Destek mesajlarının verilemeye devam etmesi bekleniyor.

Asya hisse senetleri bugün yükseldi ve bu haftanın başlarında yaşanan keskin satışların ardından küresel piyasalardaki toparlanmaya eşlik etti. Petrol fiyatları, dünyanın bazı bölgelerinde COVID-19 vakalarının artacağına dair endişeler nedeniyle tekrar gevşedi. ABD vadeliilerine baktığımızda ise yatay hafif aşağı yönlü hareketlerin olduğu gözleniyor. Avrupa vadeliileri ise pozitif tarafta hareket ediyor. Endeksin de güne bu görüntüde hafif tepki alımlarıyla başlaması mümkün olabilir.

**EUR/USD****Destekler:**

1,2010 / 1,1985 / 1,1965

**Dirençler:**

1,2060 / 1,2085 / 1,2100

**USD/TRY****Destekler:**

8,2000 / 8,1500 / 8,1000

**Dirençler:**

8,2500 / 8,3000 / 8,3500

**ALTIN****Destekler:**

1785 / 1775 / 1765

**Dirençler:**

1800 / 1815 / 1820



USD/TRY

22 Nisan 2021



Dolar endeksinde görülen toparlanma sonrasında USDTRY’de yukarı yönlü hareketin oluştuğu gözlemlendi. TCMB rezervlerine ilişkin söylemler artarken kur tarafında stresin hissedildiği görüldü. ABD tarafında yarın açıklanacak olan işsizlik başvuruları yakından takip edilecek. Yaşanan gelişmeler çerçevesinde yukarı yönlü hareketin sürmesi beklenen kurda 8,25 ve 8,30 TL direnç seviyeleri takip edilecek. Olası aşağı yönlü hareketin oluşması durumunda ise 8,20 ve 8,15 destek seviyeleri test edilecek.



EUR/TRY

22 Nisan 2021

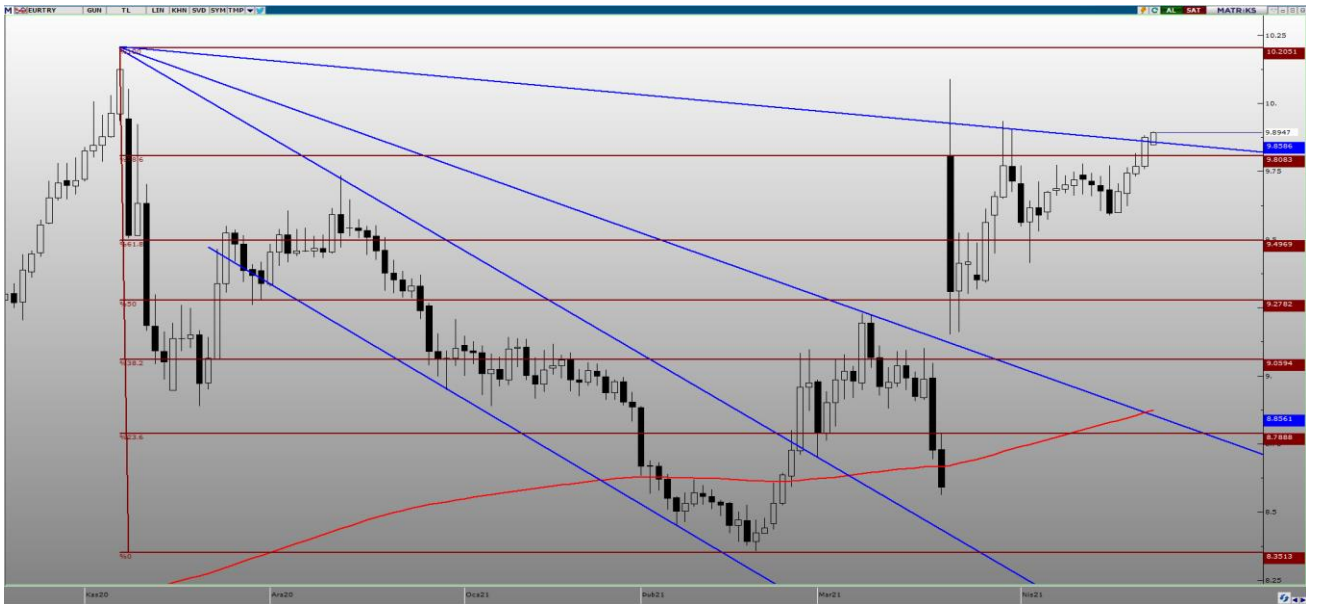

Bugün Avrupa Merkez Bankası başkanı Lagarde’nın yapacağı konuşma yakından takip edilecekken açıklanacak olan faiz oranlarında herhangi bir değişikliğe gidilmesi beklenilmiyor. Dolar endeksinde görülen gevşeme sonrası değer kazanan Euro ile birlikte kurda yukarı yönlü hareket kuvvetleniyor. Yaşanan gelişmelere bağlı olarak aşağı yönlü hareket seyretmesi beklenen EURTRY’de 9,95 ve 10,00 TL direnç seviyelerinin takip edilmesi gerekiyor. Olası satış baskının oluşması durumunda ise 9,85 ve 9,80 destek seviyeleri önemini koruyor.



EUR/USD

22 Nisan 2021



Dolar endeksinde görülen uzun soluklu düşüşün ardından yukarı yönlü hareketin başladığı görüldü. Hafta içerisinde paritede açısından önemli bir psikolojik seviye olan 1,20 seviyesinin aşılması önemli gelişmelerdendi. Bugün Avrupa Merkez Bankası başkanı Lagarde'nın yapacağı konuşma ile ABD işsizlik başvuruları günün öne çıkan gelişmeleri olarak takip edilecek. Teknik açıdan inceleyecek olursak, tepki alımlarının görülmesi halinde 1,2060 ve 1,2085 direnç seviyeleri takip edilmesi gerekirken satış baskısının devam etmesi halinde ise 1,2010 ve 1,1985 destek seviyelerinin test edilmesi bekleniyor.



ONS ALTIN

22 Nisan 2021



Ons Altın'da görülen ralli devam ediyor. ABD 10 yıllık getirilerinde görülen hareketin sona ermesinin ardından ciddi bir hareket başlatan Ons Altın'da 1800 \$ seviyesinin test edilmesi bekleniyor. Yılıbaşında artan enflasyon beklentileri ile primlendiği görülen Altın'da tahvil getirilerindeki artış sonrası ciddi bir düşüş görülmüştü. Teknik açıdan incelendiğinde yukarı yönlü hareketin devam etmesi durumunda 1800 ve 1815 \$ direnç seviyelerinin takip edilmesi gerekiyor. Satış baskısının devam etmesi halinde ise 1785 ve 1775 destek seviyeleri yakından izlenecek.





GBP/USD

22 Nisan 2021



Dün açıklanan İngiltere Mart ayı TÜFE endeksi beklentilere paralel aylık yüzde 0,3 ve yıllık yüzde 0,7 olarak gerçekleşti. Aşılama programının hızla devam etmesi ekonomik verilere de olumlu yansıdığını görüyoruz. Buna ek olarak yakın zamanda IMF'de İngiltere ekonomisine yönelik tahminlerini yukarı yönlü revize ettiğini açıklamıştı. Yukarı yönlü seyrini sürdüren paritede olası satış baskısının gelmesi halinde 1,3900 ve 1,3895 destek seviyeleri takip edilmesi gerekiyor. Yukarı yönlü seyrin sürmesi durumunda ise 1,3950 ve 1,3975 direnç seviyeleri önem arz ediyor.



USD/JPY

22 Nisan 2021



Dolar endeksinde görülen toparlanma sonrası yatay bir bantta hareket etmesi beklenen paritede tahvil getirilerindeki fiyatlamalar önemini koruyor. Japonya'da açıklanan Ticaret Dengesi Mart ayında 663,8 mlr olarak gerçekleşirken dolar endeksinde görülen geri çekilme sonrasında USDJPY'de aşağı yönlü hareket devam ediyor. Teknik açıdan bakılacak olursa, yukarı yönlü hareketin tekrardan oluşması durumunda 108,50 ve 109,40 direnç seviyeleri takip edilecek. Satış baskısının devamı durumunda ise 107,50 ve 107,00 destek seviyelerinin test edilmesi bekleniyor.



**BRENT PETROL**

22 Nisan 2021

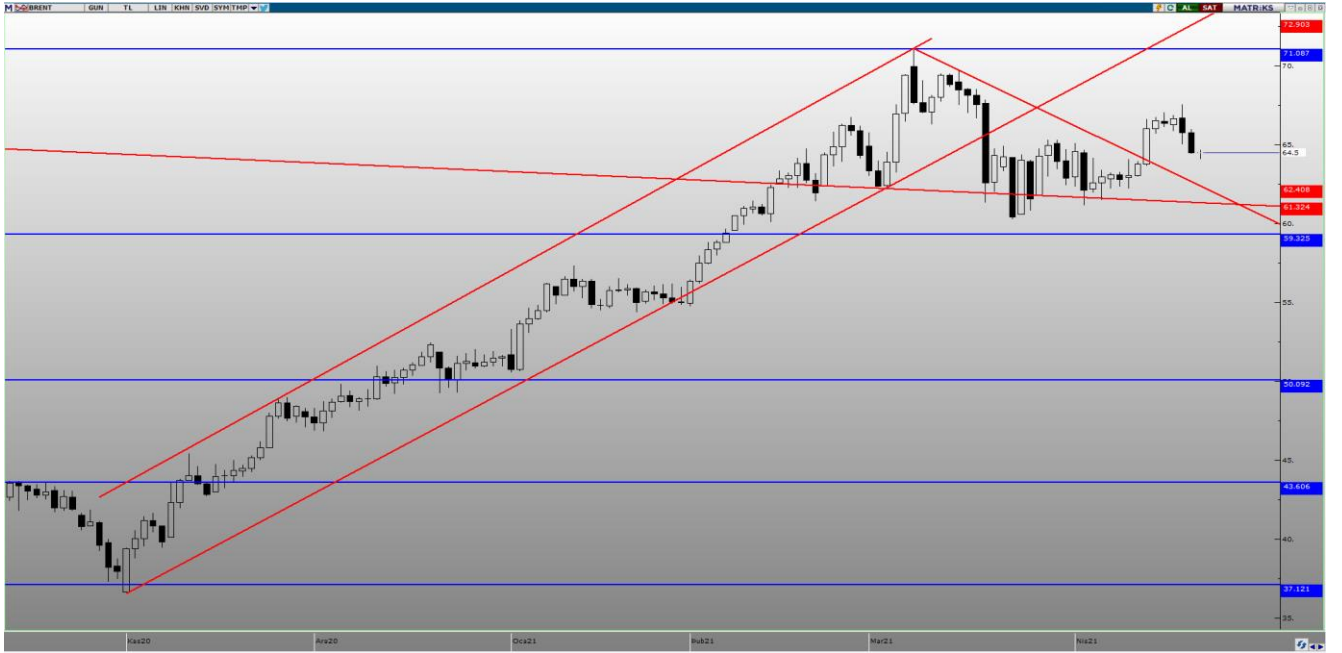

Petrol fiyatları koronavirüs salgının tekrardan Dünya çapında artış eğilimine girmesiyle düşüş görüldü. ABD'de artan stoklarla birlikte düşüş hızının arttığı gözlemlenirken açıklanan veriye göre 436 bin varil artış kayda geçti. Teknik açıdan bakılacak olursa, yukarı yönlü hareketin görülmesi durumunda 64,90 ve 65,50 \$ direnç seviyelerinin takip edilmesi gerekiyor. Yaşanan gelişmelerle beraber aşağı yönlü bir seyrin oluşması halinde ise 64,00 ve 63,30 \$ destek seviyeleri önem arz ediyor.



**GRAM ALTIN**

22 Nisan 2021



Ons Altın'ın değer kazanması sonrasında yukarı yönlü hareket devam ediyor. ABD 10 yıllık tahvillerinde görülen fiyat hareketliliklerinin azalması ve dolar endeksinde görülen geri çekilme Gram Altın için olumlu bir gelişme oldu. Hafta içerisinde yaşanacak gelişmeleri yakından takip edeceğiz. Gram Altın'da yukarı yönlü hareketin devam etmesi durumunda 475 ve 480 TL direnç seviyelerinin takip edilmesi gerekirken aşağı yönlü bir hareketin olması durumunda ise 470 ve 465 TL destek seviyeleri aşağı yönlü hareket için önem arz ediyor.

**EKONOMİK TAKVİM**

ZAMAN	ÜLKE	ÖNEM	VERİ	BEKLENTİ	ÖNCEKİ	PERİYOT
10:00	Türkiye	**	Tüketici Güveni	-	86.7	Nisan
14:45	Avrupa Bölg.	***	ECB Politika Faizi Kararı	0,00%	0,00%	Nisan
15.30	Avrupa Bölg.	***	ECB Başkanı Lagarde'ın Konuşması	-	-	-
17:00	ABD	***	İkinci El Konut Satışları	6.19M	6.22M	Mart

**AHLATCI YATIRIM ARAŞTIRMA DEPARTMANI TARAFINDAN HAZIRLANMIŞTIR.  
BİZİ SEÇTİĞİNİZ İÇİN TEŞEKKÜRLER.**

Hazırlayanlar;

Barış ÜRKÜN  
Araştırma Müdürü

Tonguç Erbaş  
Genel Müdür Yardımcısı

2021 1.Çeyrek Müşteri K/Z Dağılımı: %26,23 Karda / %73,77 Zararda



/ahlatciyatirim

www.ahlatciyatirim.com.tr

**İSTANBUL / Genel Müdürlük Merkez Ofis**

Ahlatcı Yatırım Menkul Değerler A.Ş.  
Maslak Mh. Taşyoncası Sk. T4 A Blok, Kat: -1 NO: 256  
34485 Sarıyer/İstanbul  
Tel: 444 0 968 / 0850 450 00 66  
Fax: +90 212 290 21 41  
Whatsapp: +90 539 769 63 84  
Mail: info@ahlatciyatirim.com.tr  
Mersis No: 0010056453000026

**ÇORUM / Şube**

Ahlatcı Yatırım Menkul Değerler A.Ş.  
Eğridere Çarşısı No: 17  
Merkez/Çorum  
Tel: +90 364 211 10 19  
Fax: +90 212 290 21 41  
Whatsapp: +90 539 769 63 84  
Mail: info@ahlatciyatirim.com.tr