

HAFTALIK MODEL PORTFÖY

31.1.2022 – 4.2.2022

| Hisse | 28.01.2022 Kapanış Fiyatı | Portföye Eklendiği Tarih | Hedef Fiyat | Zarar Durdur Seviyesi | Hedef Fiyatlar İçin Yükseliş Marjı | F/K | Piyasa Değeri (Mn. TL) |
|-------|---------------------------|--------------------------|---------------|-----------------------|------------------------------------|-------|------------------------|
| AKSEN | 11,82 | 28.01.2022 | 12,17-12,23 | 11,48-11,42 | 3,0%-3,5% | 15,17 | 14.078 |
| ISFIN | 3,13 | 28.01.2022 | 3,22-3,24 | 3,04-3,02 | 3,0%-3,5% | 6,2 | 2.197 |
| TKFEN | 25,06 | 21.01.2022 | 25,81-25,94 | 24,33-24,21 | 3,0%-3,5% | 9,17 | 9.191 |
| OTKAR | 379,1 | 28.01.2022 | 390,47-392,37 | 368,06-366,28 | 3,0%-3,5% | 11,07 | 9.022 |
| AGHOL | 36,24 | 28.01.2022 | 37,33-37,51 | 35,18-35,01 | 3,0%-3,5% | 7,81 | 8.894 |

Geçtiğimiz hafta portföyümüzde yer alan pay senetlerinden KOZAL ve ALKIM hisseleri hedef fiyata ulaşmış olup DOHOL, TKFEN ve SELEC hisselerinde stop-loss seviyeleri çalışmıştır. Sadece TKFEN önce stop-loss seviyesini gördükten sonra yaşadığı yükselişle hedef fiyat aralığını geçmiştir. Geçen hafta içinde gördüğü en yüksek seviyeye göre bir önceki hafta sonu kapanış değerine göre en yüksek getiriye sağlayan pay senetleri yüzde 7,1 yükseliş yaşayan TKFEN ile yüzde 3,5 yükselen ALKIM olmuştur. 21 Ocak – 28 Ocak kapanış fiyatlarına göre ise en yüksek getiriye sağlayan pay senedi yüzde 7 ile TKFEN olmuştur. Geçtiğimiz hafta boyunca XU100 %1,39 düşüş gösterirken, Ahlatcı Yatırım haftalık model portföyün ortalama getirisi ise %0,26 olmuştur. Geçtiğimiz hafta portföyümüzde yer alan pay senetlerinden ALKIM- DOHOL- TKFEN- SELEC- KOZAL hisselerini model portföyümüzden çıkarırken bu hisseler yerine AKSEN- ISFIN- TKFEN- OTKAR- AGHOL hisselerini portföyümüze ekliyoruz.

| Hisse | 21.01.2022 Kapanış Fiyatı | 28.01.2022 Kapanış Fiyatı | Portföye Eklendiği Tarih | Hedef Fiyat | Zarar Durdur Seviyesi | Hedef Fiyatlar İçin Yükseliş Marjı | 21.01.2022-28.01.2022 En Düşük | 21.01.2022-28.01.2022 En Yüksek | Yükseliş Marjına Ulaşan/Geçen Hisse En Yüksek Getiri | 21.01.2022-28.01.2022 Kapanışlarına Göre Getiri |
|-------|---------------------------|---------------------------|--------------------------|---------------|-----------------------|------------------------------------|--------------------------------|---------------------------------|--|---|
| ALKIM | 19,62 | 19,72 | 14.12.2021 | 20,21-20,31 | 19,05-18,96 | 3,0%-3,5% | 18,20 | 20,30 | 3,5% | 0,5% |
| DOHOL | 2,99 | 2,98 | 14.12.2021 | 3,08-3,09 | 2,9-2,89 | 3,0%-3,5% | 2,77 | 3,05 | 2,0% | -0,3% |
| TKFEN | 23,42 | 25,06 | 14.12.2021 | 24,12-24,24 | 22,74-22,63 | 3,0%-3,5% | 21,50 | 25,08 | 7,1% | 7,0% |
| SELEC | 12,94 | 12,42 | 14.12.2021 | 13,33-13,39 | 12,56-12,5 | 3,0%-3,5% | 12,23 | 13,15 | 1,6% | -4,0% |
| KOZAL | 130,40 | 128,00 | 14.12.2021 | 134,31-134,96 | 126,6-125,99 | 3,0%-3,5% | 122,40 | 134,30 | 3,0% | -1,8% |

Ortalama: 3,43% 0,26%

21 Ocak – 28 Ocak XU100 Getiri: -1,39%

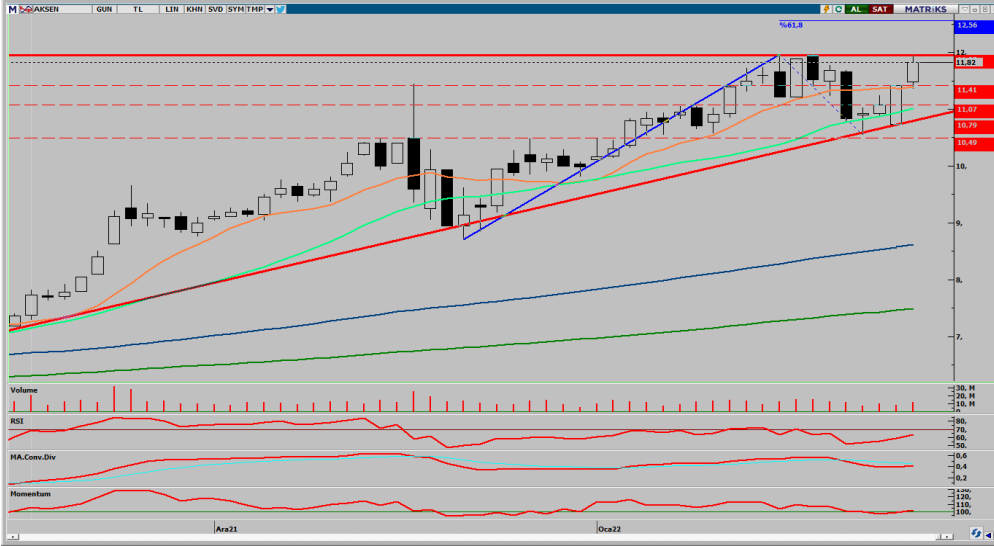

| AKSEN Rasyolar | 2021/3Q | 2021/2Q | 2021/1Q | 2020/4Q | 2020/3Q |
|---|---------|---------|---------|---------|---------|
| Net Satışlar - Yıllık (Mn. TL) | 10.286 | 8.528 | 7.528 | 7.231 | 7.047 |
| Yurt İçi Satışlar - Çeyreklik (Mn. TL) | 3.160 | 2.190 | 1.783 | 1.570 | 1.464 |
| Yurt Dışı Satışlar - Çeyreklik (Mn. TL) | 399 | 430 | 362 | 393 | 337 |
| Net Kar - Yıllık (Mn. TL) | 1.045 | 822 | 693 | 558 | 553 |
| Brüt Kar Marjı (%) | 15,59 | 19,41 | 18,49 | 15,91 | 17,08 |
| FVAÖK (Mn. TL) | 653 | 621 | 492 | 397 | 400 |
| FVAÖK Marjı (%) | 18,35 | 23,72 | 22,97 | 20,22 | 22,21 |
| Net Kar Marjı (%) | 9,14 | 10,70 | 9,68 | 5,84 | 7,39 |
| Aktif Karlılık - Yıllık (%) | 8,24 | 6,88 | 6,44 | 5,22 | 6,17 |
| Öz Sermaye Karlılık - Yıllık (%) | 19,23 | 16,53 | 14,65 | 12,19 | 16,23 |
| Alacak Tahsilat Süresi | 108,87 | 123,37 | 132,77 | 128,00 | 121,34 |
| Stok İşleme Süresi - Yıllık | 8,56 | 7,49 | 8,58 | 9,61 | 11,98 |
| Ticari Borç Ödeme Süresi - Yıllık | 46,40 | 43,59 | 39,73 | 41,73 | 36,92 |
| Net İşletme Sermayesi (Mn TL) | 2.431 | 2.235 | 2.136 | 1.954 | 2.122 |
| Net Nakit (Mn. TL) | -1.972 | -1.629 | -1.519 | -1.325 | -1.143 |
| Net Borç (Çeyreklik) (Mn. TL) | 416 | 189 | 65 | -225 | -165 |
| Net Borç (Yıllık) (Mn. TL) | 3.301 | 2.886 | 2.697 | 2.632 | 2.857 |
| Net Borç/FVAÖK (%) | 1,53 | 1,73 | 2,00 | 2,15 | 2,26 |
| F/K | 15,17 | 9,64 | 11,77 | 9,71 | 7,52 |
| Sektör F/K | 124,78 | 21,77 | 56,23 | 15,53 | 28,95 |
| F/DD | 2,64 | 1,42 | 1,54 | 1,08 | 0,89 |
| Sektör F/DD | 5,40 | 2,19 | 2,62 | 3,00 | 2,47 |
| FD/FVAÖK | 8,03 | 5,22 | 5,95 | 4,68 | 4,59 |
| Sektör FD/FVAÖK | 49,15 | 17,63 | 16,55 | 16,59 | 12,94 |
| Yabancı Para Pozisyonu (Mn. TL) | 304 | 341 | 183 | 119 | 14 |

AKSEN

28.01.2022

| | |
|---|-----------|
| Kapanış Fiyatı | 11,82 |
| Günlük Değişim (%) | 3,50 |
| Haftalık Değişim (%) | 1,20 |
| Son 1 Yıl En Düşük | 4,63 |
| Son 1 Yıl En Yüksek | 11,96 |
| Son 1 Yıl İşlem Hacmi Değ. (%) | 13,59 |
| Beta (Son 1 Yıl) | 0,88 |
| Piyasa Değeri (mn. TL.) | 14.078,36 |
| Halka Açıklık Oranı | 21,00 |
| Halka Açık Kısım Piyasa Değeri (mn. TL) | 2.897,46 |
| Sermaye (mn. TL) | 613,17 |
| Temettü Verimi (Son 5Y) | 0,00 |

Performans (%)

| | Son 1 Ay | Son 3 Ay | Son 1 Yıl |
|------------------------|----------|----------|-----------|
| AKSEN | 16,19 | 82,51 | 140,92 |
| XU100 | 7,93 | 46,78 | 33,30 |
| Relatif Getiri (XU100) | 8,26 | 35,73 | 107,62 |

Piyasa Çarpanları

| | 1Y | 2Y | 3Y |
|-------------|-------|------|-------|
| F/K | 13,01 | 7,71 | 69,79 |
| FD/FVAÖK | 5,69 | 4,05 | 5,20 |
| F/DD | 1,45 | 0,73 | 1,11 |
| FD/Satışlar | 0,85 | 0,46 | 0,39 |



| ISFIN Rasyolar | 2021/3Q | 2021/2Q | 2021/1Q | 2020/4Q | 2020/3Q |
|---|---------|---------|---------|---------|---------|
| Net Satışlar - Yıllık (Mn. TL) | 1.569 | 1.170 | 1.006 | 884 | 567 |
| Yurt İçi Satışlar - Çeyreklik (Mn. TL) | 0 | 0 | 0 | 0 | 0 |
| Yurt Dışı Satışlar - Çeyreklik (Mn. TL) | 0 | 0 | 0 | 0 | 0 |
| Net Kar - Yıllık (Mn. TL) | 381 | 324 | 300 | 210 | 68 |
| Brüt Kar Marjı (%) | 32,82 | 27,85 | 28,39 | 39,35 | 35,35 |
| FVAÖK (Mn. TL) | 135 | 74 | 146 | 136 | 51 |
| FVAÖK Marjı (%) | 31,76 | 20,56 | 44,88 | 26,20 | 52,98 |
| Net Kar Marjı (%) | 22,74 | 13,84 | 33,07 | 19,93 | 40,86 |
| Aktif Karlılık - Yıllık (%) | 2,64 | 2,45 | 2,46 | 1,81 | 0,76 |
| Öz Sermaye Karlılık - Yıllık (%) | 22,10 | 20,06 | 19,20 | 14,00 | 5,71 |
| Alacak Tahsilat Süresi | 0,00 | 0,00 | 0,00 | 0,00 | 0,00 |
| Stok İşleme Süresi - Yıllık | 0,00 | 0,00 | 0,00 | 0,00 | 0,00 |
| Ticari Borç Ödeme Süresi - Yıllık | 0,00 | 0,00 | 0,00 | 0,00 | 0,00 |
| Net İşletme Sermayesi (Mn TL) | 10.224 | 10.029 | 8.814 | 8.314 | 7.502 |
| Net Nakit (Mn. TL) | 826 | 697 | 804 | 711 | 564 |
| Net Borç (Çeyreklik) (Mn. TL) | 203 | 939 | 530 | 754 | 1.389 |
| Net Borç (Yıllık) (Mn. TL) | 11.525 | 11.321 | 10.382 | 9.852 | 9.098 |
| Net Borç/FVAÖK (%) | 23,49 | 28,30 | 30,31 | 41,99 | 114,68 |
| F/K | 6,20 | 6,82 | 8,14 | 13,58 | 35,95 |
| Sektör F/K | 14,52 | 17,53 | 50,21 | 22,91 | 36,23 |
| F/DD | 1,23 | 1,20 | 1,35 | 1,66 | 1,90 |
| Sektör F/DD | 2,32 | 2,64 | 7,30 | 2,68 | 2,84 |
| FD/FVAÖK | 27,97 | 32,84 | 33,29 | 45,68 | 117,44 |
| Sektör FD/FVAÖK | 40,93 | 47,30 | 68,12 | 54,55 | 93,14 |
| Yabancı Para Pozisyonu (Mn. TL) | 230 | 80 | 43 | 44 | 63 |

ISFIN

28.01.2022

| | |
|--------------------------------|--------|
| Kapanış Fiyatı | 3,13 |
| Günlük Değişim (%) | -1,26 |
| Haftalık Değişim (%) | -4,28 |
| Son 1 Yıl En Düşük | 2,79 |
| Son 1 Yıl En Yüksek | 4,56 |
| Son 1 Yıl İşlem Hacmi Değ. (%) | -64,72 |
| Beta (Son 1 Yıl) | 0,98 |

| | |
|---|----------|
| Piyasa Değeri (mn. TL.) | 2.197,16 |
| Halka Açıklık Oranı | 36,00 |
| Halka Açık Kısım Piyasa Değeri (mn. TL) | 859,12 |
| Sermaye (mn. TL) | 695,30 |
| Temettü Verimi (Son 5Y) | 0,00 |

| Performans (%) | Son 1 Ay | Son 3 Ay | Son 1 Yıl |
|------------------------|----------|----------|-----------|
| ISFIN | 0,00 | 12,06 | -14,82 |
| XU100 | 7,93 | 46,78 | 33,30 |
| Relatif Getiri (XU100) | -7,93 | -34,72 | -48,13 |

| Piyasa Çarpanları | 1Y | 2Y | 3Y |
|-------------------|-------|-------|-------|
| F/K | 13,30 | 35,96 | 18,37 |
| FD/FVAÖK | 45,48 | 87,93 | 34,00 |
| F/DD | 1,63 | 2,51 | 3,35 |
| FD/Satışlar | 2,97 | 3,16 | 3,57 |

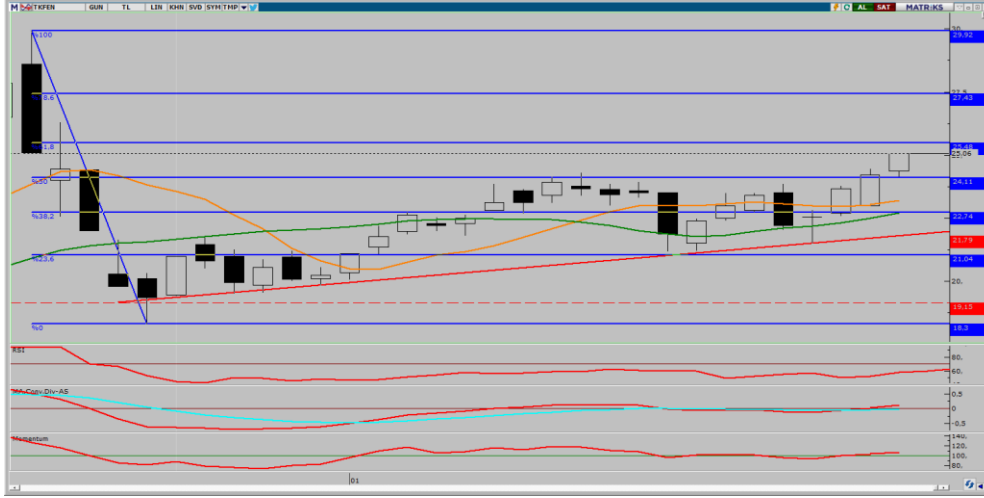

| TKFEN Rasyolar | 2021/3Q | 2021/2Q | 2021/1Q | 2020/4Q | 2020/3Q |
|---|---------|---------|---------|---------|---------|
| Net Satışlar - Yıllık (Mn. TL) | 14.377 | 13.471 | 12.498 | 11.730 | 11.680 |
| Yurt İçi Satışlar - Çeyreklik (Mn. TL) | 1.701 | 1.973 | 1.972 | 1.704 | 1.531 |
| Yurt Dışı Satışlar - Çeyreklik (Mn. TL) | 1.789 | 1.711 | 1.892 | 1.832 | 1.235 |
| Net Kar - Yıllık (Mn. TL) | 1.004 | 516 | 296 | -67 | 106 |
| Brüt Kar Marjı (%) | 12,26 | 12,29 | 17,16 | 5,86 | 4,37 |
| FVAÖK (Mn. TL) | 338 | 264 | 522 | 60 | 10 |
| FVAÖK Marjı (%) | 9,39 | 7,27 | 13,76 | 1,78 | 0,39 |
| Net Kar Marjı (%) | 12,87 | 8,74 | 10,87 | -5,68 | -0,54 |
| Aktif Karlılık - Yıllık (%) | 6,26 | 3,65 | 2,16 | -0,45 | 0,83 |
| Öz Sermaye Karlılık (%) | 14,89 | 8,42 | 5,19 | -1,08 | 1,94 |
| Alacak Tahsilat Süresi | 59,25 | 56,50 | 51,58 | 48,22 | 47,76 |
| Stok İşleme Süresi - Yıllık | 68,88 | 64,39 | 64,28 | 61,09 | 56,72 |
| Ticari Borç Ödeme Süresi - Yıllık | 123,62 | 116,56 | 125,84 | 113,87 | 119,12 |
| Net İşletme Sermayesi (Mn TL) | 1.342 | 1.251 | 907 | 283 | 355 |
| Net Nakit (Mn. TL) | 1.434 | 883 | 1.166 | 1.193 | 925 |
| Net Borç (Çeyreklik) (Mn. TL) | -480 | 298 | 36 | -150 | 934 |
| Net Borç (Yıllık) (Mn. TL) | -1.129 | -649 | -947 | -983 | -833 |
| Net Borç/FVAÖK (%) | -0,95 | -1,32 | -1,38 | -2,84 | -2,43 |
| F/K | 9,17 | 10,39 | 17,98 | 0,00 | 49,35 |
| Sektör F/K | 21,19 | 13,63 | 37,65 | 33,59 | 29,28 |
| F/DD | 1,26 | 0,80 | 0,85 | 1,07 | 0,89 |
| Sektör F/DD | 1,37 | 1,14 | 1,84 | 1,69 | 2,32 |
| FD/FVAÖK | 6,81 | 5,61 | 5,55 | 12,94 | 10,02 |
| Sektör FD/FVAÖK | 25,01 | 29,62 | 37,57 | 52,29 | 65,22 |
| Yabancı Para Pozisyonu (Mn. TL) | 274 | 500 | 526 | 673 | 848 |

TKFEN

28.01.2022

| | |
|--------------------------------|--------|
| Kapanış Fiyatı | 25,06 |
| Günlük Değişim (%) | 3,47 |
| Haftalık Değişim (%) | 7,00 |
| Son 1 Yıl En Düşük | 13,13 |
| Son 1 Yıl En Yüksek | 29,92 |
| Son 1 Yıl İşlem Hacmi Değ. (%) | -34,25 |
| Beta (Son 1 Yıl) | 1,17 |

| | |
|---|----------|
| Piyasa Değeri (mn. TL.) | 9.190,80 |
| Halka Açıklık Oranı | 48,00 |
| Halka Açık Kısım Piyasa Değeri (mn. TL) | 4.722,95 |
| Sermaye (mn. TL) | 370,00 |
| Temettü Verimi (Son 5Y) | 3,59 |

| Performans (%) | Son 1 Ay | Son 3 Ay | Son 1 Yıl |
|------------------------|----------|----------|-----------|
| TKFEN | 19,31 | 75,30 | 39,55 |
| XU100 | 7,93 | 46,78 | 33,30 |
| Relatif Getiri (XU100) | 11,38 | 28,52 | 6,25 |

| Piyasa Çarpanları | 1Y | 2Y | 3Y |
|-------------------|-------|------|------|
| F/K | 0,00 | 5,17 | 6,28 |
| FD/FVAÖK | 14,25 | 2,13 | 3,55 |
| F/DD | 1,16 | 1,35 | 2,02 |
| FD/Satışlar | 0,57 | 0,50 | 0,72 |

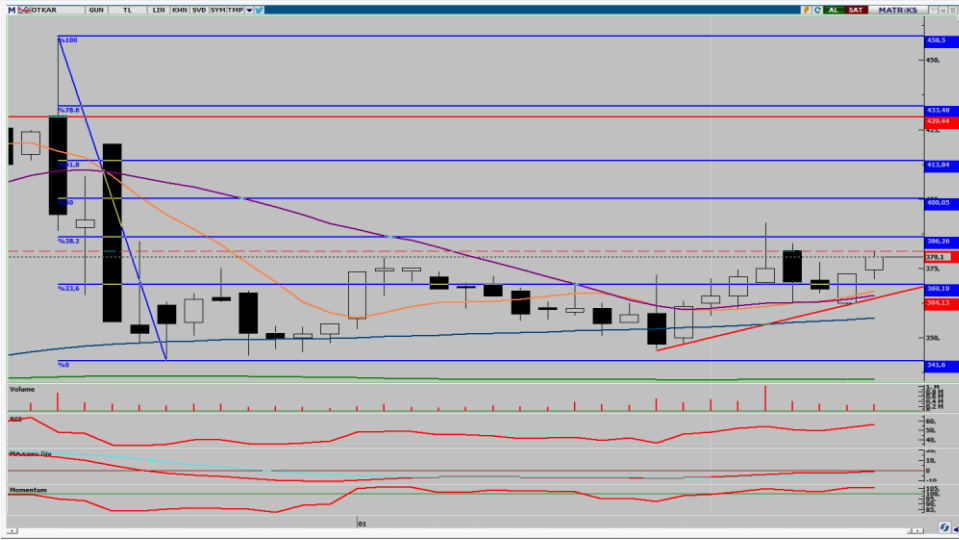

| OTKAR Rasyolar | 2021/3Q | 2021/2Q | 2021/1Q | 2020/4Q | 2020/3Q |
|---|---------|---------|---------|---------|---------|
| Net Satışlar - Yıllık (Mn. TL) | 3.834 | 3.632 | 3.327 | 2.909 | 2.303 |
| Yurt İçi Satışlar - Çeyreklik (Mn. TL) | 288 | 292 | 380 | 240 | 202 |
| Yurt Dışı Satışlar - Çeyreklik (Mn. TL) | 533 | 696 | 503 | 924 | 415 |
| Net Kar - Yıllık (Mn. TL) | 815 | 842 | 703 | 618 | 374 |
| Brüt Kar Marjı (%) | 32,16 | 39,67 | 31,98 | 43,96 | 40,03 |
| FVAÖK (Mn. TL) | 133 | 241 | 128 | 278 | 145 |
| FVAÖK Marjı (%) | 16,38 | 24,53 | 14,64 | 23,97 | 23,71 |
| Net Kar Marjı (%) | 14,72 | 29,42 | 12,25 | 25,72 | 24,09 |
| Aktif Karlılık - Yıllık (%) | 19,33 | 20,54 | 18,53 | 17,63 | 11,23 |
| Öz Sermaye Karlılık - Yıllık (%) | 89,71 | 108,33 | 123,10 | 75,17 | 56,80 |
| Alacak Tahsilat Süresi | 109,62 | 111,52 | 119,58 | 129,50 | 152,00 |
| Stok İşleme Süresi - Yıllık | 209,21 | 225,40 | 232,41 | 252,31 | 268,80 |
| Ticari Borç Ödeme Süresi - Yıllık | 46,56 | 55,45 | 64,65 | 64,47 | 63,91 |
| Net İşletme Sermayesi (Mn TL) | 1.231 | 1.225 | 1.162 | 1.418 | 1.221 |
| Net Nakit (Mn. TL) | -721 | -593 | -793 | -1.048 | -911 |
| Net Borç (Çeyreklik) (Mn. TL) | -82 | -36 | 299 | 238 | -86 |
| Net Borç (Yıllık) (Mn. TL) | 1.518 | 1.600 | 1.635 | 1.337 | 1.098 |
| Net Borç/FVAÖK (%) | 1,94 | 1,91 | 2,01 | 2,26 | 3,36 |
| F/K | 11,07 | 7,92 | 12,38 | 12,36 | 8,84 |
| Sektör F/K | 133,57 | 10,22 | 23,95 | 25,32 | 47,05 |
| F/DD | 8,28 | 6,95 | 12,74 | 7,59 | 4,55 |
| Sektör F/DD | 8,31 | 6,76 | 9,40 | 5,51 | 4,94 |
| FD/FVAÖK | 13,50 | 10,43 | 13,71 | 13,37 | 9,76 |
| Sektör FD/FVAÖK | 16,98 | 24,81 | 17,12 | 17,30 | 13,65 |
| Yabancı Para Pozisyonu (Mn. TL) | 4 | 2 | -1 | -66 | 1 |

| OTKAR | 28.01.2022 |
|---|------------|
| Kapanış Fiyatı | 379,10 |
| Günlük Değişim (%) | 1,58 |
| Haftalık Değişim (%) | 1,94 |
| Son 1 Yıl En Düşük | 260,60 |
| Son 1 Yıl En Yüksek | 458,50 |
| Son 1 Yıl İşlem Hacmi Değ. (%) | 30,04 |
| Beta (Son 1 Yıl) | 0,90 |
| Piyasa Değeri (mn. TL.) | 9.021,60 |
| Halka Açıklık Oranı | 27,00 |
| Halka Açık Kısım Piyasa Değeri (mn. TL) | 2.483,47 |
| Sermaye (mn. TL) | 24,00 |
| Temettü Verimi (Son 5Y) | 1,65 |

| Performans (%) | Son 1 Ay | Son 3 Ay | Son 1 Yıl |
|------------------------|----------|----------|-----------|
| OTKAR | 3,44 | 34,73 | 12,03 |
| XU100 | 7,93 | 46,78 | 33,30 |
| Relatif Getiri (XU100) | -4,49 | -12,05 | -21,27 |

| Piyasa Çarpanları | 1Y | 2Y | 3Y |
|-------------------|-------|-------|-------|
| F/K | 14,99 | 11,08 | 15,29 |
| FD/FVAÖK | 15,79 | 10,36 | 13,47 |
| F/DD | 9,20 | 6,11 | 6,45 |
| FD/Satışlar | 3,19 | 1,60 | 1,50 |



AGHOL 28.01.2022

| | |
|--------------------------------|-------|
| Kapanış Fiyatı | 36,24 |
| Günlük Değişim (%) | -2,53 |
| Haftalık Değişim (%) | 3,78 |
| Son 1 Yıl En Düşük | 19,08 |
| Son 1 Yıl En Yüksek | 49,72 |
| Son 1 Yıl İşlem Hacmi Değ. (%) | 31,81 |
| Beta (Son 1 Yıl) | 0,94 |

| | |
|---|----------|
| Piyasa Değeri (mn. TL.) | 8.893,88 |
| Halka Açıklık Oranı | 34,00 |
| Halka Açık Kısım Piyasa Değeri (mn. TL) | 2.998,19 |
| Sermaye (mn. TL) | 243,54 |
| Temettü Verimi (Son 5Y) | 3,49 |

| AGHOL Rasyolar | 2021/3Q | 2021/2Q | 2021/1Q | 2020/4Q | 2020/3Q |
|---|---------|---------|---------|---------|---------|
| Net Satışlar - Yıllık (Mn. TL) | 75.648 | 70.640 | 65.109 | 62.111 | 58.277 |
| Yurt İçi Satışlar - Çeyreklik (Mn. TL) | 0 | 0 | 0 | 43.071 | 0 |
| Yurt Dışı Satışlar - Çeyreklik (Mn. TL) | 0 | 0 | 0 | 19.041 | 0 |
| Net Kar - Yıllık (Mn. TL) | 3.371 | 3.120 | 2.501 | 613 | 286 |
| Brüt Kar Marjı (%) | 30,67 | 30,73 | 28,44 | 32,90 | 31,34 |
| FVAÖK (Mn. TL) | 3.547 | 2.912 | 1.435 | 1.863 | 3.047 |
| FVAÖK Marjı (%) | 15,18 | 14,14 | 9,35 | 11,40 | 16,60 |
| Net Kar Marjı (%) | 1,29 | 0,96 | 4,46 | -0,28 | 1,35 |
| Aktif Karlılık - Yıllık (%) | 1,41 | 1,37 | 1,09 | -0,40 | -0,22 |
| Öz Sermaye Karlılık - Yıllık (%) | 17,44 | 17,45 | 13,52 | -4,69 | -2,76 |
| Alacak Tahsilat Süresi | 24,25 | 24,36 | 23,57 | 23,54 | 24,91 |
| Stok İşleme Süresi - Yıllık | 56,57 | 56,41 | 56,93 | 55,70 | 55,38 |
| Ticari Borç Ödeme Süresi - Yıllık | 116,34 | 115,61 | 107,59 | 108,46 | 114,06 |
| Net İşletme Sermayesi (Mn TL) | -6.687 | -5.086 | -3.075 | -4.391 | -4.587 |
| Net Nakit (Mn. TL) | -8.826 | -6.996 | -10.835 | -9.293 | -10.805 |
| Net Borç (Çeyreklik) (Mn. TL) | -868 | -1.125 | 1.747 | -710 | -1.557 |
| Net Borç (Yıllık) (Mn. TL) | 12.623 | 13.491 | 14.616 | 12.870 | 13.580 |
| Net Borç/FVAÖK (%) | 1,29 | 1,36 | 1,49 | 1,59 | 1,72 |
| F/K | 7,81 | 4,87 | 7,04 | 0,00 | 0,00 |
| Sektör F/K | 21,19 | 13,63 | 37,65 | 33,59 | 29,28 |
| F/DD | 1,25 | 0,78 | 0,86 | 1,12 | 0,77 |
| Sektör F/DD | 1,37 | 1,14 | 1,84 | 1,69 | 2,32 |
| FD/FVAÖK | 2,21 | 2,03 | 2,37 | 2,42 | 2,48 |
| Sektör FD/FVAÖK | 25,01 | 29,62 | 37,57 | 52,29 | 65,22 |
| Yabancı Para Pozisyonu (Mn. TL) | -2.134 | 3.152 | 254 | -640 | -1.621 |

| Performans (%) | Son 1 Ay | Son 3 Ay | Son 1 Yıl |
|------------------------|----------|----------|-----------|
| AGHOL | -12,42 | 48,46 | 34,79 |
| XU100 | 7,93 | 46,78 | 33,30 |
| Relatif Getiri (XU100) | -20,36 | 1,68 | 1,49 |

| Piyasa Çarpanları | 1Y | 2Y | 3Y |
|-------------------|------|------|------|
| F/K | 0,00 | 8,62 | 0,00 |
| FD/FVAÖK | 2,48 | 3,46 | 4,15 |
| F/DD | 1,19 | 0,79 | 0,54 |
| FD/Satışlar | 0,11 | 0,11 | 0,12 |

AHLATCI YATIRIM ARAŞTIRMA DEPARTMANI TARAFINDAN HAZIRLANMIŞTIR

BİZİ TERCİH ETTİĞİNİZ İÇİN TEŞEKKÜR EDERİZ

İSTANBUL MERKEZ

Maslak Mahallesi Taşyoncası Sokak T4 Blok Kat -1
No: 256 Maslak 1453 Sarıyer/İstanbul

Telefon: 444 0 968 – 0850 450 0066 – 0212 304 1919

ÇORUM ŞUBE

Yeni Yol Mahallesi Eğridere Caddesi No:17/1 ÇORUM

Telefon: 444 0 968

ANKARA İrtibat Bürosu

Söğütözü Caddesi No:2 Koç Kuleleri B Blok
No:16 Söğütözü Çankaya/Ankara

Telefon: 444 0 968 – 0212 304 19 08

GÖKTÜRK İrtibat Bürosu

Göktürk Merkez Mahallesi, İstanbul Caddesi
Telekom Sokak No:2 İç Kapı No: 36 Eyüpsultan/İstanbul

Telefon: 0212 920 2141

Hazırlayanlar

Tonguç Erbaş / Genel Müdür Yardımcısı
Barış Ürkün / Araştırma Müdürü
Uğurcan Kaya / Araştırma Uzman Yardımcısı
Makbule Deniz / Araştırma Uzman Yardımcısı



Mersis No: 0010056453000026

www.ahlatciyatirim.com.tr

Sermaye Piyasası Kurulunun “Yatırım Hizmetleri ve Faaliyetleri İle Yan Hizmetlere İlişkin Esaslar” Hakkında Tebliği Uyarınca Yayınlanması Zorunlu Olan

Uyarı Notu: Burada yer alan her türlü yatırım bilgi, yorum ve tavsiyeleri yatırım danışmanlığı kapsamında değildir. Yatırım danışmanlığı hizmeti, yetkili kuruluşlar tarafından kişilerin risk ve getiri tercihleri dikkate alınarak kişiye özel sunulmaktadır. Burada yer alan yorum ve tavsiyeler ise genel niteliktedir. Bu tavsiyeler mali durumunuz ile risk ve getiri tercihlerinize uygun olmayabilir. Bu nedenle, sadece burada yer alan bilgilere dayanarak yatırım kararı verilmesi beklentilerinize uygun sonuçlar doğurmayabilir.

Yatırımın Merkezi