

HAFTALIK MODEL PORTFÖY

22.03.2021 – 26.03.2021

| Hisse | Kapanış Fiyatı 19.03.2021 | Portföye Eklendiği Tarih | Hedef Fiyat | Zarar Durdur Seviyesi | Hedef Fiyatlar İçin Yükseliş Marjı | F/K | Piyasa Değeri (Mn. TL) |
|-------|------------------------------|--------------------------|---------------|-----------------------|------------------------------------|-------|------------------------|
| ALARK | 12.04 | 19.03.2021 | 12.64 - 12.70 | 11.44 - 11.38 | 5,0% - 5,50% | 6.53 | 5,237.4 |
| ALKIM | 17.73 | 19.03.2021 | 18.62 - 18.71 | 16.84 - 16.75 | 5,0% - 5,50% | 13.35 | 2,659.5 |
| BIMAS | 72,00 | 12.03.2021 | 75.60 - 75.96 | 68.40 - 68.04 | 5,0% - 5,50% | 16.77 | 43,718.4 |
| CCOLA | 74.05 | 19.03.2021 | 77.75 - 78.12 | 70.35 - 69.98 | 5,0% - 5,50% | 15.28 | 18,836.1 |
| MGROS | 38.86 | 12.03.2021 | 40.80 – 41.00 | 36.92 - 36.72 | 5,0% - 5,50% | - | 7,035.7 |

Geçen hafta içinde gördüğü en yüksek seviyeye göre bir önceki hafta sonu kapanış değerine göre en yüksek getiriye sağlayan pay senetleri %4,27 yükseliş yaşayan AKSA ile %3,37 yükselen BIMAS olmuştur. Geçtiğimiz hafta portföyümüzde yer alan pay senetlerinden AKSA, DOHOL ve ARCLK zarar durdur seviyelerini görerek haftayı kapatmıştır. 12 Mart – 19 Mart kapanış fiyatlarına göre ise BIMAS %1,05 yükseliş ile en yüksek performansı göstermiştir. Geçen hafta XU100’de %2,70 azalış gösterirken, model portföyün ortalama getirisi ise -%2,91 olmuştur. Geçtiğimiz hafta portföyümüzde yer alan pay senetlerinden AKSA, DOHOL ve ARCLK hisselerini model portföyümüzden çıkarırken bu hisseler yerine, ALARK, ALKIM ve CCOLA hisselerini portföyümüze ekliyoruz.

| Hisse | Kapanış Fiyatı 12.03.2021 | Kapanış Fiyatı 19.03.2021 | Portföye Eklendiği Tarih | Hedef Fiyat | Zarar Durdur Seviyesi | Hedef Fiyatlar İçin Yükseliş Marjı | 12 Mart – 19 Mart En Düşük | 12 Mart – 19 Mart En Yüksek | Yükseliş Marjına Ulaşan/Geçen Hisse En Yüksek Göre Getiri | 12 Mart – 19 Mart Kapanışlarına Göre Getiri |
|-------|------------------------------|------------------------------|--------------------------|---------------|-----------------------|------------------------------------|----------------------------|-----------------------------|---|---|
| AKSA | 17.78 | 17.29 | 12.03.2021 | 18.67 - 18.76 | 16.89 - 16.8 | 5,0% - 5,50% | 16.7 | 18.54 | 4.27% | -2.76% |
| DOHOL | 3.56 | 3.32 | 5.03.2021 | 3.74 - 3.76 | 3.38 - 3.36 | 5,0% - 5,50% | 3.29 | 3.57 | 0.28% | -6.74% |
| ARCLK | 36.22 | 34.98 | 12.03.2021 | 38.03 - 38.21 | 34.41 - 34.23 | 5,0% - 5,50% | 34.28 | 37.08 | 2.37% | -3.42% |
| BIMAS | 71.25 | 72 | 12.03.2021 | 74.81 - 75.17 | 67.69 - 67.33 | 5,0% - 5,50% | 70.65 | 73.65 | 3.37% | 1.05% |
| MGROS | 39.94 | 38.86 | 12.03.2021 | 41.94 - 42.14 | 37.94 - 37.74 | 5,0% - 5,50% | 38.58 | 40.28 | 0.85% | -2.70% |

Ortalama: 2,23%

15 Mart – 19 Mart XU100 Getiri: -2,70%



| ALARK | 19.03.2021 |
|---|------------|
| Kapanış Fiyatı | 12,04 |
| Günlük Değişim (%) | 0,17 |
| Haftalık Değişim (%) | -0,33 |
| Son 1 Yıl En Düşük | 3,40 |
| Son 1 Yıl En Yüksek | 12,84 |
| Son 1 Yıl İşlem Hacmi Değ. (%) | 110,59 |
| Beta (Son 1 Yıl) | 1,08 |
| Piyasa Değeri (mn. TL.) | 5.237,40 |
| Halka Açıklık Oranı | 26,00 |
| Halka Açık Kısım Piyasa Değeri (mn. TL) | 1.552,85 |
| Sermaye (mn. TL) | 435,00 |
| Temettü Verimi (Son 5Y) | 7,71 |

| ALARK Rasyolar | 2020/4Q | 2020/3Q | 2020/2Q | 2020/1Q | 2019/4Q |
|---|---------|---------|---------|---------|---------|
| Net Satışlar - Yıllık (Mn. TL) | 1.032 | 1.079 | 1.094 | 1.252 | 1.386 |
| Yurt İçi Satışlar - Çeyreklik (Mn. TL) | 78 | 238 | 189 | 207 | 249 |
| Yurt Dışı Satışlar - Çeyreklik (Mn. TL) | 163 | 81 | 67 | 20 | 57 |
| Net Kar - Yıllık (Mn. TL) | 906 | 442 | 499 | 565 | 456 |
| Brüt Kar Marjı (%) | 31,32 | 43,84 | 42,40 | 31,24 | 27,96 |
| FVAÖK (Mn. TL) | 51 | 113 | 95 | 50 | 60 |
| FVAÖK Marjı (%) | 21,69 | 37,14 | 36,42 | 21,67 | 21,33 |
| Aktif Karlılık - Yıllık (%) | 22,00 | 8,87 | 13,22 | 15,92 | 12,40 |
| Öz Sermaye Karlılık - Yıllık (%) | 42,11 | 18,81 | 28,80 | 36,93 | 28,73 |
| Alacak Tahsilat Süresi | 86,12 | 84,10 | 75,64 | 62,83 | 51,90 |
| Stok İşleme Süresi - Yıllık | 62,61 | 57,93 | 55,20 | 47,17 | 49,53 |
| Ticari Borç Ödeme Süresi - Yıllık | 126,50 | 148,39 | 135,17 | 124,13 | 122,78 |
| Net İşletme Sermayesi (Mn TL) | -84 | -292 | -18 | 27 | 75 |
| Net Nakit (Mn. TL) | 269 | 447 | 142 | 182 | 106 |
| Net Borç (Çeyreklik) (Mn. TL) | 202 | -936 | 522 | -134 | 48 |
| Net Borç (Yıllık) (Mn. TL) | -912 | -1.115 | -179 | -701 | -567 |
| Net Borç/FVAÖK (%) | -2,95 | -2,86 | -3,28 | -3,28 | -3,16 |
| F/K | 6,60 | 8,55 | 5,92 | 3,70 | 6,73 |
| Sektör F/K | 9,07 | 6,90 | 8,35 | 5,30 | 9,05 |
| F/DD | 2,30 | 1,46 | 1,48 | 1,18 | 1,72 |
| Sektör F/DD | 1,25 | 0,88 | 0,97 | 0,75 | 1,08 |
| FD/FVAÖK | 14,17 | 4,71 | 8,08 | 3,92 | 7,01 |
| Yabancı Para Pozisyonu (Mn. TL) | 866 | 814 | 547 | 583 | 453 |

| Performans (%) | Son 1 Ay | Son 3 Ay | Son 1 Yıl |
|------------------------|----------|----------|-----------|
| ALARK | 2,03 | 116,59 | 227,80 |
| XU100 | -2,01 | 37,50 | 79,47 |
| Relatif Getiri (XU100) | 4,04 | 79,09 | 148,33 |

| Piyasa Çarpanları | 1Y | 2Y | 3Y |
|-------------------|------|------|-------|
| FK | 4,21 | 0,00 | 5,99 |
| FD/FVAÖK | 3,65 | 6,04 | 15,39 |
| F/DD | 1,07 | 1,10 | 1,02 |
| FD/Satışlar | 1,17 | 1,14 | 2,15 |



| ALKİM | 19.03.2021 |
|---|------------|
| Kapanış Fiyatı | 17,73 |
| Günlük Değişim (%) | 0,06 |
| Haftalık Değişim (%) | -3,54 |
| Son 1 Yıl En Düşük | 6,71 |
| Son 1 Yıl En Yüksek | 21,62 |
| Son 1 Yıl İşlem Hacmi Değ. (%) | 2.608,34 |
| Beta (Son 1 Yıl) | 0,67 |
| Piyasa Değeri (mn. TL.) | 2.659,50 |
| Halka Açıklık Oranı | 44,00 |
| Halka Açık Kısım Piyasa Değeri (mn. TL) | 1.194,17 |
| Sermaye (mn. TL) | 150,00 |
| Temettü Verimi (Son 5Y) | 5,28 |

| ALKİM Rasyolar | 2020/4Q | 2020/3Q | 2020/2Q | 2020/1Q | 2019/4Q |
|---|---------|---------|---------|---------|---------|
| Net Satışlar - Yıllık (Mn. TL) | 754 | 713 | 707 | 688 | 691 |
| Yurt İçi Satışlar - Çeyreklik (Mn. TL) | 0 | 0 | 0 | 0 | 0 |
| Yurt Dışı Satışlar - Çeyreklik (Mn. TL) | 0 | 0 | 0 | 0 | 0 |
| Net Kar - Yıllık (Mn. TL) | 216 | 197 | 165 | 151 | 140 |
| Brüt Kar Marjı (%) | 35,56 | 34,54 | 35,72 | 29,32 | 29,89 |
| FVAÖK (Mn. TL) | 65 | 57 | 61 | 41 | 41 |
| FVAÖK Marjı (%) | 32,47 | 30,74 | 30,81 | 23,88 | 25,72 |
| Aktif Karlılık - Yıllık (%) | 30,47 | 28,57 | 26,46 | 23,58 | 25,51 |
| Öz Sermaye Karlılık - Yıllık (%) | 44,82 | 45,99 | 43,10 | 36,25 | 37,15 |
| Alacak Tahsilat Süresi | 67,60 | 66,52 | 76,49 | 79,12 | 76,89 |
| Stok İşleme Süresi - Yıllık | 106,82 | 101,06 | 96,15 | 94,25 | 86,85 |
| Ticari Borç Ödeme Süresi - Yıllık | 40,38 | 29,85 | 32,93 | 46,30 | 34,49 |
| Net İşletme Sermayesi (Mn TL) | 175 | 139 | 159 | 196 | 171 |
| Net Nakit (Mn. TL) | 148 | 186 | 91 | 90 | 110 |
| Net Borç (Çeyreklik) (Mn. TL) | 37 | -100 | 1 | 14 | -141 |
| Net Borç (Yıllık) (Mn. TL) | -146 | -183 | -83 | -83 | -98 |
| Net Borç/FVAÖK (%) | -0,65 | -0,73 | -0,77 | -0,84 | -0,86 |
| F/K | 13,46 | 11,54 | 13,26 | 8,85 | 7,20 |
| Sektör F/K | 11,21 | 7,76 | 8,53 | 5,73 | 6,62 |
| F/DD | 5,37 | 4,78 | 5,25 | 2,92 | 2,43 |
| Sektör F/DD | 2,22 | 1,49 | 1,62 | 1,18 | 1,31 |
| FD/FVAÖK | 11,33 | 9,47 | 10,14 | 6,63 | 5,00 |
| Yabancı Para Pozisyonu (Mn. TL) | 172 | 173 | 139 | 99 | 107 |

| Performans (%) | Son 1 Ay | Son 3 Ay | Son 1 Yıl |
|------------------------|----------|----------|-----------|
| ALKİM | -10,32 | 29,62 | 160,15 |
| XU100 | -2,01 | 37,50 | 79,47 |
| Relatif Getiri (XU100) | -8,31 | -7,89 | 80,68 |

| Piyasa Çarpanları | 1Y | 2Y | 3Y |
|-------------------|------|------|------|
| F/K | 8,11 | 7,41 | 8,51 |
| FD/FVAÖK | 5,71 | 4,40 | 6,65 |
| F/DD | 2,74 | 2,03 | 2,07 |
| FD/Satışlar | 1,54 | 1,10 | 1,37 |

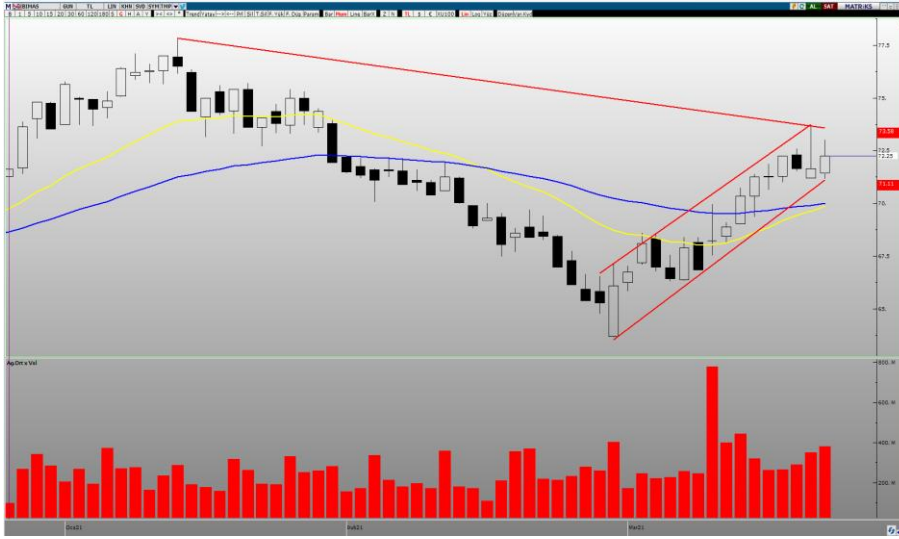

| BIMAS | 19.03.2021 |
|---|------------|
| Kapanış Fiyatı | 72,00 |
| Günlük Değişim (%) | 0,49 |
| Haftalık Değişim (%) | 1,05 |
| Son 1 Yıl En Düşük | 46,97 |
| Son 1 Yıl En Yüksek | 77,85 |
| Son 1 Yıl İşlem Hacmi Değ. (%) | 174,35 |
| Beta (Son 1 Yıl) | 0,48 |
| Piyasa Değeri (mn. TL.) | 43.718,40 |
| Halka Açıklık Oranı | 60,00 |
| Halka Açık Kısım Piyasa Değeri (mn. TL) | 29.844,79 |
| Sermaye (mn. TL) | 607,20 |
| Temettü Verimi (Son 5Y) | 2,11 |

| BIMAS Rasyoları | 2020/4Q | 2020/3Q | 2020/2Q | 2020/1Q | 2019/4Q |
|---|---------|---------|---------|---------|---------|
| Net Satışlar - Yıllık (Mn. TL) | 55.495 | 50.715 | 47.567 | 43.784 | 40.212 |
| Yurt İçi Satışlar - Çeyreklik (Mn. TL) | 0 | 0 | 0 | 0 | 0 |
| Yurt Dışı Satışlar - Çeyreklik (Mn. TL) | 0 | 0 | 0 | 0 | 0 |
| Net Kar - Yıllık (Mn. TL) | 2.607 | 2.100 | 1.790 | 1.440 | 1.225 |
| Brüt Kar Marjı (%) | 18,73 | 18,52 | 18,35 | 17,21 | 17,05 |
| FVAÖK (Mn. TL) | 1.525 | 1.217 | 1.340 | 985 | 803 |
| FVAÖK Marjı (%) | 9,96 | 8,98 | 9,55 | 7,82 | 7,63 |
| Aktif Karlılık - Yıllık (%) | 13,62 | 11,74 | 11,09 | 9,19 | 10,29 |
| Öz Sermaye Karlılık - Yıllık (%) | 45,68 | 44,58 | 42,53 | 34,20 | 31,61 |
| Alacak Tahsilat Süresi | 14,66 | 13,91 | 13,47 | 13,20 | 12,00 |
| Stok İşleme Süresi - Yıllık | 29,72 | 28,30 | 26,89 | 26,53 | 25,84 |
| Ticari Borç Ödeme Süresi - Yıllık | 58,14 | 58,22 | 55,89 | 64,98 | 55,34 |
| Net İşletme Sermayesi (Mn TL) | -2.284 | -2.856 | -2.773 | -2.680 | -1.857 |
| Net Nakit (Mn. TL) | -4.981 | -3.971 | -2.102 | -2.203 | -3.153 |
| Net Borç (Çeyreklik) (Mn. TL) | 293 | 409 | -190 | -811 | 564 |
| Net Borç (Yıllık) (Mn. TL) | 2.317 | 2.024 | 1.614 | 1.804 | 2.615 |
| Net Borç/FVAÖK (%) | 0,46 | 0,53 | 0,58 | 0,67 | 0,74 |
| F/K | 16,97 | 20,12 | 23,06 | 21,15 | 23,13 |
| Sektör F/K | 52,25 | 174,12 | 351,72 | 0,00 | 0,00 |
| F/DD | 6,16 | 7,86 | 8,18 | 6,51 | 6,69 |
| Sektör F/DD | 8,28 | 12,79 | 11,04 | 8,59 | 8,55 |
| FD/FVAÖK | 9,19 | 10,19 | 10,80 | 9,27 | 9,83 |
| Yabancı Para Pozisyonu (Mn. TL) | 29 | 389 | 422 | -45 | -48 |

| Performans (%) | Son 1 Ay | Son 3 Ay | Son 1 Yıl |
|------------------------|----------|----------|-----------|
| BIMAS | 5,19 | 5,38 | 43,00 |
| XU100 | -2,01 | 37,50 | 79,47 |
| Relatif Getiri (XU100) | 7,20 | -32,12 | -36,47 |

| Piyasa Çarpanları | 1Y | 2Y | 3Y |
|-------------------|-------|-------|-------|
| F/K | 25,88 | 20,44 | 26,65 |
| FD/FVAÖK | 10,90 | 13,10 | 16,99 |
| F/DD | 7,48 | 7,28 | 7,78 |
| FD/Satışlar | 0,79 | 0,79 | 0,93 |



| CCOLA | 19.03.2021 |
|---|------------|
| Kapanış Fiyatı | 74,05 |
| Günlük Değişim (%) | -3,01 |
| Haftalık Değişim (%) | 1,44 |
| Son 1 Yıl En Düşük | 31,56 |
| Son 1 Yıl En Yüksek | 83,37 |
| Son 1 Yıl İşlem Hacmi Değ. (%) | 187,80 |
| Beta (Son 1 Yıl) | 1,00 |
| Piyasa Değeri (mn. TL.) | 18.836,16 |
| Halka Açıklık Oranı | 25,00 |
| Halka Açık Kısım Piyasa Değeri (mn. TL) | 5.296,37 |
| Sermaye (mn. TL) | 254,37 |
| Temettü Verimi (Son 5Y) | 0,48 |

| CCOLA Rasyolar | 2020/4Q | 2020/3Q | 2020/2Q | 2020/1Q | 2019/4Q |
|---|---------|---------|---------|---------|---------|
| Net Satışlar - Yıllık (Mn. TL) | 14.391 | 13.356 | 12.232 | 12.456 | 12.008 |
| Yurt İçi Satışlar - Çeyreklik (Mn. TL) | 1.350 | 2.183 | 1.483 | 1.173 | 1.010 |
| Yurt Dışı Satışlar - Çeyreklik (Mn. TL) | 1.835 | 2.790 | 2.130 | 1.450 | 1.140 |
| Net Kar - Yıllık (Mn. TL) | 1.314 | 1.471 | 1.138 | 1.080 | 942 |
| Brüt Kar Marjı (%) | 32,79 | 38,57 | 34,97 | 32,31 | 35,52 |
| FVAÖK (Mn. TL) | 504 | 1.412 | 810 | 388 | 252 |
| FVAÖK Marjı (%) | 15,84 | 28,39 | 22,42 | 14,80 | 11,72 |
| Aktif Karlılık - Yıllık (%) | 7,02 | 7,59 | 6,44 | 6,76 | 6,41 |
| Öz Sermaye Karlılık - Yıllık (%) | 17,39 | 18,75 | 16,90 | 17,60 | 15,95 |
| Alacak Tahsilat Süresi | 34,94 | 36,79 | 39,30 | 39,73 | 40,39 |
| Stok İşleme Süresi - Yıllık | 44,41 | 46,52 | 48,53 | 49,47 | 50,97 |
| Ticari Borç Ödeme Süresi - Yıllık | 64,99 | 90,35 | 103,19 | 83,79 | 64,72 |
| Net İşletme Sermayesi (Mn TL) | 15 | 153 | 386 | 500 | 493 |
| Net Nakit (Mn. TL) | -1.185 | -1.509 | -2.607 | -2.421 | -1.623 |
| Net Borç (Çeyreklik) (Mn. TL) | -73 | -977 | -185 | 153 | 50 |
| Net Borç (Yıllık) (Mn. TL) | 1.477 | 1.550 | 2.526 | 2.712 | 2.559 |
| Net Borç/FVAÖK (%) | 0,47 | 0,52 | 0,64 | 0,62 | 0,64 |
| F/K | 15,61 | 8,16 | 10,08 | 8,13 | 10,19 |
| Sektör F/K | 16,64 | 11,06 | 11,82 | 9,59 | 12,00 |
| F/DD | 2,51 | 1,33 | 1,55 | 1,36 | 1,51 |
| Sektör F/DD | 1,81 | 1,30 | 1,34 | 1,22 | 1,32 |
| FD/FVAÖK | 6,65 | 4,52 | 5,89 | 4,91 | 5,40 |
| Yabancı Para Pozisyonu (Mn. TL) | -129 | -396 | -1.020 | -1.316 | -1.639 |

| Performans (%) | Son 1 Ay | Son 3 Ay | Son 1 Yıl |
|------------------------|----------|----------|-----------|
| CCOLA | -1,92 | 65,04 | 129,01 |
| XU100 | -2,01 | 37,50 | 79,47 |
| Relatif Getiri (XU100) | 0,09 | 27,54 | 49,55 |

| Piyasa Çarpanları | 1Y | 2Y | 3Y |
|-------------------|------|-------|-------|
| F/K | 8,80 | 27,24 | 40,06 |
| FD/FVAÖK | 4,82 | 6,20 | 8,56 |
| F/DD | 1,30 | 1,56 | 2,01 |
| FD/Satışlar | 0,71 | 0,82 | 1,13 |



| MGROS | 19.03.2021 |
|---|------------|
| Kapanış Fiyatı | 38,86 |
| Günlük Değişim (%) | -1,07 |
| Haftalık Değişim (%) | -2,70 |
| Son 1 Yıl En Düşük | 19,67 |
| Son 1 Yıl En Yüksek | 52,25 |
| Son 1 Yıl İşlem Hacmi Değ. (%) | 366,82 |
| Beta (Son 1 Yıl) | 0,57 |
| Piyasa Değeri (mn. TL.) | 7.035,77 |
| Halka Açıklık Oranı | 51,00 |
| Halka Açık Kısım Piyasa Değeri (mn. TL) | 3.571,97 |
| Sermaye (mn. TL) | 181,05 |
| Temettü Verimi (Son 5Y) | 0,00 |

| MGROS Rasyolar | 2020/4Q | 2020/3Q | 2020/2Q | 2020/1Q | 2019/4Q |
|---|---------|---------|---------|---------|---------|
| Net Satışlar - Yıllık (Mn. TL) | 28.790 | 26.778 | 25.546 | 24.375 | 22.865 |
| Yurt İçi Satışlar - Çeyreklik (Mn. TL) | 8.031 | 7.708 | 6.936 | 6.399 | 5.948 |
| Yurt Dışı Satışlar - Çeyreklik (Mn. TL) | -229 | 117 | 116 | 146 | -175 |
| Net Kar - Yıllık (Mn. TL) | -403 | -540 | -370 | -366 | -461 |
| Brüt Kar Marjı (%) | 24,42 | 25,71 | 26,11 | 26,76 | 25,20 |
| FVAÖK (Mn. TL) | 615 | 610 | 489 | 511 | 444 |
| FVAÖK Marjı (%) | 8,00 | 7,92 | 7,01 | 7,94 | 7,82 |
| Aktif Karlılık - Yıllık (%) | -2,76 | -3,65 | -2,52 | -2,58 | -3,73 |
| Öz Sermaye Karlılık - Yıllık (%) | -210,13 | -196,48 | -235,51 | -128,61 | -93,53 |
| Alacak Tahsilat Süresi | 2,26 | 2,26 | 2,25 | 2,51 | 2,57 |
| Stok İşleme Süresi - Yıllık | 52,93 | 54,01 | 54,34 | 54,59 | 54,81 |
| Ticari Borç Ödeme Süresi - Yıllık | 111,62 | 113,46 | 111,63 | 109,84 | 115,64 |
| Net İşletme Sermayesi (Mn TL) | -4.148 | -4.381 | -4.077 | -3.448 | -3.424 |
| Net Nakit (Mn. TL) | -2.530 | -2.962 | -3.719 | -4.603 | -3.354 |
| Net Borç (Çeyreklik) (Mn. TL) | -86 | -703 | -645 | 479 | -744 |
| Net Borç (Yıllık) (Mn. TL) | 3.536 | 3.621 | 4.324 | 4.969 | 4.489 |
| Net Borç/FVAÖK (%) | 1,59 | 1,72 | 1,66 | 1,61 | 1,66 |
| F/K | 0,00 | 0,00 | 0,00 | 0,00 | 0,00 |
| Sektör F/K | 52,25 | 174,12 | 351,72 | 0,00 | 0,00 |
| F/DD | 233,28 | 77,74 | 138,09 | 25,65 | 12,44 |
| Sektör F/DD | 8,28 | 12,79 | 11,04 | 8,59 | 8,55 |
| FD/FVAÖK | 4,85 | 5,40 | 5,31 | 4,13 | 4,16 |
| Yabancı Para Pozisyonu (Mn. TL) | -120 | -505 | -879 | -1.630 | -2.167 |

| Performans (%) | Son 1 Ay | Son 3 Ay | Son 1 Yıl |
|------------------------|----------|----------|-----------|
| MGROS | -11,84 | -1,22 | 100,62 |
| XU100 | -2,01 | 37,50 | 79,47 |
| Relatif Getiri (XU100) | -9,83 | -38,72 | 21,15 |

| Piyasa Çarpanları | 1Y | 2Y | 3Y |
|-------------------|------|------|------|
| F/K | 0,00 | 0,00 | 8,23 |
| FD/FVAÖK | 3,74 | 4,89 | 8,15 |
| F/DD | 9,95 | 4,41 | 2,87 |
| FD/Satışlar | 0,15 | 0,15 | 0,27 |

AHLATCI YATIRIM YURTIÇİ PİYASALAR DEPARTMANI TARAFINDAN HAZIRLANMIŞTIR

BİZİ TERCİH ETTİĞİNİZ İÇİN TEŞEKKÜR EDERİZ

İSTANBUL MERKEZ

Maslak Mahallesi Taşyoncası Sokak T4 Blok Kat -1
No: 256 Maslak 1453 Sarıyer/İstanbul

T: 444 0 968 – 0850 450 0066 – 0212 304 1919

ÇORUM ŞUBE

Yeniyol Mahallesi Eğridere Caddesi No:17/1 ÇORUM

Hazırlayan

Tonguç Erbaş / Genel Müdür Yardımcısı
Barış Ürkün / Araştırma Müdürü

Mersis No: 0010056453000026



www.ahlatciyatirim.com.tr

Sermaye Piyasası Kurulunun "Yatırım Hizmetleri ve Faaliyetleri İle Yan Hizmetlere İlişkin Esaslar" Hakkında Tebliği Uyarınca Yayınlanması Zorunlu Olan

Uyarı Notu: Burada yer alan her türlü yatırım bilgi, yorum ve tavsiyeleri yatırım danışmanlığı kapsamında değildir. Yatırım danışmanlığı hizmeti, yetkili kuruluşlar tarafından kişilerin risk ve getiri tercihleri dikkate alınarak kişiye özel sunulmaktadır. Burada yer alan yorum ve tavsiyeler ise genel niteliktedir. Bu tavsiyeler mali durumunuz ile risk ve getiri tercihlerinize uygun olmayabilir. Bu nedenle, sadece burada yer alan bilgilere dayanılarak yatırım kararı verilmesi beklentilerinize uygun sonuçlar doğurmayabilir.

Yatırımın Merkezi