

HAFTALIK MODEL PORTFÖY

01.03.2021 – 05.03.2021

| Hisse | 26.02.2021 Kapanış Fiyatı | Portföye Eklendiği Tarih | Hedef Fiyat | Zarar Durdur Seviyesi | Hedef Fiyatlar İçin Yükseliş Marjı | F/K | Piyasa Değeri (Mn. TL) |
|-------|---------------------------|--------------------------|-------------|-----------------------|------------------------------------|-------|------------------------|
| AKSEN | 10,56 | 26.02.2021 | 11,09-11,14 | 10,06-10,01 | 5,0%-5,5% | 13,78 | 6.475 |
| GSDHO | 2,37 | 26.02.2021 | 2,49-2,5 | 2,26-2,25 | 5,0%-5,5% | 9,77 | 1.067 |
| NTHOL | 4,40 | 26.02.2021 | 4,62-4,64 | 4,19-4,17 | 5,0%-5,5% | 0,00 | 2.481 |
| TAVHL | 24,94 | 26.02.2021 | 26,19-26,31 | 23,75-23,64 | 5,0%-5,5% | 0,00 | 9.060 |
| THYAO | 13,49 | 26.02.2021 | 14,16-14,23 | 12,85-12,79 | 5,0%-5,5% | 0,00 | 18.616 |

Geçen hafta model portföyde belirlediğimiz hisseler hedef fiyat/hedef fiyat aralığına ulaşamadı. Geçen hafta içinde gördüğü en yüksek seviyeye göre bir önceki hafta sonu kapanış değerine göre en yüksek getiriye sağlayan pay senetleri %2,8 yükseliş yapan ZOREN ile %1,9 yükselen ENKAI olmuştur. 19 Şubat – 26 Şubat kapanış fiyatlarına göre pozitif getiri sağlayan hisse bulunmamaktadır. Geçtiğimiz hafta portföyümüzde yer alan pay senetlerinden ENKAI, SELEC, SOKM, TTKOM ve ZOREN zarar durdur seviyelerini görerek haftayı kapatmıştır. Geçen hafta XU100’de -%5,70 düşüş olurken, model portföyümüzdeki düşüş -%10,07 olmuştur. Geçtiğimiz hafta portföyümüzde yer alan pay senetlerinden ENKAI, SELEC, SOKM, TTKOM ve ZOREN hisselerini model portföyümüzden çıkarırken bu hisseler yerine AKSEN, AKSA, NTHOL, TAVHL ve THYAO hisselerini portföyümüze ekliyoruz.

| Hisse | 19.02.2021 Kapanış Fiyatı | 26.02.2021 Kapanış Fiyatı | Portföye Eklendiği Tarih | Hedef Fiyat | Zarar Durdur Seviyesi | Hedef Fiyatlar İçin Yükseliş Marjı | 19.02.2021-26.02.2021 En Düşük | 19.02.2021-26.02.2021 En Yüksek | Yükseliş Marjına Ulaşan/Geçen Hisse En Yüksek Göre Getiri | 19.02.2021-26.02.2021 Kapanışlarına Göre Getiri |
|-------|---------------------------|---------------------------|--------------------------|-------------|-----------------------|------------------------------------|--------------------------------|---------------------------------|---|---|
| ENKAI | 7,65 | 7,07 | 15.02.2021 | 8,03-8,07 | 7,27-7,23 | 5,0% - 5,50% | 7,07 | 7,86 | 1,9% | -7,6% |
| SELEC | 12,79 | 11,45 | 22.02.2021 | 13,43-13,49 | 12,15-12,09 | 5,0% - 5,50% | 10,78 | 13,11 | 1,2% | -10,5% |
| SOKM | 12,97 | 11,30 | 22.02.2021 | 13,62-13,68 | 12,32-12,26 | 5,0% - 5,50% | 11,28 | 13,12 | 0,8% | -12,9% |
| TTKOM | 8,40 | 7,68 | 22.02.2021 | 8,82-8,86 | 7,98-7,94 | 5,0% - 5,50% | 7,68 | 8,51 | 1,1% | -8,6% |
| ZOREN | 2,86 | 2,55 | 22.02.2021 | 3,00-3,03 | 2,72,270 | 5,0% - 5,50% | 2,46 | 2,95 | 2,8% | -10,8% |

Ortalama: 1.58%

-10,07%

22 Şubat – 26 Şubat XU100 Getiri: -5,70%



AKSEN 26.02.2021

| | |
|--------------------------------|--------|
| Kapanış Fiyatı | 10,56 |
| Günlük Değişim (%) | -6,38 |
| Haftalık Değişim (%) | -9,04 |
| Son 1 Yıl En Düşük | 2,85 |
| Son 1 Yıl En Yüksek | 12,49 |
| Son 1 Yıl İşlem Hacmi Değ. (%) | 548,21 |
| Beta (Son 1 Yıl) | 1,22 |

| | |
|---|----------|
| Piyasa Değeri (mn. TL.) | 6.475,07 |
| Halka Açıklık Oranı | 21,00 |
| Halka Açık Kısım Piyasa Değeri (mn. TL) | 1.332,57 |
| Sermaye (mn. TL) | 613,17 |
| Temettü Verimi (Son 5Y) | 0,00 |

| Performans (%) | Son 1 Ay | Son 3 Ay | Son 1 Yıl |
|------------------------|----------|----------|-----------|
| AKSEN | 0,67 | 109,11 | 179,37 |
| XU100 | -3,97 | 34,23 | 28,08 |
| Relatif Getiri (XU100) | 4,63 | 74,88 | 151,28 |

| Piyasa Çarpanları | 1Y | 2Y | 3Y |
|-------------------|------|-------|-------|
| F/K | 7,04 | 71,67 | 8,25 |
| FD/FVAÖK | 3,83 | 5,00 | 11,01 |
| F/DD | 0,66 | 1,14 | 1,84 |
| FD/Satışlar | 0,42 | 0,40 | 0,82 |

| AKSEN Rasyolar | 2020/4Q | 2020/3Q | 2020/2Q | 2020/1Q | 2019/4Q |
|---|----------|---------|---------|---------|---------|
| Net Satışlar - Yıllık (Mn. TL) | 7.231 | 7.047 | 6.733 | 6.270 | 5.579 |
| Yurt İçi Satışlar - Çeyreklik (Mn. TL) | 1.570 | 1.464 | 1.273 | 1.466 | 1.454 |
| Yurt Dışı Satışlar - Çeyreklik (Mn. TL) | 393 | 337 | 347 | 381 | 325 |
| Net Kar - Yıllık (Mn. TL) | 558 | 553 | 518 | 455 | 455 |
| Brüt Kar Marjı (%) | 15,91 | 17,08 | 17,24 | 16,17 | 11,91 |
| FVAÖK (Mn. TL) | 397 | 400 | 358 | 382 | 318 |
| FVAÖK Marjı (%) | 20,22 | 22,21 | 22,08 | 20,66 | 17,90 |
| Aktif Karlılık - Yıllık (%) | 5,22 | 6,17 | 5,44 | 4,47 | 4,41 |
| Öz Sermaye Karlılık - Yıllık (%) | 12,19 | 16,23 | 15,12 | 12,92 | 12,84 |
| Alacak Tahsilat Süresi | 128,00 | 121,34 | 118,18 | 119,74 | 128,85 |
| Stok İşleme Süresi - Yıllık | 9,61 | 11,98 | 14,39 | 16,22 | 18,03 |
| Ticari Borç Ödeme Süresi - Yıllık | 41,73 | 36,92 | 36,56 | 39,05 | 46,04 |
| Net İşletme Sermayesi (Mn TL) | 1.949 | 2.117 | 1.965 | 1.811 | 1.738 |
| Net Nakit (Mn. TL) | -1.325 | -1.143 | -1.484 | -1.687 | -1.844 |
| Net Borç (Çeyreklik) (Mn. TL) | -214 | -151 | -38 | -30 | -379 |
| Net Borç (Yıllık) (Mn. TL) | 2.621 | 2.835 | 2.986 | 3.024 | 3.054 |
| Net Borç/FVAÖK (%) | 1,71 | 1,80 | 1,87 | 1,83 | 1,87 |
| F/K | 13,96 | 7,52 | 7,54 | 5,77 | 7,08 |
| Sektör F/K | 4.393,00 | 0,00 | 53,77 | 69,58 | 55,05 |
| F/DD | 1,56 | 0,89 | 0,86 | 0,56 | 0,67 |
| Sektör F/DD | 2,05 | 1,75 | 1,48 | 1,06 | 1,23 |
| FD/FVAÖK | 5,98 | 4,58 | 4,53 | 3,53 | 3,84 |
| Yabancı Para Pozisyonu (Mn. TL) | 61 | 14 | -389 | -682 | -542 |



GSDHO 26.02.2021

| | |
|-----------------------------------|--------|
| Kapanış Fiyatı | 2,37 |
| Günlük Değişim (%) | -2,47 |
| Haftalık Değişim (%) | -10,57 |
| Son 1 Yıl En Düşük | 0,87 |
| Son 1 Yıl En Yüksek | 2,87 |
| Son 1 Yıl İşlem Hacmi Değ. (%) | 879,69 |
| Beta (Son 1 Yıl) | 1,49 |

| | |
|---|----------|
| Piyasa Değeri (mn. TL.) | 1.066,50 |
| Halka Açıklık Oranı | 56,00 |
| Halka Açık Kısım Piyasa Değeri (mn. TL) | 637,49 |
| Sermaye (mn. TL) | 450,00 |
| Temettü Verimi (Son 5Y) | 20,00 |

| Performans (%) | Son 1 Ay | Son 3 Ay | Son 1 Yıl |
|---------------------------|----------|----------|-----------|
| GSDHO | -7,78 | 10,75 | 43,64 |
| XU100 | -3,97 | 34,23 | 28,08 |
| Relatif Getiri (XU100) | -3,81 | -23,48 | 15,55 |

| Piyasa Çarpanları | 1Y | 2Y | 3Y |
|-------------------|------|-------|------|
| F/K | 4,53 | 1,57 | 6,66 |
| FD/FVAÖK | 0,43 | -0,91 | 0,07 |
| F/DD | 0,49 | 0,35 | 0,41 |
| FD/Satışlar | 6,37 | 4,40 | 6,36 |

| GSDHO Rasyolar | 2020/3Q | 2020/2Q | 2020/1Q | 2019/4Q | 2019/3Q |
|---|---------|---------|---------|---------|---------|
| Net Satışlar - Yıllık (Mn. TL) | 108 | 104 | 112 | 117 | 118 |
| Yurt İçi Satışlar - Çeyreklik (Mn. TL) | 0 | 0 | 0 | 0 | 0 |
| Yurt Dışı Satışlar - Çeyreklik (Mn. TL) | 0 | 0 | 0 | 0 | 0 |
| Net Kar - Yıllık (Mn. TL) | 106 | 65 | 136 | 164 | 41 |
| Brüt Kar Marjı (%) | 75,04 | 57,71 | 96,18 | 112,87 | 119,81 |
| FVAÖK (Mn. TL) | 295 | -13 | 18 | 186 | 35 |
| FVAÖK Marjı (%) | 859,16 | -61,32 | 83,06 | 591,31 | 114,29 |
| Aktif Karlılık - Yıllık (%) | 4,92 | 3,19 | 6,46 | 8,15 | 1,49 |
| Öz Sermaye Karlılık - Yıllık (%) | 6,95 | 4,52 | 9,19 | 11,68 | 2,20 |
| Alacak Tahsilat Süresi | 81,26 | 58,95 | 34,33 | 35,04 | 28,47 |
| Stok İşleme Süresi - Yıllık | 12,74 | 13,25 | 13,18 | 12,49 | 14,20 |
| Ticari Borç Ödeme Süresi - Yıllık | 6,96 | 8,96 | 3,72 | 2,75 | 8,36 |
| Net İşletme Sermayesi (Mn TL) | 509 | 411 | 460 | 473 | 422 |
| Net Nakit (Mn. TL) | -97 | -128 | -130 | -113 | -90 |
| Net Borç (Çeyreklik) (Mn. TL) | -18 | 284 | 22 | -73 | -17 |
| Net Borç (Yıllık) (Mn. TL) | -333 | -315 | -599 | -621 | -549 |
| Net Borç/FVAÖK (%) | -0,68 | -1,47 | -1,24 | -1,18 | -2,51 |
| F/K | 9,85 | 13,69 | 3,99 | 4,09 | 13,07 |
| Sektör F/K | 7,76 | 8,60 | 5,32 | 9,09 | 7,80 |
| F/DD | 0,63 | 0,60 | 0,34 | 0,45 | 0,29 |
| Sektör F/DD | 0,98 | 1,00 | 0,75 | 1,08 | 1,06 |
| FD/FVAÖK | 1,53 | 2,67 | 0,00 | 0,17 | 0,00 |
| Yabancı Para Pozisyonu (Mn. TL) | 1.225 | 1.343 | 1.299 | 1.235 | 1.193 |



NTHOL 26.02.2021

| | |
|-----------------------------------|--------|
| Kapanış Fiyatı | 4,40 |
| Günlük Değişim (%) | -3,51 |
| Haftalık Değişim (%) | -6,18 |
| Son 1 Yıl En Düşük | 1,11 |
| Son 1 Yıl En Yüksek | 4,83 |
| Son 1 Yıl İşlem Hacmi Değ. (%) | 564,89 |
| Beta (Son 1 Yıl) | 1,54 |

| | |
|---|----------|
| Piyasa Değeri (mn. TL.) | 2.481,05 |
| Halka Açıklık Oranı | 32,00 |
| Halka Açık Kısım Piyasa Değeri (mn. TL) | 688,55 |
| Sermaye (mn. TL) | 563,88 |
| Temettü Verimi (Son 5Y) | 0,00 |

| NTHOL Rasyolar | 2020/3Q | 2020/2Q | 2020/1Q | 2019/4Q | 2019/3Q |
|---|---------|---------|---------|---------|---------|
| Net Satışlar - Yıllık (Mn. TL) | 615 | 722 | 953 | 923 | 837 |
| Yurt İçi Satışlar - Çeyreklik (Mn. TL) | 0 | 0 | 0 | 0 | 0 |
| Yurt Dışı Satışlar - Çeyreklik (Mn. TL) | 0 | 0 | 0 | 0 | 0 |
| Net Kar - Yıllık (Mn. TL) | -373 | -72 | 55 | 88 | 515 |
| Brüt Kar Marjı (%) | 6,30 | -67,62 | 19,03 | 42,77 | 20,09 |
| FVAÖK (Mn. TL) | 24 | 8 | 40 | 132 | 40 |
| FVAÖK Marjı (%) | 21,17 | 40,96 | 22,93 | 42,99 | 18,08 |
| Aktif Karlılık - Yıllık (%) | -5,27 | -1,12 | 0,61 | 1,11 | 8,49 |
| Öz Sermaye Karlılık - Yıllık (%) | -9,47 | -1,93 | 1,03 | 1,81 | 15,20 |
| Alacak Tahsilat Süresi | 101,15 | 89,18 | 72,99 | 79,77 | 103,26 |
| Stok İşleme Süresi - Yıllık | 30,29 | 24,69 | 19,92 | 20,07 | 20,28 |
| Ticari Borç Ödeme Süresi - Yıllık | 130,79 | 91,58 | 89,83 | 77,01 | 81,47 |
| Net İşletme Sermayesi (Mn TL) | -33 | 28 | -41 | 23 | 65 |
| Net Nakit (Mn. TL) | -1.298 | -1.145 | -760 | -702 | -651 |
| Net Borç (Çeyreklik) (Mn. TL) | 217 | 225 | 119 | -4 | -114 |
| Net Borç (Yıllık) (Mn. TL) | 1.551 | 1.334 | 1.109 | 989 | 993 |
| Net Borç/FVAÖK (%) | 7,59 | 7,05 | 5,09 | 5,62 | 7,89 |
| F/K | 0,00 | 0,00 | 18,52 | 19,18 | 2,04 |
| Sektör F/K | 7,76 | 8,60 | 5,32 | 9,09 | 7,80 |
| F/DD | 0,62 | 0,33 | 0,18 | 0,33 | 0,26 |
| Sektör F/DD | 0,98 | 1,00 | 0,75 | 1,08 | 1,06 |
| FD/FVAÖK | 19,98 | 12,39 | 6,21 | 8,89 | 10,22 |
| Yabancı Para Pozisyonu (Mn. TL) | -1.430 | -1.256 | -1.132 | -919 | -674 |

| Performans (%) | Son 1 Ay | Son 3 Ay | Son 1 Yıl |
|---------------------------|----------|----------|-----------|
| NTHOL | 10,83 | 99,10 | 91,30 |
| XU100 | -3,97 | 34,23 | 28,08 |
| Relatif Getiri (XU100) | 14,80 | 64,87 | 63,22 |

| Piyasa Çarpanları | 1Y | 2Y | 3Y |
|-------------------|-------|------|------|
| F/K | 16,97 | 4,06 | 4,03 |
| FD/FVAÖK | 8,28 | 9,50 | 9,24 |
| F/DD | 0,29 | 0,27 | 0,44 |
| FD/Satışlar | 1,41 | 1,37 | 1,93 |



| TAVHL Rasyolar | 2020/4Q | 2020/3Q | 2020/2Q | 2020/1Q | 2019/4Q |
|---|---------|---------|---------|---------|---------|
| Net Satışlar - Yıllık (Mn. TL) | 2.415 | 2.788 | 3.614 | 4.633 | 4.756 |
| Yurt İçi Satışlar - Çeyreklik (Mn. TL) | 482 | 557 | 158 | 448 | 589 |
| Yurt Dışı Satışlar - Çeyreklik (Mn. TL) | 140 | 42 | 128 | 278 | 380 |
| Net Kar - Yıllık (Mn. TL) | -2.283 | -77 | 951 | 1.910 | 2.415 |
| Brüt Kar Marjı (%) | -15,48 | 31,97 | -5,89 | 33,29 | 39,59 |
| FVAÖK (Mn. TL) | 19 | 155 | -179 | 108 | 251 |
| FVAÖK Marjı (%) | 2,70 | 21,76 | -82,88 | 13,57 | 23,68 |
| Aktif Karlılık - Yıllık (%) | -7,93 | -0,35 | 3,62 | 7,55 | 10,22 |
| Öz Sermaye Karlılık - Yıllık (%) | -26,73 | -1,23 | 12,59 | 25,83 | 31,52 |
| Alacak Tahsilat Süresi | 127,56 | 113,61 | 88,35 | 75,25 | 78,79 |
| Stok İşleme Süresi - Yıllık | 11,73 | 12,46 | 10,98 | 8,77 | 8,60 |
| Ticari Borç Ödeme Süresi - Yıllık | 81,99 | 97,33 | 69,93 | 48,63 | 58,48 |
| Net İşletme Sermayesi (Mn TL) | -1.474 | 1.343 | 1.086 | 1.049 | 346 |
| Net Nakit (Mn. TL) | -5.436 | -4.900 | -3.838 | -2.966 | -2.894 |
| Net Borç (Çeyreklik) (Mn. TL) | 616 | 968 | 674 | 248 | 252 |
| Net Borç (Yıllık) (Mn. TL) | 5.889 | 5.273 | 4.305 | 3.631 | 3.383 |
| Net Borç/FVAÖK (%) | 57,04 | 17,53 | 6,41 | 3,07 | 2,82 |
| F/K | 0,00 | 0,00 | 7,74 | 3,26 | 4,48 |
| Sektör F/K | 0,00 | 0,00 | 16,81 | 4,03 | 5,18 |
| F/DD | 1,08 | 0,61 | 0,86 | 0,72 | 1,21 |
| Sektör F/DD | 0,72 | 0,74 | 0,66 | 0,50 | 0,80 |
| FD/FVAÖK | 143,74 | 32,36 | 12,35 | 5,04 | 6,69 |
| Yabancı Para Pozisyonu (Mn. TL) | 3.078 | 2.223 | 1.102 | 1.235 | 1.249 |

TAVHL

26.02.2021

| | |
|--------------------------------|--------|
| Kapanış Fiyatı | 24,94 |
| Günlük Değişim (%) | 0,73 |
| Haftalık Değişim (%) | 8,15 |
| Son 1 Yıl En Düşük | 13,08 |
| Son 1 Yıl En Yüksek | 25,26 |
| Son 1 Yıl İşlem Hacmi Değ. (%) | 315,34 |
| Beta (Son 1 Yıl) | 1,18 |

| | |
|---|----------|
| Piyasa Değeri (mn. TL.) | 9.060,23 |
| Halka Açıklık Oranı | 40,00 |
| Halka Açık Kısım Piyasa Değeri (mn. TL) | 4.023,59 |
| Sermaye (mn. TL) | 363,28 |
| Temettü Verimi (Son 5Y) | 3,47 |

Performans (%)

| | Son 1 Ay | Son 3 Ay | Son 1 Yıl |
|------------------------|----------|----------|-----------|
| TAVHL | 10,84 | 56,76 | 15,68 |
| XU100 | -3,97 | 34,23 | 28,08 |
| Relatif Getiri (XU100) | 14,81 | 22,53 | -12,41 |

Piyasa Çarpanları

| | 1Y | 2Y | 3Y |
|-------------|------|------|-------|
| F/K | 3,55 | 6,94 | 11,69 |
| FD/FVAÖK | 5,65 | 8,04 | 5,58 |
| F/DD | 0,96 | 1,61 | 2,08 |
| FD/Satışlar | 1,77 | 2,54 | 1,79 |

THYAO

ahlatcı
yatırım menkul değerler

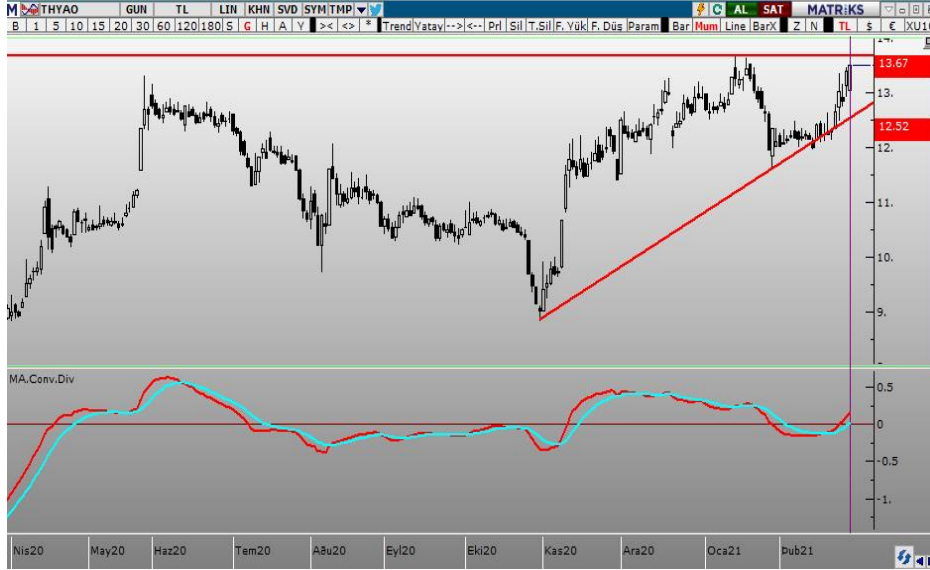

THYAO **26.02.2021**

| | |
|--------------------------------|--------|
| Kapanış Fiyatı | 13,49 |
| Günlük Değişim (%) | 0,75 |
| Haftalık Değişim (%) | 9,67 |
| Son 1 Yıl En Düşük | 7,41 |
| Son 1 Yıl En Yüksek | 13,67 |
| Son 1 Yıl İşlem Hacmi Değ. (%) | -17,09 |
| Beta (Son 1 Yıl) | 1,22 |

| | |
|---|-----------|
| Piyasa Değeri (mn. TL.) | 18.616,20 |
| Halka Açıklık Oranı | 50,00 |
| Halka Açık Kısım Piyasa Değeri (mn. TL) | 9.361,89 |
| Sermaye (mn. TL) | 1.380,00 |
| Temettü Verimi (Son 5Y) | 0,00 |

| THYAO Rasyolar | 2020/3Q | 2020/2Q | 2020/1Q | 2019/4Q | 2019/3Q |
|---|---------|---------|---------|---------|---------|
| Net Satışlar - Yıllık (Mn. TL) | 51.492 | 63.109 | 75.600 | 75.118 | 72.637 |
| Yurt İçi Satışlar - Çeyreklik (Mn. TL) | 1.220 | 272 | 1.337 | 1.629 | 2.372 |
| Yurt Dışı Satışlar - Çeyreklik (Mn. TL) | 9.424 | 5.640 | 13.540 | 16.749 | 19.731 |
| Net Kar - Yıllık (Mn. TL) | -3.254 | 1.399 | 3.766 | 4.536 | 2.549 |
| Brüt Kar Marjı (%) | 8,47 | -10,98 | 2,09 | 16,06 | 27,04 |
| FVAÖK (Mn. TL) | 2.563 | 1.164 | 649 | 3.092 | 5.817 |
| FVAÖK Marjı (%) | 23,26 | 18,84 | 4,23 | 16,30 | 25,70 |
| Aktif Karlılık - Yıllık (%) | -1,99 | 0,93 | 2,58 | 3,54 | 1,97 |
| Öz Sermaye Karlılık - Yıllık (%) | -7,99 | 3,77 | 10,11 | 12,58 | 6,87 |
| Alacak Tahsilat Süresi | 17,17 | 14,56 | 14,58 | 17,72 | 17,94 |
| Stok İşleme Süresi - Yıllık | 16,13 | 12,78 | 9,76 | 8,80 | 7,91 |
| Ticari Borç Ödeme Süresi - Yıllık | 47,22 | 42,05 | 34,03 | 35,54 | 35,45 |
| Net İşletme Sermayesi (Mn TL) | 3.568 | -62 | -2.765 | -2.804 | -2.250 |
| Net Nakit (Mn. TL) | -89.624 | -71.983 | -69.972 | -56.022 | -51.891 |
| Net Borç (Çeyreklik) (Mn. TL) | 21.144 | 5.826 | 16.913 | 3.745 | 134 |
| Net Borç (Yıllık) (Mn. TL) | 108.604 | 87.460 | 81.634 | 64.721 | 60.976 |
| Net Borç/FVAÖK (%) | 14,54 | 10,13 | 9,19 | 9,06 | 10,37 |
| F/K | 0,00 | 12,36 | 3,32 | 4,40 | 6,70 |
| Sektör F/K | 0,00 | 16,81 | 4,03 | 5,18 | 6,55 |
| F/DD | 0,42 | 0,42 | 0,30 | 0,49 | 0,46 |
| Sektör F/DD | 0,74 | 0,66 | 0,50 | 0,80 | 0,79 |
| FD/FVAÖK | 17,00 | 9,77 | 7,97 | 7,06 | 7,45 |
| Yabancı Para Pozisyonu (Mn. TL) | -80.720 | -63.189 | -57.157 | -45.623 | -41.742 |

| Performans (%) | Son 1 Ay | Son 3 Ay | Son 1 Yıl |
|------------------------|----------|----------|-----------|
| THYAO | 6,81 | 22,30 | 1,89 |
| XU100 | -3,97 | 34,23 | 28,08 |
| Relatif Getiri (XU100) | 10,78 | -11,92 | -26,20 |

| Piyasa Çarpanları | 1Y | 2Y | 3Y |
|-------------------|------|------|-------|
| F/K | 4,03 | 4,91 | 40,86 |
| FD/FVAÖK | 6,92 | 5,64 | 7,91 |
| F/DD | 0,45 | 0,63 | 1,29 |
| FD/Satışlar | 0,24 | 0,32 | 0,66 |

AHLATCI YATIRIM YURTIÇİ PİYASALAR DEPARTMANI TARAFINDAN HAZIRLANMIŞTIR

BİZİ TERCİH ETTİĞİNİZ İÇİN TEŞEKKÜR EDERİZ

İSTANBUL MERKEZ

Maslak Mahallesi Taşyoncası Sokak T4 Blok Kat -1
No: 256 Maslak 1453 Sarıyer/İstanbul

T: 444 0 968 – 0850 450 0066 – 0212 304 1919

ÇORUM ŞUBE

Yeni Yol Mahallesi Eğridere Caddesi No:17/1 ÇORUM

Hazırlayan

Barış Ürkün / Araştırma Müdürü
Hüseyin Emre Tavacı / Araştırma Uzmanı

Mersis No: 0010056453000026



www.ahlatciyatirim.com.tr

Sermaye Piyasası Kurulunun "Yatırım Hizmetleri ve Faaliyetleri İle Yan Hizmetlere İlişkin Esaslar" Hakkında Tebliği Uyarınca Yayınlanması Zorunlu Olan Uyarı Notu: Burada yer alan her türlü yatırım bilgi, yorum ve tavsiyeleri yatırım danışmanlığı kapsamında değildir. Yatırım danışmanlığı hizmeti, yetkili kuruluşlar tarafından kişilerin risk ve getiri tercihleri dikkate alınarak kişiye özel sunulmaktadır. Burada yer alan yorum ve tavsiyeler ise genel niteliktedir. Bu tavsiyeler mali durumunuz ile risk ve getiri tercihlerinize uygun olmayabilir. Bu nedenle, sadece burada yer alan bilgilere dayanarak yatırım kararı verilmesi beklentilerinize uygun sonuçlar doğurmayabilir.

Yatırım Merkezi