

HAFTALIK MODEL PORTFÖY

23.07.2018 – 27.07.2018

Hisse	Alım Aralığı	Zarar Durdur Seviyesi	Satım Aralığı	F/K	PD/DD
BRSAN*	8.50 - 8.60	7.70 - 7.80	10.00 - 10.50	5,48	0,71
KAREL	6.30 - 6.40	5.75 - 5.80	7.20 - 7.25	12,21	1,82
SISE*	4.50 - 4.55	4.00 - 4.05	5.00 - 5.05	9,08	1,04
TUPRS*	100,00 - 101,00	94,00 - 95,00	106.00 - 107,00	7,59	3,48
HEKTS	10.80 - 10.90	9.50 - 9.60	11.50 - 11.60	11,96	4,25

**Geçtiğimiz haftadan devam eden hisseler*

Geçtiğimiz hafta BİST100 endeksi haftanın beş gününün dördünde yükseliş gerçekleştirmiş, haftayı %3,75 artıda 94.082 seviyesinde tamamlamıştır. Mevcut eğilim şu anda tepki yükselişi olarak değerlendirilirken, bir çok olumsuz haber akışının artık fiyatlamalar içerisinde yer aldığı ve bilanço sezonu öncesinde olumlu havanın piyasa üzerinde etkinlik kazanmaya başladığı görülmektedir. Model portföy içerisinde takip ettiğimiz SASA ve EREGL hisseleri geçtiğimiz hafta %11,30 ve %17,00 oranında yükselişle hedef seviyelerini aşmıştır. BRSAN-SISE-TUPRS hisseleri ise yukarı yönlü hareketleri ile belirttiğimiz hedef seviyelere yaklaşmıştır. Bu hafta devam eden hisselerin yanına KAREL ve HEKTS hisseleri eklenmiş olup, piyasada pozitif havanın devamlılığı takip edilecektir.

Geçen Hafta Ne Oldu?									
Hisse	Son Fiyatı 22.06.2018	Alım Aralığı	Zarar Durdur Seviyesi	Satım Aralığı	Geçen Hafta Başına Göre En Düşük	Geçen Hafta başına Göre En Yüksek	Geçen Hafta başına Göre Getiri (%)	F/K	PD/DD
BRSAN	9.15	8.50 - 8.60	7.70 - 7.80	9.80 - 10.50	8.48	9.28	7,50%	5,48	0,71
SISE	4.70	4.50 - 4.55	4.00 - 4.05	5.00 - 5.05	4.37	4.80	3,30%	9,08	1,04
EREG	11.24	9.95 - 10.00	9.15 - 9.20	10.85 - 10.95	9.94	11.40	11,30%	10,01	2,20
TUPRS	103.90	100,00 - 101,00	94,00 - 95,00	106.00 - 107,00	98.55	103.90	3,00%	7,59	3,48
SASA	10.44	8.90 - 9.10	8.15 - 8.25	9.70 - 9.80	8.89	10.50	17,00%	34,99	5,05

**Yeşil Renkli Hisseler Kar Al Hedeflerine Ulaşmıştır.*

**Kırmızı Renkli Hisse İçin Zarar Durdur Seviyesi Çalışmıştır*



Borsa İstanbul'da bilanço sezonu öncesinde pozitif dönen hava ile hisse fiyatı da yönünü yukarı çevirmiştir. Aşağıda 7.70-7.80 civarına denk gelen destek bölgesi üzerinde kaldıkça yükseliş isteğini korunacağı tahmin edilirken, 10.50 seviyesi hedef noktası olarak belirlenmiştir.

Teknik Göstergeler (Günlük Periyot)

RSI	OLUMLU
MOMENTUM	NÖTR
STOCHASTIC	AL
MACD	AL

BRSAN	Cari değerler	2017.12	2016.12	2015.12	2014.12	2013.12
F / K	5,45	6,83	11,15	43,37	41,65	18,31
PD / DD	0,71	0,91	0,71	0,67	1,05	0,93
F / NS	0,43	0,59	0,58	0,43	0,64	0,56
Temettü Verimi %	5,71	4,45	6,41	2,03	1,6	2,33
Sektör - F / K	9,06	9,84	25,94	29,55	32,59	24,99
Sektör - PD / DD	1,51	1,58	1,12	0,83	1,07	0,86
Sektör - F / NS	0,46	0,5	0,45	0,33	0,41	0,34



Aşağı yönlü kanalın dışında negatif baskıdan kısmen kurtulan hisse için 5.75 destek bölgesi üzerinde yükseliş eğiliminin devam edebileceği değerlendirilmektedir. Yukarıda ise 7.20 seviyesi hedef olarak karşımıza çıkmaktadır.

Teknik Göstergeler (Günlük Periyot)

RSI	OLUMLU
MOMENTUM	NÖTR
STOCHASTIC	AL
MACD	AL

KAREL	Cari değerler	2017.12	2016.12	2015.12	2014.12	2013.12
F / K	11,85	10,79	10,77	13,32	7,73	5,33
PD / DD	1,77	1,63	0,62	0,59	0,51	0,49
F / NS	0,80	0,77	0,34	0,39	0,38	0,41
Temeftü Verimi %						
Sektör - F / K	22,36	22,46	15,89	32,52	16,20	22,32
Sektör - PD / DD	5,42	5,7	2,98	2,69	2,16	2,31
Sektör - F / NS	4,24	4,47	2,48	2,19	1,71	1,46



2 aylık süreçte izlediği pozitif eğilim ile dikkat çeken hisse için Mart ayı seviyeleri olan 5.05 hedef konumundadır. Aşağıda ise hareketin başladığı 4.05'ler destek olarak izlenmeye devam edilmektedir.

Teknik Göstergeler (Günlük Periyot)

RSI	OLUMLU
MOMENTUM	OLUMLU
STOCHASTIC	AL
MACD	AL

SISE	Cari değerler	2017.12	2016.12	2015.12	2014.12	2013.12
F / K	9,06	8,63	10,56	8,39	14,98	9,89
PD / DD	1,04	1,08	0,92	0,81	1,09	0,78
F / NS	0,90	0,93	0,92	0,82	0,9	0,72
Temettü Verimi %	2,41	2,41	2,71	3,51	1,24	1,41
Sektör - F / K	8,79	8,83	6,76	9,07	12,09	10,48
Sektör - PD / DD	1,13	1,13	0,86	0,7	1,02	0,77
Sektör - F / NS	0,97	0,98	0,87	0,76	0,92	0,77



2018 yılı içerisinde 100 seviyesi altında pek kabul görmeyerek hemen toparlayan hisse, geçtiğimiz hafta da üçüncü kez aynı bölgeden yükseliş gerçekleştirmiştir. Böylelikle 106.00 hedef seviyemize oldukça yaklaşan hisse fiyatında aşağıda 95.00 desteği güncelliğini korumaktadır.

Teknik Göstergeler (Günlük Periyot)

RSI	NÖTR
MOMENTUM	OLUMUSUZ
STOCHASTIC	AL
MACD	SAT

TUPRS	Cari değerler	2017.12	2016.12	2015.12	2014.12	2013.12
F / K	7,83	7,98	9,88	6,83	9,49	8,97
PD / DD	3,6	2,93	2,19	2,1	2,25	2,11
F / NS	0,47	0,56	0,51	0,47	0,35	0,26
Temettü Verimi %	11,13	9,52	7,47	7,94	2,43	3,13
Sektör - F / K	7,48	8,24	9,36	7,3	12,53	11,24
Sektör - PD / DD	2,6	2,62	1,82	1,71	1,79	1,65
Sektör - F / NS	0,53	0,69	0,59	0,53	0,42	0,33

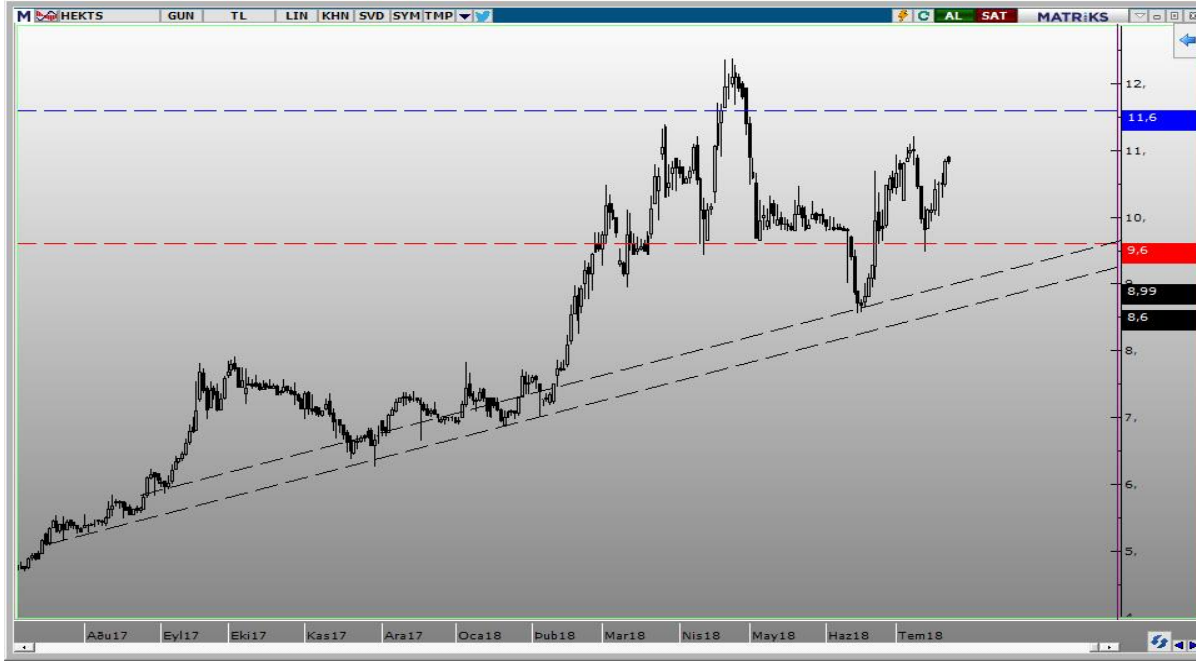

1 seneden daha fazla süredir pozitif bir trend izleyen hisse fiyatı, Borsa İstanbul genelinde esen satış rüzgarı ile Nisan ayından sonra bir geri çekilme yaşasa da şu anda kayıplarını telafi etme çabası içerisinde hareket etmektedir. Mevcut teknik görünüm değerlendirildiğinde 11.60'lar piyasada konuşulurken, aşağıda 9,60 seviyesi önemli bir destek olarak karşımıza çıkmaktadır.

Teknik Göstergeler (Günlük Periyot)

RSI	OLUMLU
MOMENTUM	NÖTR
STOCHASTIC	AL
MACD	AL

HEKTS	Cari değerler	2017.12	2016.12	2015.12	2014.12	2013.12
F / K	12,3	10,78	8,27	8,04	8,5	6,94
PD / DD	4,38	3,72	1,97	1,69	1,72	1,22
F / NS	2,61	2,11	1,37	1,21	1,36	1,11
Temettü Verimi %		4,62	10,11	9	8,19	9,55
Sektör - F / K	36,03	25,92		8,2	9,74	13,86
Sektör - PD / DD	1,4	1,53	1,39	1,56	1,86	1,22
Sektör - F / NS	0,53	0,58	0,61	0,74	0,77	0,51

AHLATCI YATIRIM YURTIÇİ PİYASALAR DEPARTMANI TARAFINDAN HAZIRLANMIŞTIR

BİZİ TERCİH ETTİĞİNİZ İÇİN TEŞEKKÜR EDERİZ

İSTANBUL MERKEZ

Maslak Meydan Sokak Veko Giz Plaza K:1 No:3 86/87 Sarıyer / İSTANBUL

T: 444 0 968 – 0850 450 0066 – 0212 304 1919

ÇORUM ŞUBE

Yeniyol Mahallesi Eğridere Caddesi No:17/1 ÇORUM

Hazırlayan

Barış Ürkün / Araştırma Müdürü
Emrah Parlan / Yatırım Uzmanı – Araştırma Sorumlusu



www.ahlforex.com.tr

Sermaye Piyasası Kurulunun "Yatırım Hizmetleri ve Faaliyetleri İle Yan Hizmetlere İlişkin Esaslar" Hakkında Tebliği Uyarınca Yayınlanması Zorunlu Olan

Uyarı Notu: Burada yer alan her türlü yatırım bilgi, yorum ve tavsiyeleri yatırım danışmanlığı kapsamında değildir. Yatırım danışmanlığı hizmeti, yetkili kuruluşlar tarafından kişilerin risk ve getiri tercihleri dikkate alınarak kişiye özel sunulmaktadır. Burada yer alan yorum ve tavsiyeler ise genel niteliktedir. Bu tavsiyeler mali durumunuz ile risk ve getiri tercihlerinize uygun olmayabilir. Bu nedenle, sadece burada yer alan bilgilere dayanılarak yatırım kararı verilmesi beklentilerinize uygun sonuçlar doğurmayabilir.

Yatırımın Merkezi