



### POWELL'DAN GELEN ŞAHİN MESAJLAR PİYASA FİYATLAMALARINDA ETKİLİ OLDU

Borsa İstanbul dün günü %1,43 yükselişle 2.175,03 seviyesinden kapatırken işlem hacmi ise 26,6 milyar TL olarak gerçekleşti. Endeks dün gün içi en yüksek 2.176,33 seviyesini görürken en düşük 2.152,44 seviyesini gördü. Yurtdışı piyasalara bakıldığında ABD'de Dow Jones yüzde 0,58, S&P 500 yüzde 0,04, Nasdaq yüzde 0,40 düşüşle kapattı. Avrupa borsalarında ise, FTSE 100 yüzde 0,51 yükselirken ,CAC 40 yüzde 0,57, DAX yüzde 0,60 düşüş gösterdi. Asya piyasasının ilk işlemlerinde alıcılı bir seyir gözleniyor.

Küresel gelişmelere baktığımızda, ABD Merkez Bankası Başkanı Jerome Powell dün yaptığı konuşmasında, enflasyonun çok yüksek olduğunu belirterek, faiz artırımında gerekirse "daha agresif" olacaklarını bildirdi. Özellikle, bir veya birden fazla toplantıda federal fon oranını 25 baz puanının üzerinde artırarak daha agresif hareket etmenin uygun olduğunu dile getirerek oldukça şahin tonda mesajlar verdi. Fakat 10 yıllık ile 2 yıllık tahvil faizleri ile arasındaki makas kapanmak üzere. Fed'in söylemlerini eyleme dökmesi önümüzdeki süreçte takip ediliyor olacak. FOMC üyelerinin tamamı faiz artırımında hem fikirken politikanın ne kadar şahin olması gerektiği konusunda görüş ayrılıkları var. Fed St. Louis Başkanı James Bullard 50 baz puanlık artışın gerekli olduğunu savunurken Fed Atlanta Başkanı Bostic belirsizliği daha öncelikli bir sorun olarak gördüğünü ve 2022'de 6 ve 2023'te 2 faiz artışını daha sıcak baktığını ifade etti. Powell'ın mayıs ayında 50 baz puanlık faiz artırımının önünü açan açıklamaları sonrası ABD tahvil getirileri yükselişe geçti. Para politikasına yönelik beklentilerle normalde getiri eğrisinin kısa vadeli tarafının yükseldiği gözlense de tahvil getirilerinin uzun vadeli tahvil getirilerinde de etkili olması dikkat çekti.

Rusya'ya yönelik yaptırımlar konusunda Avrupa Birliği Dış İlişkiler ve Güvenlik Politikası Yüksek Temsilcisi Josep Borrell, AB dışişleri ve savunma bakanlarının Rusya'ya petrol ambargosu konusunda karar vermediğini ancak yeni yaptırımların geleceğini ifade etti.

Yurt içi gelişmelere baktığımızda KKM sisteminde değişikliğe gidildi. Gerçek kişiler, Kur Korumalı Mevduat sistemi devam ettiği sürece DTH'larını bozduarak sisteme dahil olabilecekler. Değişiklik öncesi, gerçek kişilerin 20 Aralık 2021 itibarıyla bankadaki döviz tevdiat hesaplarının TL'ye çevrilerek Kur Korumalı Mevduat sistemine dahil edilmesi öngörülmekteydi.

Hazine ve Maliye Bakanı Nureddin Nebati, "Kur Korumalı Mevduat'ta yatırımcının çıkması için bir neden yok. Hazineye olan etkisi de çok düşük. Çünkü Türk lirası en düşük durumda, daha ineneği bir yer yok, vatandaş rahat olsun" dedi. Dün açıklanan veriye göre Türkiye'yi ziyaret eden yabancı ziyaretçi sayısı bu yılın şubat ayında geçen yılın aynı ayına göre yüzde 186,52 artış kaydetti. 2022 yılı Ocak-Şubat döneminde ise Türkiye'yi ziyaret eden yabancı sayısı geçen yılın aynı dönemine göre yüzde 169,44 artışla 2 milyon 823 bin 59 oldu.

Bugün önemli bir veri akışı bulunmuyor.



EUR/USD



**Destekler:**  
1,0950 / 1,0935 / 1,0900

**Dirençler:**  
1,1000 / 1,1035 / 1,1045



USD/TRY



**Destekler:**  
14,75/ 14,65 / 14,55

**Dirençler:**  
14,85/ 14,95 / 15,00



ALTIN



**Destekler:**  
1.932/ 1.921 / 1.915

**Dirençler:**  
1.941/ 1.950/ 1.975



USD/TRY

22 Mart 2022

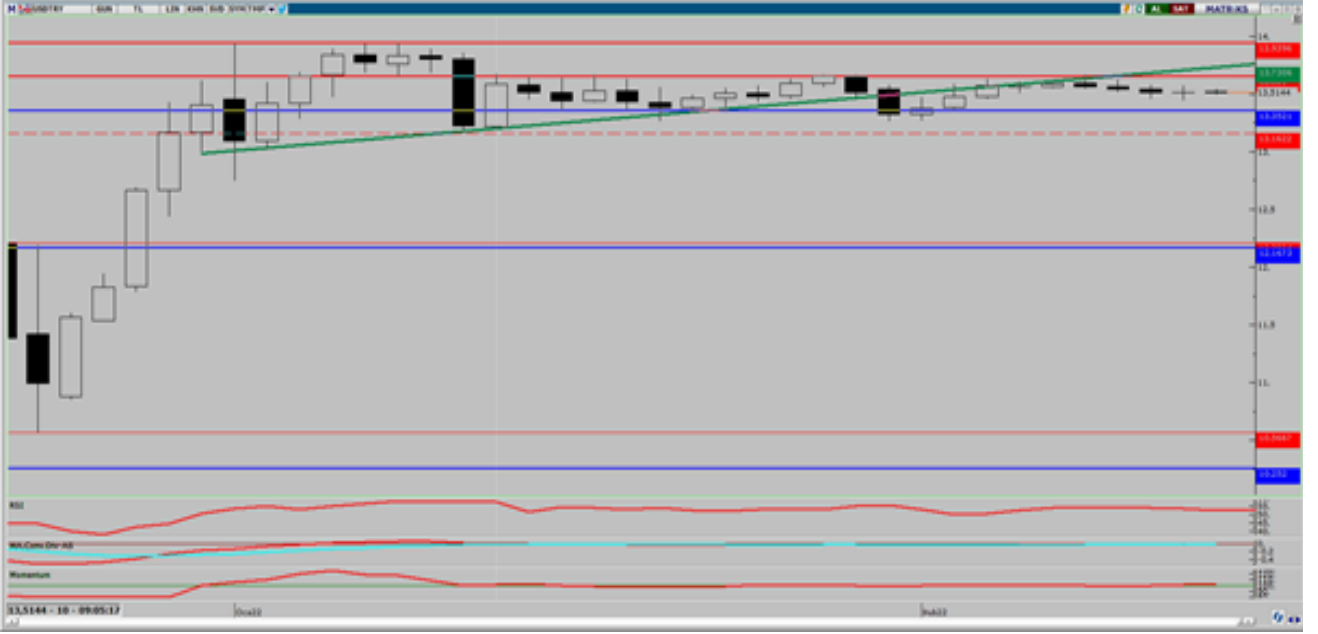

Kur fiyatlamaında dar bant hareketleri devam ederken dün Powell'ın yaptığı açıklamalar ve Petrol fiyatlarında yaşanan yükseliş gibi piyasalarda gelişmekte olan ve enerji ithalatı gerçekleştiren ülkeler için oluşan risklerden de etkilenmeye devam ediyor. Kur korumalı mevduat sistemindeki değişikliklerle sistemde kalma süresinin uzatılması yurt içi piyasalarda yaşanan risk algısında iyileşmeler ise aşağı yönlü hareketlerin devamını getiremiyor. Yaşanacak gelişmeler çerçevesinde kurda 14,85 ve 14,95 direnç seviyesinin takip edilebilir. Olası satış baskısı durumunda ise 14,75 ve 14,65 destek seviyeleri takip edilebilir.



EUR/TRY

22 Mart 2022



Çaprazda yatay hareketi Türk Lirası üzerinde yaşanan baskının Euro üzerinde de devam etmesi ile birlikte görmeye devam ediyoruz. Bugün yurt içinde veri akışı zayıf, Avrupa'da ise dün olduğu gibi bugünde Lagarde açıklamaları takip edilecek. Güçlü doların her iki para birimi üzerinde etkisi ile dün 16,45TL seviyesi geçilememiştir, bugünde yükseliş denemelerinin bu seviyedeson bulacağını düşünüyorum. Geri çekilmelerde ise 16,20TL yine dün olduğu gibi fırsat seviyesi olarak değerlendirilerek alış işlemleri gerçekleştirilebilir. Yaşanacak gelişmeler çerçevesinde kurda 16,35 ve 16,45 direnç seviyesinin takip edilmesi gerekiyor. Olası satış baskısında ise 16,16 ve 16,00 destek seviyeleri takip edilebilir.



EUR/USD

22 Mart 2022



Parite Rusya-Ukrayna savaşında liderlerden gelen açıklamalar ise zaman zaman iyimserlik piyasaya hakim olsa da dün Powell'ın yaptığı açıklamada olduğu gibi agresif Merkez Bankaları beklentilerinden negatif etkilenmeye devam ediyor. Risk algısında bozulma ve Fed'in daha şahin olabileceği algısı tekrar pariteyi 1,10 seviyelerine doğru çekti. Diğer taraftan Lagarde açıklamalarında Fed'den farklı bir yol izleyebilecekleri söylemi Euro'da baskıyı artırdı. Yaşanacak gelişmeler çerçevesinde paritede 1,0996 ve 1,1000 direnç, olası satış baskısında ise 1,0950 ve 1,0935 destek seviyeleri takip edilebilir.



ONS ALTIN

22 Mart 2022



Ons altında dün 1920\$ altı test edilmesine rağmen özellikle Rusya'dan gelen açıklamaların jeopolitik riski canlı tutması ve sonrasında Fed Başkanı Powell açıklamalarında gerekirse daha agresif faiz artışlarına gidebilecekleri söylemleri tekrar yükselişi tetikledi. Bugün veri akışı özellikle Powell söylemlerinin ne kadar piyasada kalıcı olacağını takip edeceğiz. Tekrar 120\$ seviyesine yaklaşan petrol fiyatlarında da yaşanan yükseliş stresin piyasalarda devamını gösteriyor. Yaşanacak gelişmeler çerçevesinde ons altında 1.937 ve 1.945 dolar direnç, olası satış baskısının görülmesi durumunda ise 1.925 ve 1.900 dolar destek seviyeleri takip edilebilir.





GBP/USD

22 Mart 2022



Paritede 1,31-1,32 aralığına sıkışmış yatay bant içinde fiyatlamasına devam ediyor. Dün Japonya'da piyasaların kapalı olması ve İngiltere'den veri akışının sınırlı kalması ile yatay fiyatlama gerçekleşmesi görüyoruz. Bugün ABD'de Richmond Fed sanayi endeksi takip edilecek. Dün Fed Başkanı Powell açıklamalarında daha agresif faiz artışları yapabilecekleri söylemleri dalgalanmalara neden olsa da paritede sınırlı etkilerini gördük. Yaşanacak gelişmeler çerçevesinde paritede 1,3175 ve 1,3200 seviyesinin direnç, olası satış baskısının görülmesi durumunda ise 1,3100 ve 1,3050 seviyesi ise destek olarak takip edilebilir.



USD/JPY



USD/JPY paritesinde 119 seviyesinin üzerinde fiyatlamalar gerçekleştiğini görüyoruz. 50,100 ve 200 günlük üssel ortalamalarının üzerinde seyretmeye devam eden paritede orta vadede yükselen trendin devam ettiğini söyleyebiliriz. Japonya tarafında dün piyasalar tatildi. Bugün için önemli bir veri akışı bulunmuyor. Dolar endeksinde 98 seviyelerinden fiyatlanıyor. Yaşanacak gelişmeler çerçevesinde paritede 120,10 ve 120,50 seviyesi direnç, olası satış baskısının görülmesi durumunda 119,50 ve 119,00 seviyesi ise destek olarak takip edilebilir.



**BRENT PETROL**

**22 Mart 2022**



Petrol fiyatlarındaki yükselişte, Rusya-Ukrayna Savaşı ve Suudi Arabistan'ın petrol tesislerine düzenlenen saldırıların yol açtığı arz endişeleri etkili olmuş durumda. Küresel talep tarafının toparlanmaya başlamasıyla birlikte arzın yeteri kadar artırılamaması Brent petrolü desteklemekte. Hem kısa vadeli hem de orta vadeli hareketli ortalamalarının üzerinde seyreden endekste yaşanacak gelişmeler çerçevesinde petrolde 116 ve 117 dolar direnç konumundayken , olası satış baskısı durumunda ise 115 ve 111 dolar seviyesi ise destek olarak takip edilebilir.



**GRAM ALTIN**

**22 Mart 2022**



Gram altında kurda aşağı yönlü TCMB toplantısı sonrası olası bekleyiş sonlandıktan sonra yükselişin ons altın fiyatlarında yükseliş ile birlikte devam ettiğini görüyoruz. KKM düzenlemeleri ile daha uzun süre sistem TL'nin tercih edilmesi sağlanmaya çalışılsa da kurda geri çekilmenin bugün de sınırlı kalmasını bekliyoruz. Ons altında ise Powell daha agresif faiz artışlarının Fed politikalarında görülebileceği algısı sonrası yaşanan yükselişin bugün yatay seyretmesini bekliyoruz. Yaşanacak gelişmeler çerçevesinde gram altında 925 ve 935 TL seviyesi direnç, 900 TL ve 880 TL seviyesi ise destek olarak takip edilebilir.



## EKONOMİK TAKVİM



ZAMAN



ÜLKE



ÖNEM



VERİ



BEKLENTİ



ÖNCEKİ



PERİYOT

ZAMAN	ÜLKE	ÖNEM	VERİ	BEKLENTİ	ÖNCEKİ	PERİYOT
16:15	Avrupa Bölğ.	***	AMB Başkanı Lagarde'ın Konuşması	-	-	-

**AHLATCI YATIRIM ARAŞTIRMA DEPARTMANI TARAFINDAN HAZIRLANMIŞTIR.  
BİZİ SEÇTİĞİNİZ İÇİN TEŞEKKÜRLER.**

Hazırlayanlar;

Barış ÜRKÜN  
Araştırma Müdürü

Tonguç Erbaş

Genel Müdür Yardımcısı

2021 3.Çeyrek Müşteri K/Z Dağılımı: %38,46 Karda / %61,54 Zararda



/ahlatciyatirim

www.ahlatciyatirim.com.tr

**İSTANBUL / Genel Müdürlük Merkez Ofis**

Ahlatcı Yatırım Menkul Değerler A.Ş.  
Maslak Mh. Taşyoncası Sk. T4 A Blok, Kat: -1 NO: 256  
34485 Sarıyer/İstanbul  
Tel: 444 0 968 / 0850 450 00 66  
Fax: +90 212 290 21 41  
Whatsapp: +90 539 769 63 84  
Mail: info@ahlatciyatirim.com.tr  
Mersis No: 0010056453000026

**ÇORUM / Şube**

Ahlatcı Yatırım Menkul Değerler A.Ş.  
Eğridere Çarşısı No: 17  
Merkez/Çorum  
Tel: +90 364 211 10 19  
Fax: +90 212 290 21 41  
Whatsapp: +90 539 769 63 84  
Mail: info@ahlatciyatirim.com.tr