



KÜRESEL PİYASALARDA POWELL ETKİSİ

Borsa İstanbul dün günü %1,22 yükselişle 2.556,81 seviyesinden kapatırken işlem hacmi ise 48 milyar TL olarak gerçekleşti. Endeks gün içi en yüksek 2.562,28 seviyesini görürken en düşük 2.531,20 seviyesini gördü. Yurtdışı piyasalara bakıldığında ABD'de Dow Jones %1,05 , S&P 500 %1,48 ve Nasdaq %2,07 düşüşle kapattı. Avrupa borsalarında ise, FTSE 100 yüzde 0,02 düşüş gösterirken, CAC 40 yüzde 1,36 ve DAX yüzde 0,98 yükseliş gösterdi. Asya piyasasının ilk işlemlerinde karışık bir seyir gözleniyor.

Küresel gelişmelere baktığımızda Fed Başkanı Powell'in açıklamaları ön plandaydı. Powell, Fed'in 3-4 Mayıs tarihlerinde gerçekleştireceği toplantıda 50 baz puanlık bir faiz artışının "masada" olacağını açıklayarak enflasyonun Fed'in yüzde 2'lik hedefinin oldukça üstünde olması sebebiyle, Fed'in "biraz daha hızlı hareket etmesinin uygun olacağını" belirtti.

Avrupa Merkez Bankası Başkanı Christine Lagarde da katıldığı aynı panelde büyüme risklerinin aşağı yönlü olduğunu , Avrupa'nın ekonomik toparlanmasının bir dereceye kadar durduğunu ve Euro Bölgesi ve ABD ekonomilerinin farklı oranlarda büyüdüğünü vurguladı. Bununla birlikte Lagarde, Euro Bölgesi'nde enflasyonun çok yüksek olduğuna dikkati çekerek, enflasyona kademeli şekilde müdahale edilmesi gerektiğini ifade etti.

Çin Merkez Bankası Başkanı Yi Gang, para politikasının destekleyici olduğunu belirtti ve ihtiyaç duyulması halinde küçük ve orta ölçekli şirketlere destek sağlamaya hazır olduklarını söyledi. Katıldığı bir panelde konuşan Yi, "Destekleyici para politikası reel ekonomiye desteği artırıyor" dedi. Ukrayna savaşına işaret eden Yi, jeopolitik gerginliklerin küresel enflasyonu tırmandırdığını ve kendi finansal piyasalarının bu durumdan muaf olmadığını belirtti.

Yurt içi gelişmelere baktığımızda, Hazine ve Maliye Bakanı Nureddin Nebati, G20 Maliye Bakanları ve Merkez Bankası Başkanları Bahar toplantılarının üçüncü gününde JPMorgan tarafından organize edilen Yatırımcı Seminerinde dünyanın önde gelen portföy yatırımcıları ile bir araya geldi. Nebati seminere ilişkin "Türkiye'ye yönelik ilginin artarak devam ettiğini görmek bizi ziyadesiyle memnun etti" ifadelerini kullandı.

Bugün yurt içinde önemli bir veri akışı bulunmuyor. Yurt dışında öncü PMI rakamları takip edilecek.



EUR/USD



Destekler:

1,0800/ 1,0765 / 1,0750

Dirençler:

1,0860/ 1,0875 / 1,0900



USD/TRY



Destekler:

14,60/ 14,55 / 14,45

Dirençler:

14,70/ 14,75 / 14,85



ALTIN



Destekler:

1.932/ 1.921 / 1.900

Dirençler:

1.955/ 1.965/ 1.975



USD/TRY

22 Nisan 2022

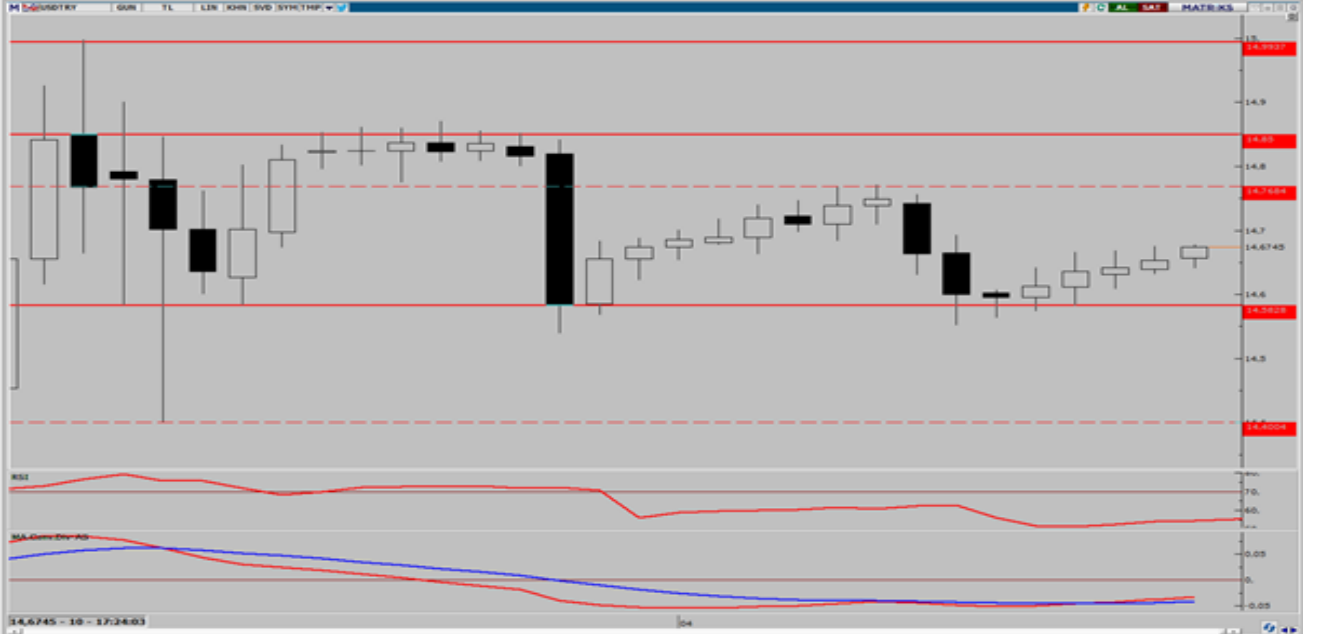

Kurda 14,65TL üzeri kalıcılık sonrasında dün yükseliş 14,73TL seviyesine kadar devam etti. Aşağı yönlü hareketlerin sınırlı kalmaya devam edeceğini bekliyoruz. Dün özellikle yurt içi tüketici güveninde ki aşağı yönlü beklenti sonrasında Powell tarafından 50 baz puan faiz artışının masada olduğu açıklamaları piyasalarda negatif etkiye neden oldu. Bugün yurt içinde veri akışı zayıf, ABD'de ise PMI verileri takip edilecek. Kurda geri çekilmeler 14,67TL seviyesine doğru olması durumunda alışlara devam edilebilir. Yaşanacak gelişmeler çerçevesinde kurda 14,75 ve 14,85 direnç seviyesinin takip edilebilir. Olası satış baskısı durumunda ise 14,55 ve 14,45 destek seviyeleri takip edilebilir.



EUR/TRY

22 Nisan 2022



Çaprazda dün paritede yaşanan yükseliş ile birlikte Türk Lirası'nda sınırlı değer kaybı yaşanınca 16,06TL seviyelerine kadar yükseliş gerçekleştiğini gördük. Dün IMF panelinde AMB Başkanı Lagarde konuşmasında temkinli olmaya devam ederken yüksek enflasyon ve büyüme üzerindeki risklere dikkat çekti. Bu açıklamalar ile birlikte paritede aşağı yönlü baskı çaprazda tekrar 16TL altına fiyatlanmasına neden oldu. Bugün Avrupa'da PMI verilerini takip edeceğiz. Yaşanacak gelişmeler çerçevesinde kurda 16,00 ve 16,10 direnç seviyesinin takip edilmesi gerekiyor. Olası satış baskısında ise 15,75 ve 15,65 destek seviyeleri takip edilebilir.



EUR/USD

22 Nisan 2022



Parite dün sert yükseliş göstererek 1,0935 seviyesine kadar piyasalarda olumlu havanın oluşması ile birlikte hareket etti. Avrupa'da beklentilerin altında kalan fakat bir önceki aya göre yükseliş gösteren enflasyon yanında IMF panelinde konuşan AMB Lagarde'ın ekonomideki risklerden bahsetmesi sonrası tekrar değer kaybeden Euro ile geri çekilme yaşandı. Bugün her iki bölgeden PMI verilerini takip edeceğiz. Dünkü geri çekilme sonrasında toparlama eğilimi içinde bir parite görebiliriz. Yaşanacak gelişmeler çerçevesinde paritede 1,0860 ve 1,0870 direnç, olası satış baskısında ise 1,0800 ve 1,0793 destek seviyeleri takip edilebilir.



ONS ALTIN

22 Nisan 2022



Ons altında kararsız fiyatlamaya devam ediyor. Dün gün içinde 1935\$ seviyesine kadar gerileyen ons altın akşam saatlerinde Powell açıklamalarında 50 baz puan faiz artışının Mayıs toplantısında masada olduğunu söylemesi sonrasında borsalarda yaşanan satış dalgası ve tahvil faizlerinde yaşanan 10 puan artış ile ABD 10 yıllık tahvil faizinde yüzde 2,95 seviyesinin tekrar görülmesi arasında bir yön bulmaya çalışıyor. Bugün küresel anlamda PMI verileri takip edilirken 1940\$ seviyelerine geri çekilme alış fırsatı olmaya devam edecektir. Yaşanacak gelişmeler çerçevesinde ons altında 1.955 ve 1.965 direnç, olası satış baskısında ise 1.940 ve 1.935 destek seviyeleri takip edilebilir.



GBP/USD

22 Nisan 2022



Paritede güçlü dolar etkisi ile birlikte 1,31 seviyesinin geçilemediğini görüyoruz. Özellikle dün akşam Powell konuşmalarında Fed'in faiz artışları daha hızlı olma yolunda ilerleyebileceğini söyledi. Bu nedenle ABD dolarında güçlü duruş devam ediyor. Diğer taraftan geri çekilmelerde de 1,30 şimdilik ana destek bölgesi olmaya devam ediyor. Bugün her iki bölgeden PMI verilerini takip edeceğiz. Düne benzer fiyat aralıklarında gün içi 1,30 geri çekilmeleri alış, yükselişlerde 1,3060 kar al için takip edilmeye devam edilebilir. Yaşanacak gelişmelerde paritede 1,3085 ve 1.3100 seviyesinin direnç, olası satış baskısının görülmesi durumunda ise 1,3000 ve 1,2950 seviyesi ise destek olarak takip edilebilir.



USD/JPY



Japonya Merkez Bankası'nın genişlemeci para politikasına karşılık Fed'den sıkılaştırma beklentilerin artması paritede yukarı yönlü harekete neden oluyor. Özellikle dün akşam Powell konuşmalarında Fed'in faiz artışları daha hızlı olma yolunda ilerleyebileceğini söyledi. Bu nedenle ABD dolarında güçlü duruş devam ediyor. Japonya tarafında tüketici fiyatlarında artış söz konusu. Kısa ve orta vadeli ortalamalarının üzerinde seyreden paritede 126 seviyesinin üzerinde yükseliş hareketinin devamı gelebilir. Yaşanacak gelişmeler çerçevesinde paritede 128,50 ve 129 seviyesi direnç, olası satış baskısının görülmesi durumunda 127 ve 126 seviyesi ise destek olarak takip edilebilir.



BRENT PETROL

22 Nisan 2022



Petrol Çin'deki talebe ilişkin değerlendirmelerin etkisiyle haftalık bazda düşüşe hazırlanırken, Ukrayna-Rusya savaşı dolayısıyla petrol tahminlerinde yukarı yönlü revizyonlar yaşanıyor. 107 dolar seviyesinin üzerinde tutunamayan petrole 106 dolar seviyelerine kadar geri çekildiğini söylemek mümkün. 5, 10 ve 22 günlük basit ortalamalarının altında seyreden petrole 106,57 dolar seviyesinin altında kapanışlar 103,40 seviyelerini gündeme getirebilir. Yaşanacak gelişmeler çerçevesinde brent petrole 107,50 ve 108,10 dolar direnç; 105 ve 103 dolar ise destek olarak takip edilebilir.



GRAM ALTIN

22 Nisan 2022



Gram altında yatay fiyatlamaya devam ederken kurda dün sınırlı da olsa yükseliş yaşandığını gördük. Buna karşılık ons altında da fiyatlamalar gün içinde veriler açıklandıktan sonra oynaklık gösterse de günü Powell açıklamalarına rağmen 1950\$ seviyelerine yakın kapattı. Her iki üründe gün içi yukarı aşağı hareketler olsa da kapanışlar yatay gerçekleşmesi gram altında da şimdilik yatay fiyatlamayı beraberinde getiriyor. Yaşanacak gelişmeler çerçevesinde gram altında 930 ve 945 TL seviyesi direnç, 910TL ve 900 TL seviyesi ise destek olarak takip edilebilir.

EKONOMİK TAKVİM

ZAMAN	ÜLKE	ÖNEM	VERİ	BEKLENTİ	ÖNCEKİ	PERİYOT
10:30	Almanya	***	İmalat Satın Alma Müdürleri Endeksi (PMI)	54,5	56,9	Nisan
11:00	Avrupa Bölg.	**	İmalat Satın Alma Müdürleri Endeksi (PMI)	54,7	56,5	Nisan
11:30	İngiltere	***	İmalat Satın Alma Müdürleri Endeksi	59,0	55,2	Nisan
16:00	Avrupa Bölg.	***	AMB Başkanı Lagarde'ın Konuşması	-	-	-
16:45	ABD	***	Üretim Satın Alma Müdürleri Endeksi (PMI)	58,2	58,8	Nisan
17:30	İngiltere	***	BoE Başkanı Bailey'nin Konuşması	-	-	-

**AHLATCI YATIRIM ARAŞTIRMA DEPARTMANI TARAFINDAN HAZIRLANMIŞTIR.
BİZİ SEÇTİĞİNİZ İÇİN TEŞEKKÜRLER.**

Hazırlayanlar;

Bariş ÜRKÜN
Araştırma Müdürü

Tonguç Erbaş
Genel Müdür Yardımcısı

2022 1.Çeyrek Müşteri K/Z Dağılımı: %23,91 Karda / %76,09 Zararda



/ahlatciyatirim

www.ahlatciyatirim.com.tr

İSTANBUL / Genel Müdürlük Merkez Ofis

Ahlatcı Yatırım Menkul Değerler A.Ş.
Maslak Mh. Taşyoncası Sk. T4 A Blok, Kat: -1 NO: 256
34485 Sarıyer/İstanbul
Tel: 444 0 968 / 0850 450 00 66
Fax: +90 212 290 21 41
Whatsapp: +90 539 769 63 84
Mail: info@ahlatciyatirim.com.tr
Mersis No: 0010056453000026

ÇORUM / Şube

Ahlatcı Yatırım Menkul Değerler A.Ş.
Eğridere Çarşısı No: 17
Merkez/Çorum
Tel: +90 364 211 10 19
Fax: +90 212 290 21 41
Whatsapp: +90 539 769 63 84
Mail: info@ahlatciyatirim.com.tr