



PİYASALARDA YÖN BULMA ÇABASI SÜRÜYOR

Borsa İstanbul dün günü %0,00 yatay hareket ile 2.648,19 seviyesinden kapatırken işlem hacmi ise 48 milyar TL olarak gerçekleşti. Endeks gün içi en yüksek 2.656,17 seviyesini görürken en düşük 2.619,53 seviyesini gördü. Yurtdışı piyasalara bakıldığında ABD'de Dow Jones %0,50 , S&P 500 %0,61 ve Nasdaq %0,65 yükselişle kapattı. Avrupa Piyasalarında FTSE 100 %0,12, DAX %0,66 ve CAC 40 %0,74 düşüşle kapattı. Asya piyasasının ilk işlemlerinde karışık işlem gözleniyor.

Küresel gelişmelere baktığımızda, resesyon endişeleri ve yüksek enflasyon ana gündem maddeleri olmaya devam ediyor. Dünya Bankası Rusya'nın Ukrayna'yı işgal sonrası gıda krizi ve stagflasyon beklentileriyle küresel büyüme tahminini aşağı yönde revize etti. Dünya Bankası 2022 yılı için küresel büyüme tahminini yüzde 3.2'den yüzde 2.9'a düşürdü. 2023 ve 2024 yılı büyüme tahminleri de yüzde 3 oldu. Kurum Türkiye ekonomisinin ise bu sene yüzde 2.3, 2023'te yüzde 3.2 büyümesini bekliyor.

ABD Hazine Bakanlığı, ikincil piyasada Rus kuruluşlarına ait tahvil ve hisse senetlerinin alımını yasakladı. Daha önce yeni ihraç edilen Rus tahvilleri ve hisse senedi alımını yasaklayan ABD yönetimi, yeni düzenlemeyle birlikte ikincil piyasada da dolaşımda olan tahviller ve hisse senetleri için geçerli kıldı.

Dün açıklanan veriye göre ABD'de dış ticaret açığı Nisan'da ihracattaki artış ve ithalattaki düşüşle 107.6 milyar dolardan 87.08 milyar dolara geriledi.

IMF, ülkelerin yükselen gıda ve enerji fiyatlarını kontrol etmeye çalışmayı bırakmaları, bunun yerine "en kırılgan kesimleri korumaları" ve en dar gelirli grupları desteklemeleri gerektiğini söyledi. Rapora göre IMF, "Ülkeler, yurt içi fiyatların uluslararası fiyatları izlemesine izin vermeye odaklanmalı" dedi. Raporda, fiyatları düşük tutmaya çalışmanın bütçeler için maliyetli olduğu belirtildi ve "Yüksek enerji fiyatları, enerjinin daha verimli kullanımını ve yenilenebilir enerji yatırımlarını; yüksek gıda fiyatları ise daha fazla tarımsal üretimi teşvik etmeli" denildi.

Yurt içi gelişmelere baktığımızda Rusya Dışişleri Bakanı Sergei Lavrov Karadeniz'de tahıl tankerleri için oluşturulacak güvenli koridoru konusunu görüşmek için Türkiye'ye geldi. Görüşmede tankerlerin Karadeniz'de güvenli yolculuğu, Karadeniz ve limanlara güvenli giriş-çıkışı ile Rusya ve Ukrayna'nın bu konuda yaşadığı endişelerin görüşülmesi de bekleniyor. Türkiye ile Rusya, Ukrayna'dan tarım ürünlerinin deniz yoluyla sevkiyatını yeniden başlatmak için ön anlaşmaya vardı. Ancak Kiev yönetimi, İstanbul'da bir koordinasyon merkezinin kurulmasını da öngören plana çekimser yaklaşıyor. Ukrayna'dan tahliyesi planlanan gübre ürünleri hariç yaklaşık 20 milyon ton tahıl ürünü bulunuyor. Üst düzey Türk yetkililer, Türkiye'nin yürüttüğü müzakerelerin ardından BM'nin desteğini alacak İstanbul'da bir kontrol merkezi kurulması konusunda uzlaşmaya varıldığını söyledi.

Bugün yurt içinde önemli bir veri akışı bulunmuyor. Yurt dışında İngiltere PMI ve Euro Bölgesi büyüme rakamları takip edilecek.

EKONOMİK TAKVİM

| ZAMAN | ÜLKE | ÖNEM | VERİ | BEKLENTİ | ÖNCEKİ | PERİYOT |
|-------|--------------|------|-------------------------|----------|--------|---------|
| 11:30 | İngiltere | *** | İnşaat PMI | 56,6% | 58,2% | Mayıs |
| 12:00 | Euro Bölgesi | ** | GSYİH (Yıllık) | 5,1 | 5,1 | |
| 17:30 | ABD | *** | ABD Ham Petrol Stokları | -1,917 | -5,068 | |
| | | | | | | |
| | | | | | | |
| | | | | | | |
| | | | | | | |



USD/TRY

8 Haziran 2022

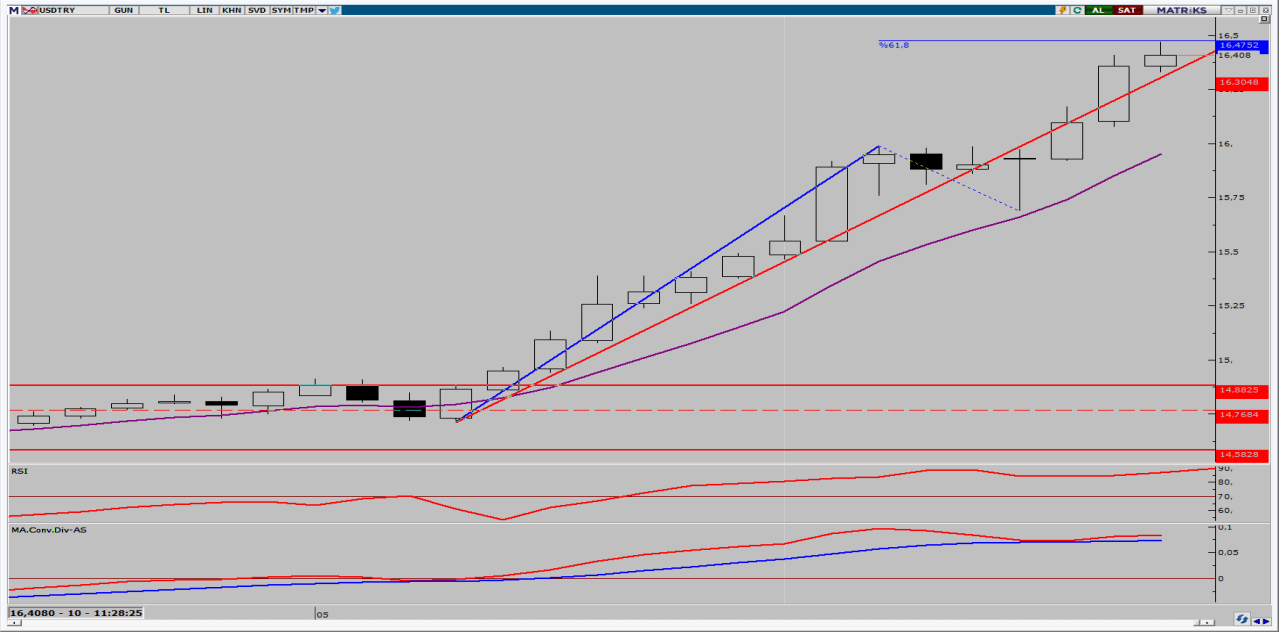

Kurda bu sabah dünkü yükseliş sonrasında 16,85TL ile güne başladık. Yurt içinde veri akışı zayıf, ABD'de toptan stoklar verisi açıklanacak. Küresel piyasalarda ABD dolarındaki değer değişiminden bağımsız herhangi bir negatif gelişme yurt içinde yaşanmamasına rağmen Merkez bankası para politikası belirsizliğinden kaynaklı kurdaki yükseliş geri çekilmeler sınırlı kalmakla birlikte devam ediyor ve bugün de devam edeceğini düşünüyoruz. Bu nedenle geri çekilmeler alış fırsatı olmaya devam ederken kar al için 17TL ve üzeri beklenebilir. Yaşanacak gelişmeler çerçevesinde kurda 16,95 ve 17,00 TL direnç seviyesinin takip edilebilir. Olası satış baskısı durumunda ise 16,79 ve 16,69 TL destek seviyeleri takip edilebilir.



EUR/TRY

8 Haziran 2022

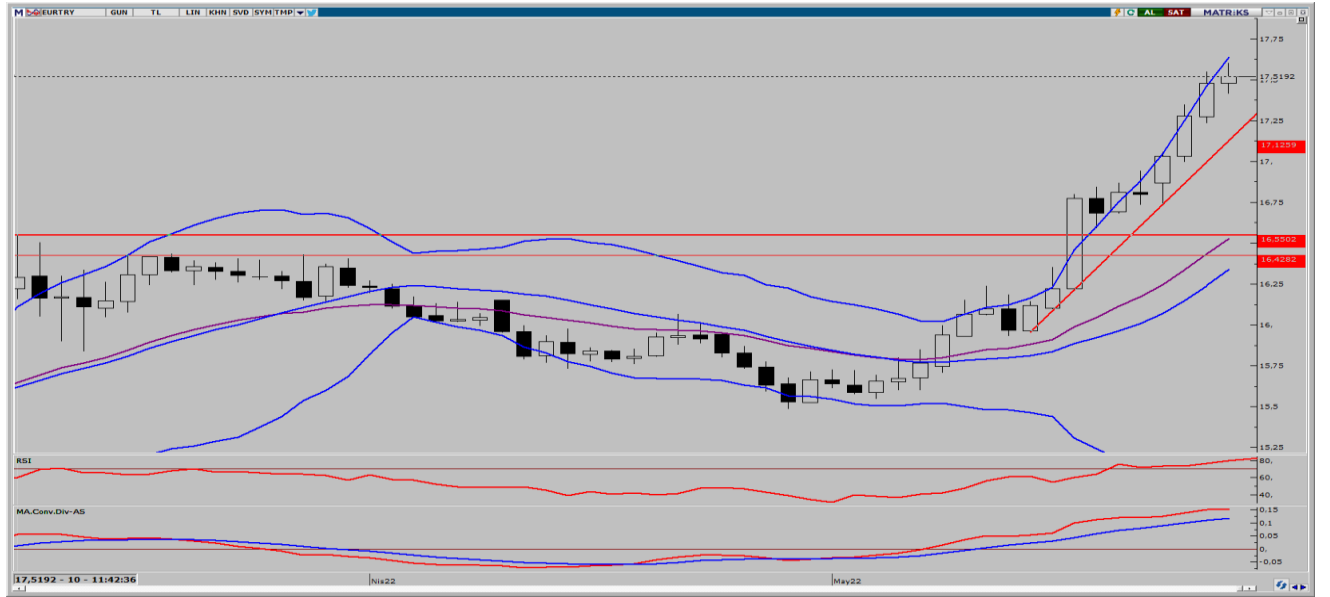

Çaprazda paritede gerçekleşen yatay fiyatlamadan bağımsız Türk Lirası'nda yaşanan değer kaybı ile birlikte yükseliş devam ediyor. Bugün yurt içinde veri akışı zayıf, Avrupa'da ise büyüme ve OECD ekonomik görünüm raporu açıklanacak. TL'de yaşanan değer kaybının devam etmesini bekliyoruz bu nedenle 18TL seviyesi altına doğru geri çekilmeler gün içi alış fırsatı olacaktır. 18,15TL seviyelerine doğru yükselişlerde kısa vadeli kar al düşünülebilir. Çaprazda alış pozisyonları herhangi bir kuru frenleyecek gelişme olmadıkça orta vadeli taşınmaya devam edilebilir. Yaşanacak gelişmeler çerçevesinde kurda 18,15 ve 18,25 direnç seviyesinin takip edilmesi gerekiyor. Olası satış baskısında ise 17,95 ve 17,85 destek seviyeleri takip edilebilir.



EUR/USD

8 Haziran 2022



Parite dün 1,0650 seviyelerine kadar piyasada risk algısında bozulma sonrasında geri çekildi. Akşam saatlerinde Yellen'in yaptığı açıklamalar sonrasında değer kaybeden dolar ile birlikte 1,07 üzerine yükseldi. Bugün ABD'de toptan stoklar ve Avrupa'da büyüme açıklanacak. Büyüme verisi ve yarın gerçekleşecek ECB toplantısında olası faiz artışı beklentilerinin Euro tarafında beklenti yaratabileceğini düşünüyoruz. Bu nedenle 1,0650 aşağı yönlü kırılmadıkça geri çekilmelerde alışlara devam edilebilir. Yaşanacak gelişmeler çerçevesinde paritede 1,0725 ve 1,0750 direnç, olası satış baskısında ise 1,0650 ve 1,0600 destek seviyeleri takip edilebilir.



ONS ALTIN

8 Haziran 2022

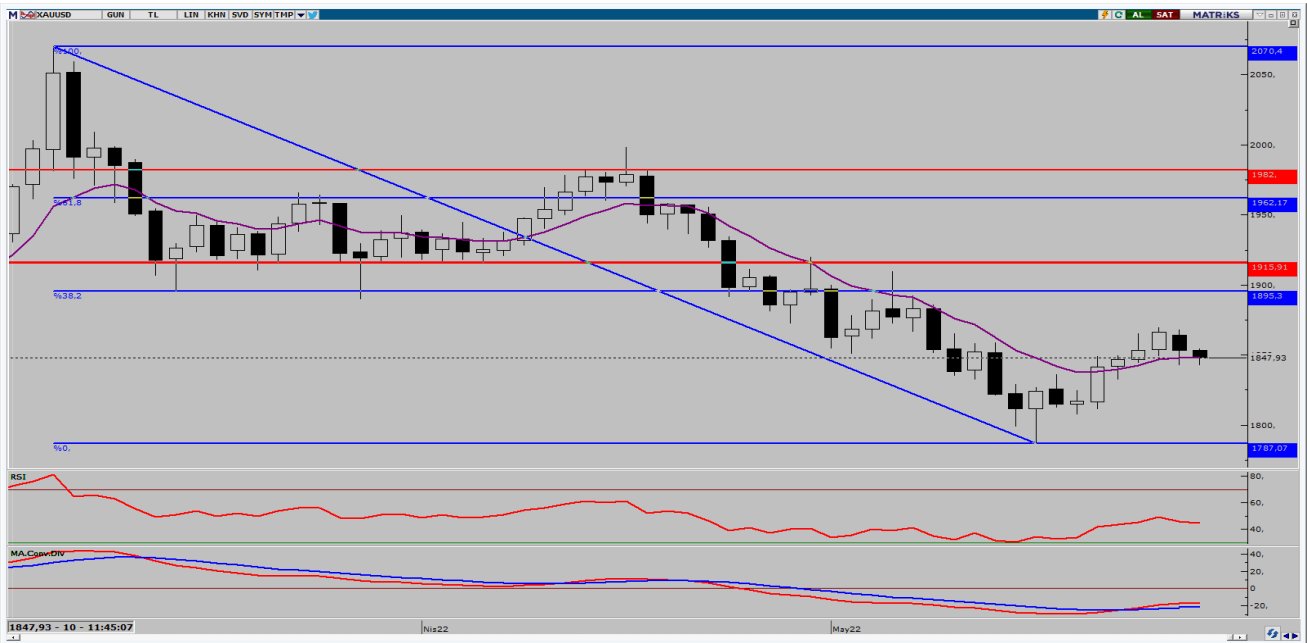

Ons altında yatay fiyatlamaya devam ediyor. Dün 1836\$ seviyesine kadar geri çeken ons altında akşam saatlerinde ABD hazine bakanı Yellen'in yüksek enflasyon ile mücadele ediyoruz, ekonomi zorluklar ile karşı karşıya söylemleri sonrasında değer kaybeden dolar ile birlikte 1850\$ üzerine yükseldi. Bu sabah yükselişin kalıcı olmadığını görüyoruz. Bu nedenle bugün de açıklanacak verilerin fiyatlamaya etkilerinin sınırlı kalacağını geri çekilmelerde 1835\$ seviyesinin takip edilmesi ve 1855\$ ve üzeri yükselişlerin kar al için uygun olduğunu söyleyebiliriz. Yaşanacak gelişmeler çerçevesinde ons altında 1.855 ve 1.865 direnç, olası satış baskısında ise 1.832 ve 1.821 destek seviyeleri takip edilebilir.



GBP/USD

8 Haziran 2022



Paritede dün 1,2450 seviyelerini aşağı yönlü kırdığında teknik olarak satış sinyali vermesi sonrasında Yellen açıklamalarının ABD dolarına negatif etkisi ile birlikte yükseliş gerçekleştirerek 1,26 seviyelerine kadar yükseldi. Bugün İngiltere'de veri akışı zayıf, ABD'de ise toptan stoklar verisi takip edilecek. Bu nedenle oynaklığın az olabileceği bir gün yaşanabilir. 1,25 seviyelerine geri çekilmeler dünkü yükselişin düzeltme hareketi olarak gerçekleşirse alış fırsatı olarak değerlendirilebilir. Yaşanacak gelişmelerde paritede 1,2600 ve 1.2615 seviyesinin direnç, olası satış baskısının görülmesi durumunda ise 1,2530 ve 1,2500 seviyesi ise destek olarak takip edilebilir.



USD/JPY



Japon yeni dolara karşı değer kaybetmeye devam ediyor. Değer kaybında iki ülkenin para politikalarındaki ayrışmanın Japon tahvil getirileri ile ABD tahvil getirileri arasındaki farkın iyice açılmasına neden olması etkili oldu. Japonya Merkez Bankası Başkanı Kuroda'nın parasal sıkılaştırma uygun bir önlem değil" açıklamasını yapması paritenin yukarı yönlü hareket etmesinde en büyük etken. Yaşanacak gelişmeler çerçevesinde paritede 133,75 ve 134,50 seviyesi direnç, olası satış baskısının görülmesi durumunda 132 ve 131 seviyesi ise destek olarak takip edilebilir.



BRENT PETROL

8 Haziran 2022



Brent petrolde arz sıkışıklığının yarattığı endişe ve talebe yönelik olumlu beklentiler fiyatların yukarı yönde hareket etmesine neden oluyor. 116 dolar seviyesinin üzerinde yükseliş trendinin devam ettiğini söylemek mümkün. 121 dolar seviyesinin üzerinde tarihi zirve seviyeler olan 131 dolar gündeme gelebilir. Yaşanacak gelişmeler çerçevesinde brent petrolde 121 ve 121,70 dolar direnç; 120 ve 119 dolar ise destek olarak takip edilebilir.



GRAM ALTIN

8 Haziran 2022



Gram altında çok net bir şekilde ons altında yatay fiyatlamasının devam ettiği ve özellikle pozisyonlanmada değişimlerin sınırlı kaldığı bir zaman aralığında kurda yaşanan yükseliş hareketinin etkili olmaya devam ettiği. Kurda yaşanan yükseliş ile birlikte 1000TL seviyesinin test edilerek bu seviye civarında bu sabah işlemlerin devam ettiğini söyleyebiliriz. Kurda yükselişin devam edeceğini, ons altında ise yatay bir gün beklentimiz ile 995TL geri çekilmeleri alış 1010TL seviyelerine yükselişin kısa vadeli kar al olarak düşünülebileceğini söyleyebiliriz. Yaşanacak gelişmeler çerçevesinde gram altında 1010 ve 1020 dolar direnç; 990 ve 980 dolar ise destek olarak takip edilebilir.

AHLATCI YATIRIM ARAŞTIRMA DEPARTMANI TARAFINDAN HAZIRLANMIŞTIR.
BİZİ SEÇTİĞİNİZ İÇİN TEŞEKKÜRLER.

 /ahlatciyatirim
www.ahlatciyatirim.com

Hazırlayan;

Barış ÜRKÜN
Araştırma Müdürü
Uğurcan KAYA
Araştırma Uzmanı

2022 1.Çeyrek Müşteri K/Z Dağılımı: %23,91 Karda / %76,09 Zararda

İstanbul Genel Müdürlük Merkez Ofis:

Maslak Mahallesi, Taşyoncası Sokak T4a Blok
Kat: -1 NO:256 Maslak 34485 Sarıyer / İstanbul
Çağrı Merkezi: 444 0 968
0850 450 0066
tel: +90 212 304 1919
fax: +90 212 290 2141
Whatsapp: +90 538 406 7166
Email: bilgi@ahlatciyatirim.com.tr
Mersis No: 0010056453000026

Çorum Şube:

Gülabibey Mahallesi, Eğridere Sokak
No:17 Merkez-Çorum
Çağrı Merkezi: 444 0 968
0850 450 0066
tel: +90 364 211 1019
fax: +90 212 290 2141
Whatsapp: +90 538 406 7166
Email: bilgi@ahlatciyatirim.com.tr

Göktürk İrtibat Bürosu:

Göktürk Merkez Mahallesi, İstanbul Caddesi
Telekom Sokak No:2 İç Kapı
No:36 34077 Eyüpsultan/İstanbul
Çağrı Merkezi: 444 0 968
fax: +90 212 290 2141
Whatsapp: +90 538 406 7166
Email: bilgi@ahlatciyatirim.com.tr

Ankara İrtibat Bürosu

Söğütözü Caddesi No:2 Koç Kuleleri B Blok
No:16 Söğütözü Çankaya/Ankara
Çağrı Merkezi: 444 0 968
fax: +90 212 304 1908
Whatsapp: +90 534 799 3426
Email: bilgi@ahlatciyatirim.com.tr

ahlatcı
yatırım menkul değerler

Yatırımcı Dostu!

Burada yer alan yatırım bilgi, yorum ve tavsiyeler yatırım danışmanlığı kapsamında değildir. Yatırım danışmanlığı hizmeti, yetkili kuruluşlar tarafından kişilerin risk ve getiri tercihleri dikkate alınarak kişiye özel sunulmaktadır. Burada yer alan yorum ve tavsiyeler ise genel niteliktedir. Bu tavsiyeler mali durumunuz ile risk ve getiri tercihlerinize uygun olmayabilir. Bu nedenle, sadece burada yer alan bilgilere dayanılarak yatırım kararı verilmesi beklentilerinize uygun sonuçlar doğurmayabilir.