



## KÜRESEL PİYASALARDA KARIŞIK SEYİR GÖZLEMLENİYOR

Borsa İstanbul dün günü %3,54 düşüş ile 2.401,96 seviyesinden kapatırken işlem hacmi ise 33 milyar TL olarak gerçekleşti. Endeks gün içi en yüksek 2.494,28 seviyesini görürken en düşük 2.401,96 seviyesini gördü. Yurtdışı piyasalara bakıldığında ABD'de Dow Jones %0,27 yükselirken , S&P 500 %0,07, Nasdaq %0,03 düşüşle kapattı. Avrupa Piyasalarında FTSE 100 %0,15, DAX %1,73, CAC 40 %0,90 düşüşle kapattı. Asya piyasasının ilk işlemlerinde karışık işlem gözleniyor.

Küresel gelişmelere baktığımızda, yüksek enflasyon ve resesyon endişeleri ana gündem maddesi olmaya devam ediyor.

Çin'de resmi imalat satılma yöneticileri endeksi (PMI) Haziran'da 50,2 seviyesine yükseldi. Böylelikle endeks Şubat'tan bu yana ilk kez büyümeye işaret etti.

Merkez bankalarının agresif faiz artışı sinyallerini kuvvetlendirmesiyle birlikte tahvil piyasasında resesyon fiyatlamaları sürüyor. Resesyon sonrası faiz indirimi yapılacağı beklentisi özellikle bu hafta açıklanan veriler ve mesajlarla kuvvetlenmiş durumda. ABD'de Tüketici Güveni bozulurken Fed başkan ve üyelerinin yükselen enflasyona karşı daha sert bir patikada ilerleneceğini belirtmesi de resesyon beklentilerini tetikliyor. Bu haftanın başlarında S&P Global ve Goldman Sachs stratejistleri 2024'te faiz indirimi beklentilerini dile getirmişti. Diğer yandan Powell dünkü konuşmasında Fed Başkanı Jerome Powell, ABD ekonomisinin güçlü olduğunu belirterek, bankanın ekonomiyi resesyona girmekten koruyabileceğini belirtti.

Petrol piyasası resesyon endişeleriyle Haziran ayını düşüşle kapatmaya hazırlanıyor. Rusya-Ukrayna savaşının etkisiyle yılın önceki dönemlerinde aylık bazda yükselişini sürdüren petrol fiyatları Haziran ayı itibarıyla yılın ilk aylık negatif performansına sergilemekte.

Yurt içi gelişmelere baktığımızda, Finlandiya ve İsveç'in NATO üyeliklerine ilişkin gerçekleştirilen dörtlüz zirvede anlaşma çıkmıştı. Dün Putin, Türkiye, İsveç ve Finlandiya'nın imzaladığı muhtıra ile ilgili olarak, "Finlandiya ve İsveç'in NATO üyeliği konusunda bizi endişelendirebilecek bir şey yok. Ukrayna ile ilgili durum farklıdır" yorumunu yaptı. Ukrayna'da her şeyin planladıklarına göre yürüdüğünü belirten Putin, askeri eylemlerinin sonlandırılması konusunda tarih vermek istemediğini söyledi.

Ekonomik güven endeksi Haziran ayında 93,6 ile geçen yılın mayıs ayından bu yana en düşük seviyeye geriledi. TÜİK verilerine göre; bir önceki aya göre Haziran ayında tüketici güven endeksi yüzde 6,2 oranında azalarak 63,4 değerini, reel kesim (imalat sanayi) güven endeksi yüzde 2,2 oranında azalarak 104,6 değerini, hizmet sektörü güven endeksi yüzde 1,7 oranında azalarak 119,6 değerini, perakende ticaret sektörü güven endeksi yüzde 2,3 oranında azalarak 118,7 değerini aldı. İnşaat sektörü güven endeksi yüzde 1,7 oranında artarak 83,0 değerini aldı.

Bugün yurt içinde dış ticaret açığı, yurt dışında Almanya ve Euro Bölgesi işsizlik oranı ve ABD'de çekirdek kişisel tüketim harcamaları verisi takip edilecek.

## EKONOMİK TAKVİM

ZAMAN	ÜLKE	ÖNEM	VERİ	BEKLENTİ	ÖNCEKİ	PERİYOT
10:55	Almanya	***	Almanya İşsizlik Oranı Değişimi	-6K	-4K	Haziran
15:30	ABD	***	Çekirdek Kişisel Tüketim Giderleri Fiyat Listesi	0,40%	0,30%	Mayıs
15:30	ABD	***	İşsizlik Haklarından Yararlanma Başvuruları	228K	229K	
16:30	Avrupa	***	AMB Başkanı Lagarde'in Konuşması			



USD/TRY

30 Haziran 2022



Kurda bu sabah dahil olmak üzere 16,50-16,70TL aralığında fiyatlama devam ediyor. Dün yurt içi piyasalarda risk algısında yaşanan bozulmaya rağmen bu fiyat aralığı dışına çıkılmadı. Bir süre daha yatay hareketin devam etmesini bekliyoruz 16,35TL aşağı kırılmadıkça yukarı yönlü fiyatlama devam edecektir. Bugün yurt içinde dış ticaret dengesine geçen hafta gerçekleşen PPK toplantı tutanakları, ABD'de ise kişisel gelir-gider ve haftalık işsizlik başvuruları takip edilecek. Yaşanacak gelişmeler çerçevesinde kurda 16,75 ve 16,85 TL direnç seviyesinin takip edilebilir. Olası satış baskısı durumunda ise 16,60 ve 16,50 TL destek seviyeleri takip edilebilir.



EUR/TRY

30 Haziran 2022

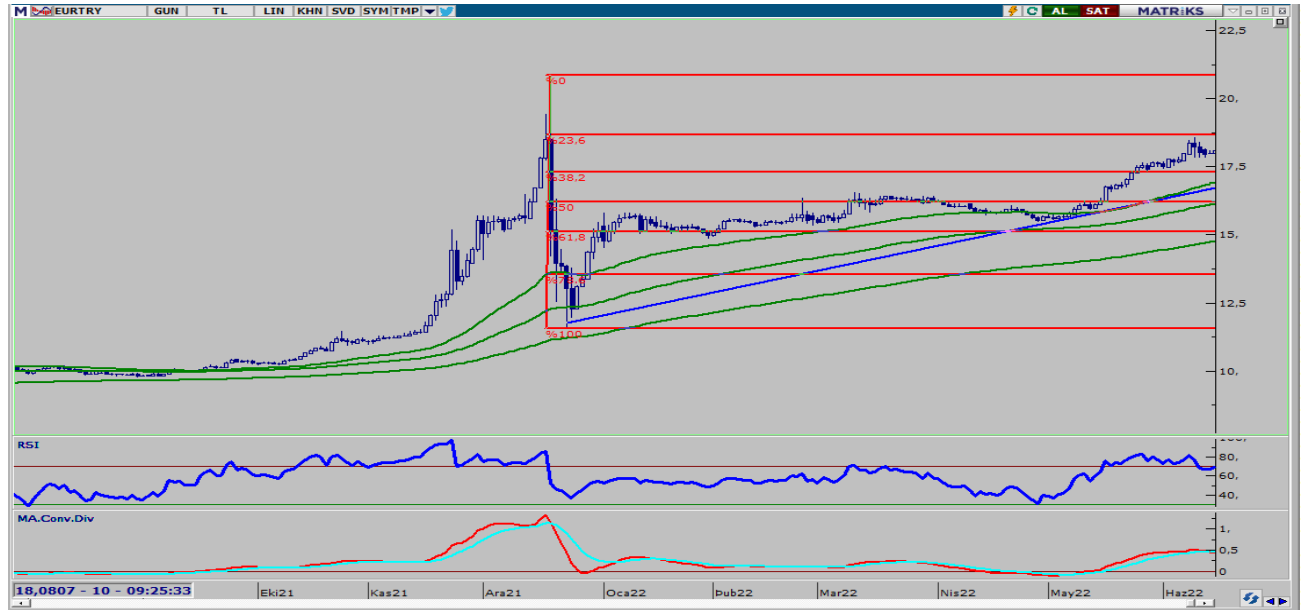

Çaprazda 17,24TL üssel 50 GAO. dün test edildikten sonra bu sabahta ikinci kez benzer geri çekilme sonrası test edildi. Özellikle paritede yaşanan geri çekilme aşağı yönlü harkete neden olurken Türk Lirası'nda yatay değerlendirme yukarı hareketleri sınırlamaya devam ediyor. Bugün yurt içinde dış ticaret dengesi ve PPK toplantı özeti açıklanacak. Avrupa'da ise Mayıs ayı işsizlik verisi açıklanacak. 17,24TL aşağı yönlü kırılmadıkça geri çekilmeler alış fırsatı olmaya devam edecektir. Yaşanacak gelişmeler çerçevesinde kurda 17,55 ve 17,65 direnç seviyesinin takip edilmesi gerekiyor. Olası satış baskısında ise 17,35 ve 17,25 destek seviyeleri takip edilebilir.



EUR/USD

30 Haziran 2022



Parite küresel piyasalarda beklentiler bozulmaya başladığında ABD dolarına olan talebin artması ile kalıcı yükseliş gerçekleştiremiyor. Bir süre daha bu etki devam edeceğe benzer. Merkez Bankası başkanları birbirine paralel gerçekleşirken politika uygulama sürelerinde değişiklikler para birimlerinin değerini etkiliyor. Bugün Avrupa'da işsizlik verisi açıklanacak. ABD'de ise kişisel gelir-gider ve haftalık işsizlik başvuruları verileri takip edilecek. 1,0450 seviyesi altına geri çekilmeler alış için uygun, yükselişlerde 1,0520 gün içi kar al için takip edilebilir. Yaşanacak gelişmeler çerçevesinde paritede 1,0500 ve 1,0550 direnç, olası satış baskısında ise 1,0400 ve 1,0380 destek seviyeleri takip edilebilir.



ONS ALTIN

30 Haziran 2022



Ons altın son 3 gün negatif kapanış gerçekleştirirken piyasada yaşanan risk algısı bozulmalarına tepki veremiyor ve sınırlı da olsa aşağı yönlü geri çekilmesine devam ediyor. Teknik olarak aşağı yönlü hareketin devam edeceği gözükürken 1795\$ herhangi bir neden ile geri çekilmenin devamında test edilebilir. Henüz sert satış fiyatlamaları ve gün içi marjlar görmüyoruz ama giderek zayıflayan altın fiyatlarında bir aşağı yönlü kırılım yaşanması muhtemel. Bugün 1800-1810\$ aralığına geri çekilmeler alış için 1825\$ üzeri yükselişler ise kar al için düşünülebilir. Yaşanacak gelişmeler çerçevesinde ons altında 1.800 ve 1.790 direnç, olası satış baskısında ise 1.825 ve 1.832 destek seviyeleri takip edilebilir.



GBP/USD

30 Haziran 2022



Parite son 6 aydır yaşanan benzer gelişmelerin dönem dönem devam etmesi ve piyasada yaşanan belirsizliğin artması ile ABD dolarına olan talebinde paralel artması ile aşağı yönlü baskılanmaya son iki gündür devam ediyor. Bugün ABD'de haftalık işsizlik başvuruları ve kişisel gelir-gider açıklanacak. İngiltere tarafında dün ABD büyüme verisi beklentilerden düşük açıklanması sonrasında büyüme verisini takip edeceğiz. 1,21 ve altına doğru geri çekilmelerde alışlara devam edilebilir, yükselişlerde ise 1,2180 gün içi kar al olarak düşünülebilir. Yaşanacak gelişmelerde paritede 1,2200 ve 1,2250 seviyesinin direnç, olası satış baskısının görülmesi durumunda ise 1,2100 ve 1.2050 seviyesi ise destek olarak takip edilebilir.



USD/JPY



135 seviyelerinde bir süredir yatay seyreden parite tarafında bu sabah 136,34 seviyelerine doğru yukarı kırılmış durumda. 8 günlük üssel ortalamanın tekrardan üzerine atmayı başaran paritede yukarı yönlü eğilim devam edebilir. Yukarıda 136,75 seviyesi 2 kez denense de şimdilik günlük kapanışlar görülmedi. Bugün ABD 'de haftalık işsizlik başvuruları ve kişisel gelir-gider açıklanacak. Dolar endeksi 105 seviyesinde güçlü seyrini koruyor. Yaşanacak gelişmeler çerçevesinde paritede 136,75 ve 137 seviyesi direnç, olası satış baskısının görülmesi durumunda 135 ve 134,50 seviyesi ise destek olarak takip edilebilir.



**BRENT PETROL**

**30 Haziran 2022**



Petrol piyasası resesyon endişelerinin fiyatları aşağı yönlü baskıladığı Haziran ayında %3'e yakın düşüşle ayı kapatmaya hazırlanıyor . 50GAO geçtiği 111,75 dolar seviyesinin üzerinde kalındığı sürece yukarı yönlü fiyatlamalar devam edecektir. Petrol piyasaları Suudi Arabistan'ın başı çektiği OPEC ve OPEC+ grubunun toplantısına odaklandı. OPEC+ grubunun Ağustos'ta da hızlandırılmış üretim artışı kararına bağlı kalması bekleniyor. Yaşanacak gelişmeler çerçevesinde brent petrolde 112,75 ve 113,50 dolar direnç; 112 ve 111 dolar ise destek olarak takip edilebilir.



**GRAM ALTIN**

**30 Haziran 2022**



Gram altında son 3 gündür kur fiyatlamasına çok benzer üssel 50 GAO. 967TL seviyesinin hemen üzerinde 970TL ana destek bölgesi olarak değerlendirilmeye devam edilebilir. Bugün kur tarafında BDDK hafta sonunda aldığı kararın etkisi ile yatay fiyatlama devam edeceğini düşünüyoruz. On s altında ise teknik göstergeler aşağı yönlü bir kırılma olabileceğini gösteriyor. Bu nedenle 965-970TL aralığına geri çekilmeler yaşanması durumunda alış işlemlerine devam edilebilir. Yaşanacak gelişmeler çerçevesinde gram altında 985 ve 990 dolar direnç; 960 ve 950 dolar ise destek olarak takip edilebilir.

AHLATCI YATIRIM ARAŞTIRMA DEPARTMANI TARAFINDAN HAZIRLANMIŞTIR.  
BİZİ SEÇTİĞİNİZ İÇİN TEŞEKKÜRLER.

 /ahlatciyatirim  
**www.ahlatciyatirim.com**

Hazırlayan;

Barış ÜRKÜN  
Araştırma Müdürü  
Uğurcan KAYA  
Araştırma Uzmanı

2022 1.Çeyrek Müşteri K/Z Dağılımı: %23,91 Karda / %76,09 Zararda

### **İstanbul Genel Müdürlük Merkez Ofis:**

Maslak Mahallesi, Taşyoncası Sokak T4a Blok  
Kat: -1 NO:256 Maslak 34485 Sarıyer / İstanbul  
Çağrı Merkezi: 444 0 968  
0850 450 0066  
tel: +90 212 304 1919  
fax: +90 212 290 2141  
Whatsapp: +90 538 406 7166  
Email: bilgi@ahlatciyatirim.com.tr  
Mersis No: 0010056453000026

### **Çorum Şube:**

Gülabibey Mahallesi, Eğridere Sokak  
No:17 Merkez-Çorum  
Çağrı Merkezi: 444 0 968  
0850 450 0066  
tel: +90 364 211 1019  
fax: +90 212 290 2141  
Whatsapp: +90 538 406 7166  
Email: bilgi@ahlatciyatirim.com.tr

### **Göktürk İrtibat Bürosu:**

Göktürk Merkez Mahallesi, İstanbul Caddesi  
Telekom Sokak No:2 İç Kapı  
No:36 34077 Eyüpsultan/İstanbul  
Çağrı Merkezi: 444 0 968  
fax: +90 212 290 2141  
Whatsapp: +90 538 406 7166  
Email: bilgi@ahlatciyatirim.com.tr

### **Ankara İrtibat Bürosu**

Söğütözü Caddesi No:2 Koç Kuleleri B Blok  
No:16 Söğütözü Çankaya/Ankara  
Çağrı Merkezi: 444 0 968  
fax: +90 212 304 1908  
Whatsapp: +90 534 799 3426  
Email: bilgi@ahlatciyatirim.com.tr

**ahlatcı**  
*yatırım menkul değerler*

# Yatırımcı Dostu!

Burada yer alan yatırım bilgi, yorum ve tavsiyeler yatırım danışmanlığı kapsamında değildir. Yatırım danışmanlığı hizmeti, yetkili kuruluşlar tarafından kişilerin risk ve getiri tercihleri dikkate alınarak kişiye özel sunulmaktadır. Burada yer alan yorum ve tavsiyeler ise genel niteliktedir. Bu tavsiyeler mali durumunuz ile risk ve getiri tercihlerinize uygun olmayabilir. Bu nedenle, sadece burada yer alan bilgilere dayanılarak yatırım kararı verilmesi beklentilerinize uygun sonuçlar doğurmayabilir.