

**KÜRESEL PİYASALARDA YÖN KARIŞIK SEYREDİYOR**

Borsa İstanbul dün günü %0,55 düşüş ile 2.511,37 seviyesinden kapatırken işlem hacmi ise 29,3 milyar TL olarak gerçekleşti. Endeks gün içi en yüksek 2.535,93 seviyesini görürken en düşük 2.505,16 seviyesini gördü. Yurtdışı piyasalara bakıldığında ABD'de Dow Jones %0,51 , S&P 500 %0,99, Nasdaq %1,36 yükselişle kapattı. Avrupa Piyasalarında FTSE 100 %0,09, DAX -%0,20 ve CAC 40 %0,27 yükselişle kapattı. Asya piyasasının ilk işlemlerinde karışık işlem gözleniyor. Küresel gelişmelere baktığımızda, yüksek enflasyon ve resesyon endişeleri ana gündem maddesi olmaya devam ediyor.

Euro Bölgesi'nde Haziran ayına ilişkin yıllık enflasyon enerji fiyatlarındaki artışın da etkisiyle % 8,6 olarak açıklanmıştı. Bu rakam Euro Bölgesi'nde son 25 yılın en yüksek enflasyon rakamına işaret ederken, Lagarde'ın son toplantıda 25 baz puanlık bir faiz artırımını olabileceği söyleminin aksine piyasalarda Temmuz ayı toplantısında 25-50 baz puanlık faiz artırımını beklentisi oluşmaya başlamıştı. Avrupa Merkez Bankası yükselen enflasyonla mücadele etmek için 2011'den bu yana ilk kez faiz artışı kararı aldı ve Banka ana refinansman oranını %0,50; marjinal borç verme imkanını %0,75 ve mevduat faizini de %0 seviyesine çıkardı. Böylece Euro Bölgesi'nde negatif faiz dönemi son bulurken EUR/USD paritesi de 1,0277 seviyelerine kadar tepki yükselişi gerçekleştirdi. Parite ana itibarıyla 1.0190 seviyesinden fiyatlanıyor.

Diğer yandan Türkiye Cumhuriyet Merkez Bankası Para Politikası Kurulu faiz kararını açıkladı. TCMB politika faizini beklentiler doğrultusunda %14 seviyesinde sabit bıraktı. 2022 yılının gerçekleşen 7. Toplantısında da politika faizlerinde herhangi bir değişikliğe gidilmedi.

PPK metni incelendiğinde, Cari işlemler dengesi ile alakalı olarak cari işlemler dengesindeki turizm kaynaklı güçlü iyileşmenin devam ettiği, bunun yanında, enerji fiyatlarındaki yüksek seyir ve ana ihracat pazarlarının resesyona girme olasılığının cari denge üzerindeki risk unsuru oluşturduğu belirtilmiştir. Merkez Bankası Para Politikası Kurulu üyeleri resesyon ihtimalinin cari dengeyi olumsuz etkileyebileceğine dikkat çekerken, ivmesini kaybettiği gözlemlense de kredilerin amacına uygun kullanıp kullanılmadığının yakından takip edildiğini vurguladı. Ayrıca kredilere ilişkin yeni önlem sinyali de verildi.

Fitch, küresel ekonomik görünüme ilişkin, Avrupa ve ABD'de resesyon risklerinin yüksek olduğunu , Covid-19'un yeni varyantlarında artış olması durumunda Çin'in büyümesinde daha fazla gerileme olabileceği içeren bir rapor yayımladı.

Bugün yurt içinde tarımsal girdi fiyatları ve finansal hizmetler güven endeksi takip edilecek. Yurt dışında öncü satın alma yöneticileri endeksi (PMI) verileri öne çıkıyor.

EKONOMİK TAKVİM

ZAMAN	ÜLKE	ÖNEM	VERİ	BEKLENTİ	ÖNCEKİ	PERİYOT
09:00	İngiltere	***	Perakende Satışlar	-0,30%	-0,50%	Haziran
10:30	Almanya	***	Almanya İmalat Satın Alma Müdürleri Endeksi (PMI)	50,6	52,00	Temmuz
11:30	İngiltere	***	Bileşik PMI	52,5	53,7	
11:30	İngiltere	***	İmalat Satın Alma Müdürleri Endeksi (PMI)	52	52,8	
11:30	İngiltere	***	Hizmet Satın Alma Müdürleri Endeksi (PMI)	53	54,3	
16:45	ABD	***	Üretim Satın Alma Müdürleri Endeksi (PMI)	52	52,7	Temmuz



USD/TRY

22 Temmuz 2022

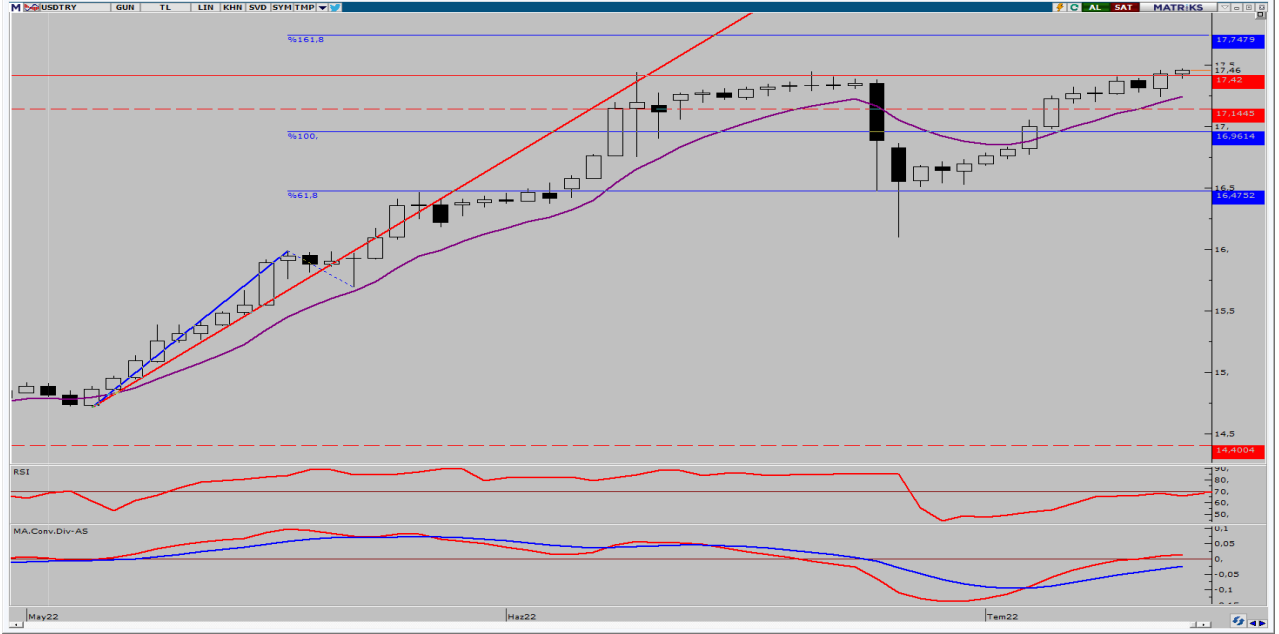

Kurda TCMB faizi değiştirmeyerek artan jeopolitik, resesyon ve finansal piyasalarda belirsizlik riskine rağmen uzun vadeli yüzde 5 enflasyon hedefini koruduğunu açıkladı. Bu karardan bağımsız teknik olarak kurda yükseliş devam ederken 17,75TL test edildi. Bugün yurt içinde veri akışı zayıf, ABD'de Biden Covid pozitif çıkması ardından gelen açıklamalar panik havası yaratmasa da açıklanacak PMI verileri ön plana çıkmaya devam edecektir. Yaşanacak gelişmeler çerçevesinde kurda 17,85 ve 17,95 TL direnç seviyesinin takip edilebilir. Olası satış baskısı durumunda ise 17,65 ve 17,55 TL destek seviyeleri takip edilebilir.



EUR/TRY

22 Temmuz 2022



Çaprazda yükseliş devam ediyor. AMB 25 baz puan faiz artışı beklenirken 50 baz puan faiz artışı yapması ve ardından Lagarde açıklamaları sonrasında faiz artışlarının devam edeceği algısı ile paritede yükselişin kalıcı olduğunu görüyoruz. Yurt içinde TCMB faiz oranında değişikliğe gitmedikten sonra Türk Lirası'nda değer kaybı devam ediyor. Bugün yurt içinde veri akışı sınırlı olmakla beraber Avrupa'da PMI verileri takip edilecek. Yaşanacak gelişmeler çerçevesinde kurda 18,10 ve 18,18 TL direnç seviyesinin takip edilebilir. Olası satış baskısı durumunda ise 17,95 ve 17,80 TL destek seviyeleri takip edilebilir.



EUR/USD

22 Temmuz 2022



Paritede AMB faizi 50 baz puan artırmaları ve Lagarde açıklamalarında sonraki artışların ekonomik duruma göre olacağı söylemleri ile birlikte 1,0280 seviyesine kadar yükseliş gerçekleşmesine rağmen kalıcılık sağlanamadığını görüyoruz. ABD'de Başkan Biden covid pozitif olduğu açıklanması sonrasında yapılan açıklamalarda piyasada panik havasının kısa sürdüğünü görüyoruz. Bugün her iki bölgeden PMI verileri açıklanacak, 1,0150 geri çekilmeleri alış fırsatı olmaya devam edecektir. Yaşanacak gelişmeler çerçevesinde paritede 1,0240 ve 1,0290 direnç, olası satış baskısında ise 1,0150 ve 1,0100 destek seviyeleri takip edilebilir.



ONS ALTIN

22 Temmuz 2022



Ons altında dün 1680\$ seviyesi test edildikten sonra sert yükseliş hareketi AMB toplantısına yakın ve karar sonrası Biden Covid pozitif olduğu haberi ile birlikte gerçekleşti. Dün gün içinde 1720\$ seviyesine kadar yükselen ons altında bu seviyenin geçilemediğini görüyoruz. Bugün küresel piyasalarda açıklanacak PMI verilerinin etkileri ile yatay fiyatlamının devamını görebiliriz. 1690\$ altında günsonu kapanış gerçekleşmedikçe geri çekilmelerde alışlara devam edilebilir. Yaşanacak gelişmeler çerçevesinde ons altında 1.720 ve 1.732 direnç, olası satış baskısında ise 1.707 ve 1.700 destek seviyeleri takip edilebilir.



GBP/USD

22 Temmuz 2022

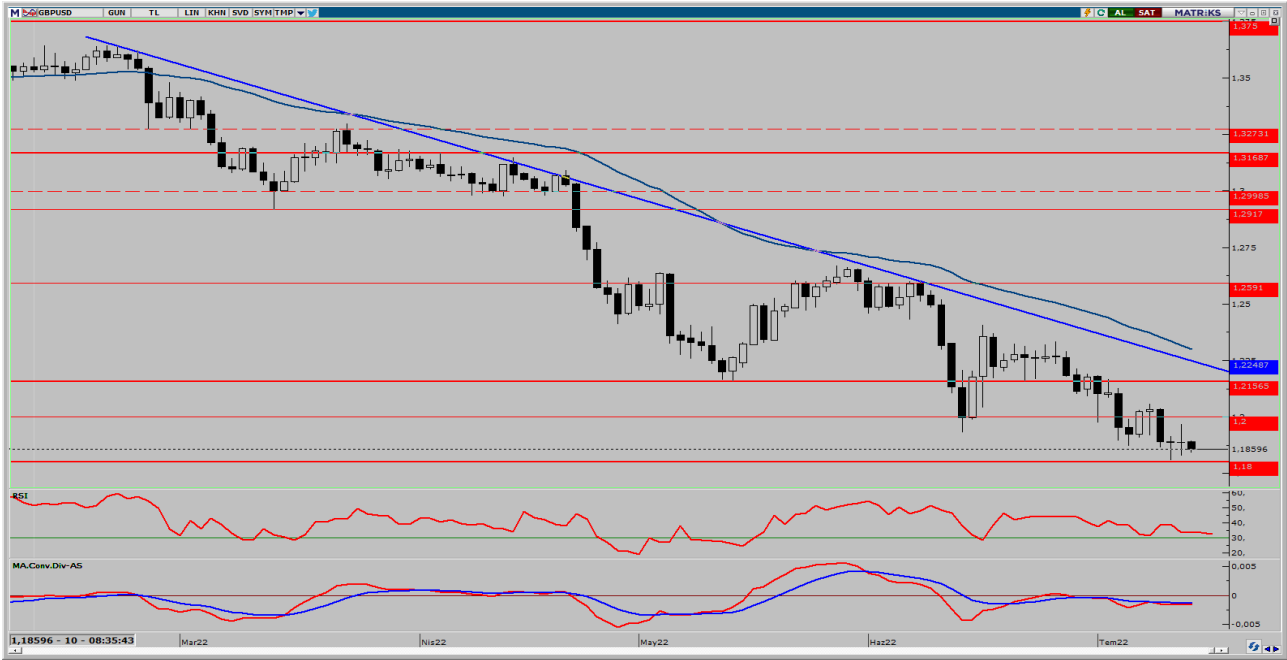

Paritede 1,20 seviyelerinde karar bekleniyor. Piyasada ABD doları zaman zaman güç kaybetmesine rağmen İngiltere'de yaşanan yeni başbakan adayları ve seçim süreci Sterlin üzerinde baskı yaratmaya devam ediyor. Bugün heriki bölgeden PMI verilerini takip edeceğiz. 1,20 seviyesi üzerinde kalıcılık sağlanmadığı sürece aşağıyönlü baskının devam etmesi beklenebilir. Yaşanacak gelişmeler çerçevesinde paritede 1,2000 ve 1,2050 seviyesinin direnç, olası satış baskısının görülmesi durumunda ise 1,1930 ve 1.1900 seviyesi ise destek olarak takip edilebilir.



USD/JPY

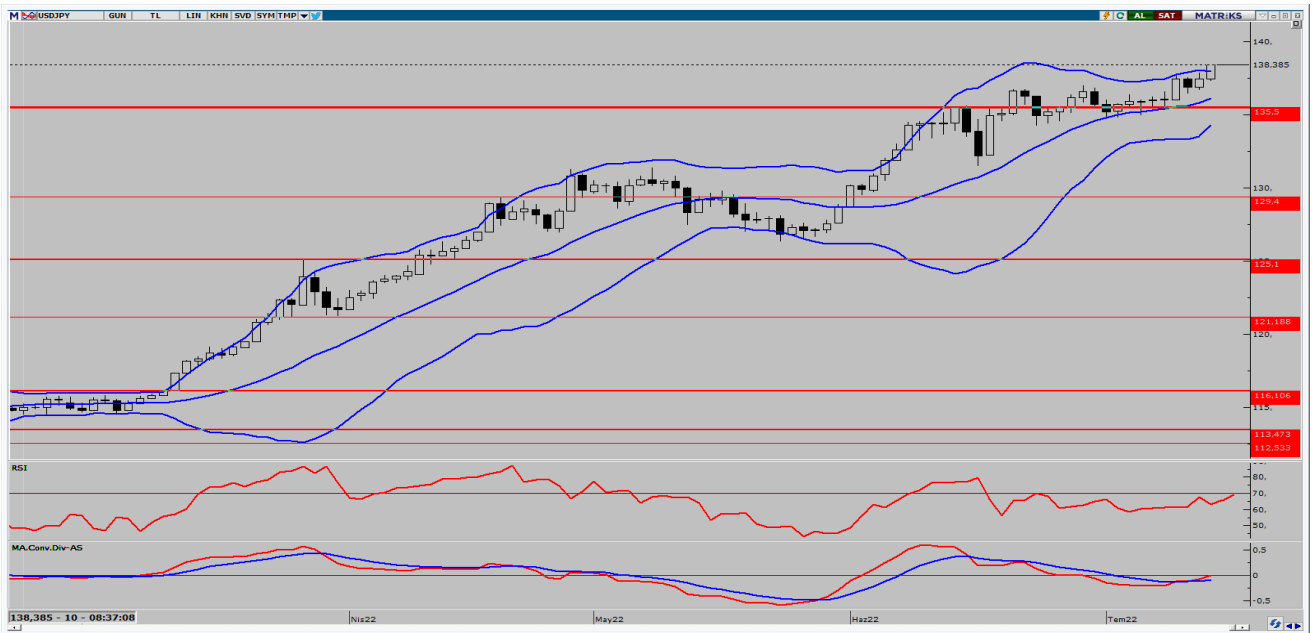

Usd/Jpy paritesi tarafında, dolar endeksindeki geri çekilmeye beraber 137,93 seviyelerine kadar geri çekilme gerçekleşti. Japonya'da kritik enflasyon göstergesi Haziran'da yükseliş kaydederek Japonya Merkez Bankası üzerinde yeni bir baskı unsuru oldu. Ülkede gıda hariç tüketici fiyatları Haziran'da yıllık yüzde 2,2 arttı. Mayıs ayında bu oran yüzde 2,1 olarak gerçekleşmişti. Parite tarafında tepkiler sınırlı kalsa da önümüzdeki hafta Fed'den gelecek faiz artırımını hamlesi ile yükselişlerin devamı beklenebilir. Yaşanacak gelişmeler çerçevesinde paritede 139,00 ve 139,50 seviyesi direnç, olası satış baskısının görülmesi durumunda 137,50 ve 137,00 seviyesi ise destek olarak takip edilebilir.



BRENT PETROL

22 Temmuz 2022



Brent petrol, kritik 100 dolar eşiğinin üzerinde fiyatlamaya devam ediyor. Petrol piyasasında volatilitenin hakim olduğunu ve arz-talep denge durumlarının piyasalarda oynaklığa neden olduğunu söyleyebiliriz. 100 günlük üssel hareketli ortalamının geçtiği 105 dolar seviyesi kritik. Bu seviye üzerinde günlük kapanış gerçekleşmediği takdirde trendden söz etmek zorlaşabilir. Yaşanacak gelişmeler çerçevesinde brent petrolde 102 ve 103 dolar direnç; 100 ve 99 dolar ise destek olarak takip edilebilir.



GRAM ALTIN

22 Temmuz 2022

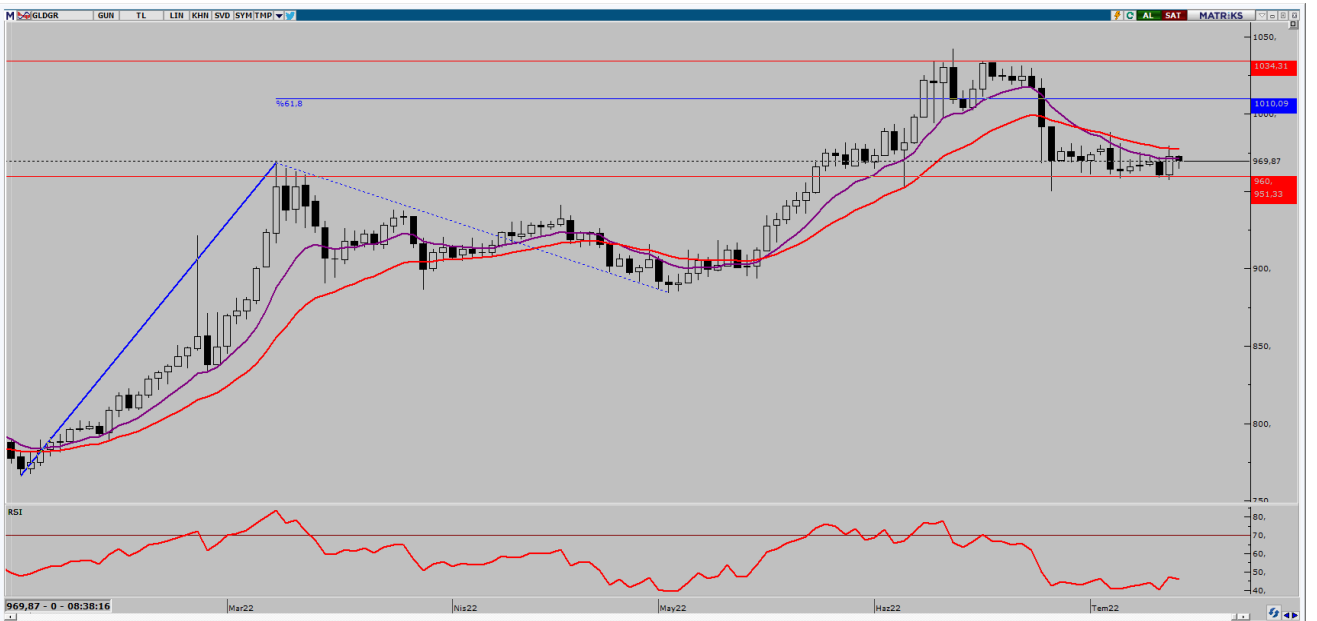

Gram altında dün yurt içinde TCMB faiz oranını değiştirmemesine rağmen kurda yükselişin devam ettiğini gördük. Bununla beraber ons altında sabah saatlerinde yaşanan aşağı yönlü hareket sonrasında tepki hareketi Biden covid pozitif olduğu haberleri ile birlikte gerçekleşti. Her iki üründe de farklı nedenlerle düşüşlerin sınırlı kaldığını gördüğümüz günde 980TL seviyesi yukarda test edildi. Yaşanacak gelişmeler çerçevesinde gram altında 985 ve 990 dolar direnç; 965 ve 955 dolar ise destek olarak takip edilebilir.

AHLATCI YATIRIM ARAŞTIRMA DEPARTMANI TARAFINDAN HAZIRLANMIŞTIR.
BİZİ SEÇTİĞİNİZ İÇİN TEŞEKKÜRLER.



/ahlatciyatirim

www.ahlatciyatirim.com

Hazırlayan;

Barış ÜRKÜN
Araştırma Müdürü

Uğurcan KAYA
Araştırma Uzmanı

2022 2.Çeyrek Müşteri K/Z Dağılımı: %37,84 Karda / %62,16 Zararda

İstanbul Genel Müdürlük Merkez Ofis:

Maslak Mahallesi, Taşyoncası Sokak T4a Blok
Kat: -1 NO:256 Maslak 34485 Sarıyer / İstanbul
Çağrı Merkezi: 444 0 968
0850 450 0066
tel: +90 212 304 1919
fax: +90 212 290 2141
Whatsapp: +90 538 406 7166
Email: bilgi@ahlatciyatirim.com.tr
Mersis No: 0010056453000026

Çorum Şube:

Gülabibey Mahallesi, Eğridere Sokak
No:17 Merkez-Çorum
Çağrı Merkezi: 444 0 968
0850 450 0066
tel: +90 364 211 1019
fax: +90 212 290 2141
Whatsapp: +90 538 406 7166
Email: bilgi@ahlatciyatirim.com.tr

Göktürk İrtibat Bürosu:

Göktürk Merkez Mahallesi, İstanbul Caddesi
Telekom Sokak No:2 İç Kapı
No:36 34077 Eyüpsultan/İstanbul
Çağrı Merkezi: 444 0 968
fax: +90 212 290 2141
Whatsapp: +90 538 406 7166
Email: bilgi@ahlatciyatirim.com.tr

Ankara İrtibat Bürosu

Söğütözü Caddesi No:2 Koç Kuleleri B Blok
No:16 Söğütözü Çankaya/Ankara
Çağrı Merkezi: 444 0 968
fax: +90 212 304 1908
Whatsapp: +90 534 799 3426
Email: bilgi@ahlatciyatirim.com.tr

ahlatcı
yatırım menkul değerler

Yatırımcı Dostu!

Burada yer alan yatırım bilgi, yorum ve tavsiyeler yatırım danışmanlığı kapsamında değildir. Yatırım danışmanlığı hizmeti, yetkili kuruluşlar tarafından kişilerin risk ve getiri tercihleri dikkate alınarak kişiye özel sunulmaktadır. Burada yer alan yorum ve tavsiyeler ise genel niteliktedir. Bu tavsiyeler mali durumunuz ile risk ve getiri tercihlerinize uygun olmayabilir. Bu nedenle, sadece burada yer alan bilgilere dayanarak yatırım kararı verilmesi beklentilerinize uygun sonuçlar doğurmayabilir.