

**DÜŞÜK GELEN ENFLASYON VERİSİ SONRASI KÜRESEL RİSK İŞTAHI ARTIYOR**

Borsa İstanbul dün günü %1,59 yükseliş ile 2.829,58 seviyesinden kapatırken işlem hacmi ise 48,7 milyar TL olarak gerçekleşti. Endeks gün içi en yüksek 2.829,62 seviyesini görürken en düşük 2.764,41 seviyesini gördü. Yurtdışı piyasalara bakıldığında ABD'de Dow Jones %1,63, S&P 500 %2,13, Nasdaq %2,89 düşüşle kapattı. Avrupa Piyasalarında FTSE 100 %0,25, DAX %1,23 ve CAC 40 %0,52 yükselişle kapattı. Asya piyasasının ilk işlemlerinde alıcılı işlem gözleniyor.

Küresel gelişmelere baktığımızda, yüksek enflasyon ve resesyon endişeleri ana gündem maddesi olmaya devam ediyor. Diğer yandan Çin-Tayvan arasında yaşanan gerginlik piyasa fiyatlamalarına dahil olmakta.

ABD'de enflasyon temmuz ayında yüzde 8,7 beklentiye karşına yüzde 8,5 ile beklentilerin altında kaldı. Temmuz ayında enerji ve gıda hariç hesaplanan çekirdek TÜFE bir önceki aya göre yüzde 0,3 ve yıllık yüzde 5,9 arttı. Beklenti fiyatların bir önceki aya göre yüzde 0,5 artacağı yönündeydi.

ABD'de beklentinin altında açıklanan enflasyon verileri Fed'in faiz artırımlarında daha az agresif davranabileceği beklentilerini desteklemesiyle küresel piyasalarda risk iştahı artmış durumda. Fed'den Eylül ayı faiz artırım beklentileri 50 baz puana geriledi. ABD ve Avrupa vadeli endeksleri bu sabah pozitif seyreliyor.

Chicago Fed Başkanı Charles Evans, ABD'de Temmuz ayı enflasyon verileri hakkında yaptığı değerlendirmede, Fed'in muhtemelen gelecek yıl faiz oranını yüzde 4'e yükseltmesini gerekebileceğine dair açıklamalarda bulundu.

ABD federal hükümetinin bütçe açığı, Temmuz'da geçen yılın aynı ayına kıyasla yüzde 30 azalarak 211 milyar dolara geriledi.

Yurt içi gelişmelere baktığımızda, Türkiye'de işsizlik oranı, haziranda bir önceki aya göre 0,3 puanlık azalışla yüzde 10,3 seviyesinde gerçekleşti. İşsizlik oranı, geçen yılın aynı ayına göre ise 0,6 puan azaldı.

Bugün yurt içinde cari hesap dengesi açıklanacak. Yurt dışında ABD üfe ve işsizlik haklarından yararlanma başvuruları açıklanacak.

EKONOMİK TAKVİM

ZAMAN	ÜLKE	ÖNEM	VERİ	BEKLENTİ	ÖNCEKİ	PERİYOT
10:00	Türkiye	**	Cari Hesap (USD)	-3,40B	-6,47B	Haziran
15:30	ABD	***	Çekirdek Üretici Fiyat Endeksi (ÜFE) (Aylık)	0,40%	0,40%	Temmuz
15:30	ABD	***	İşsizlik Haklarından Yararlanma Başvuruları	263K	260K	
15:30	ABD	***	Üretici Fiyat Endeksi (ÜFE) (Aylık)	0,20%	1,10%	Temmuz



USD/TRY

11 Ağustos 2022

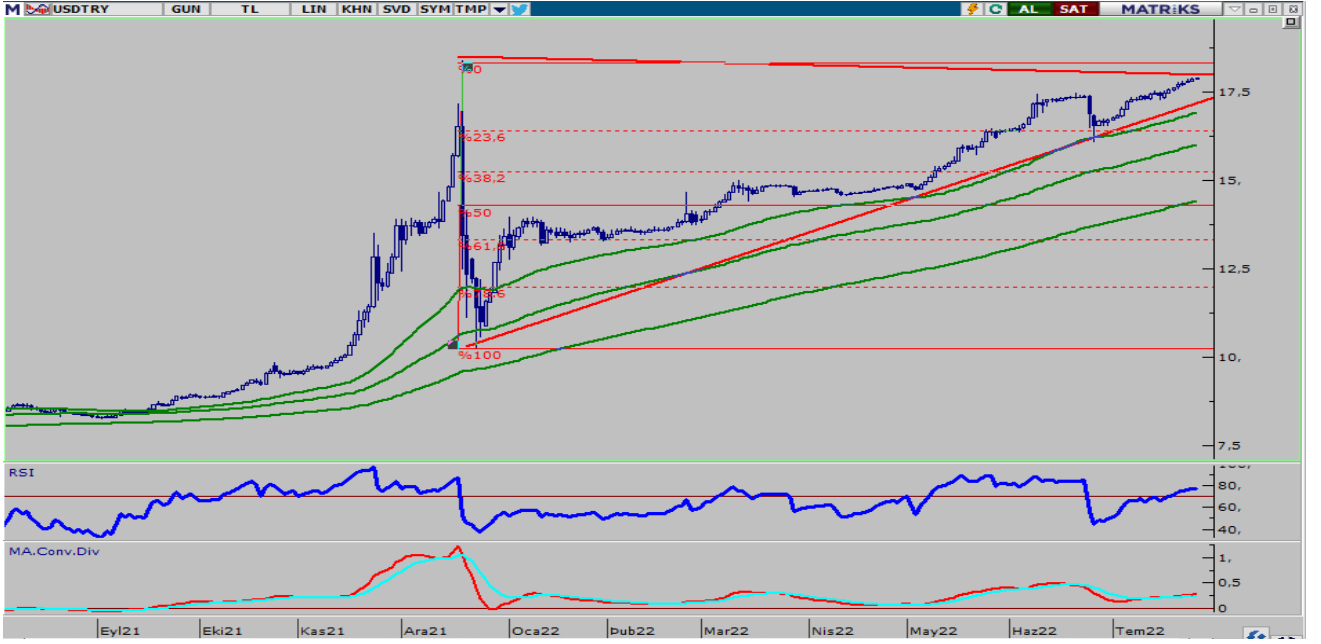

Kurda dün ABD enflasyon verisi beklentilerin altında açıklanması sonrasında dolar endeksinde yaşanan geri çekilme ile birlikte 17,80TL seviyesi test edildi. Küresel olarak enflasyonun 2 ay sürpriz yüksek gerçekleşikten sonra yükselen faizlerle gerilemesi risk algısının olumluya dönmesine neden oldu. Bugün ABD'de ÜFE ve işsizlik sigortası ve haklarından yararlanma başvuruları takip edilecek. Yaşanacak gelişmeler çerçevesinde kurda 17,98 ve 18,05 TL direnç seviyesinin takip edilebilir. Olası satış baskısı durumunda ise 17,85 ve 17,75 TL destek seviyeleri takip edilebilir.



EUR/TRY

11 Ağustos 2022



Çaprazda dün açıklanan ABD enflasyon verisi sonrasında değer kaybeden ABD doları karşısında her iki para birimi de değer kazandı. Euro'nun daha pozitif fiyatlandığını görüyoruz bu nedenle yükselen parite ile birlikte çaprazda 18,57TL seviyesinin test edilmesine neden oldu. Bu sabah 18,40TL seviyesinde daha önce direnç seviyesi olarak takip ettiğimiz seviyeye yakın güne başlıyoruz. Gün içinde yurt içinde cari denge verisi takip edilecek. Yaşanacak gelişmeler çerçevesinde kurda 18,50 ve 18,60 TL direnç seviyesinin takip edilebilir. Olası satış baskısı durumunda ise 18,30 ve 18,20 TL destek seviyeleri takip edilebilir.



EUR/USD

11 Ağustos 2022

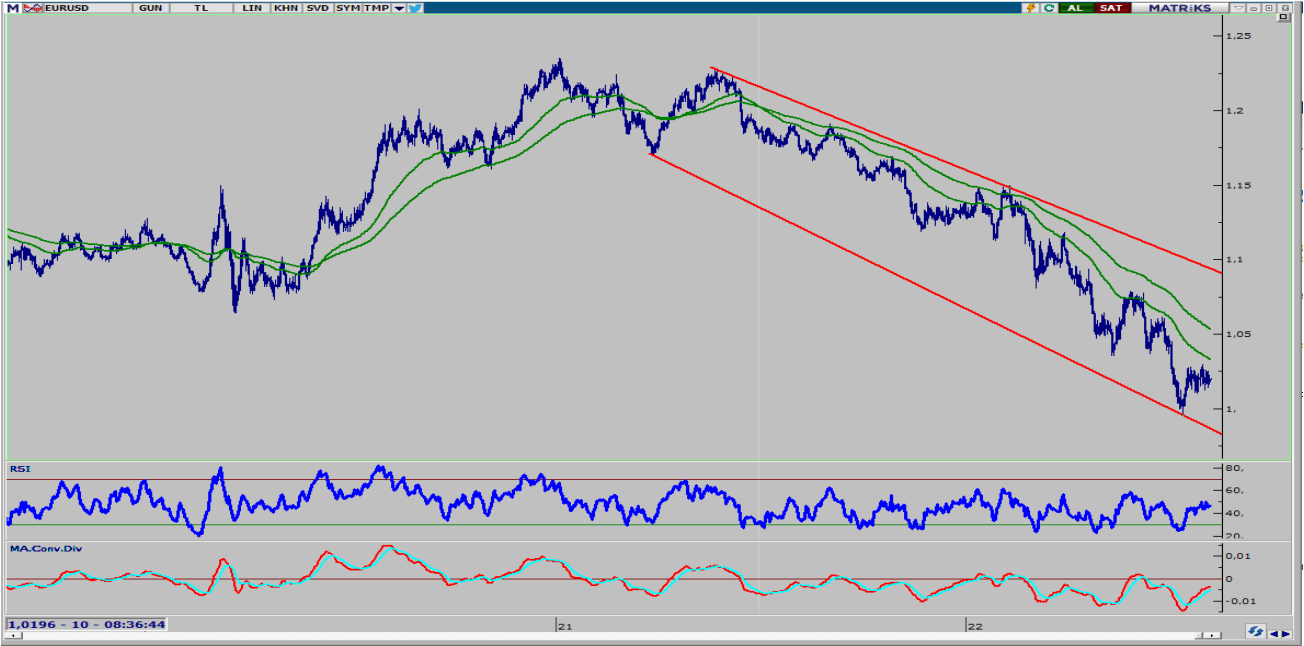

Paritede dün kritik 1,0350 seviyesine yakın fiyatlama ABD'de enflasyonun beklentilerin altında gerçekleşmesi sonrasında doların değer kaybetmesi ile birlikte gerçekleşti. Özellikle 2 ay sonra faiz artışlarının enflasyonda yeni bir surpriz gerçekleşmemesi atılan adımların işe yaradığını gösterdi. Bu gelişme piyasalarda iyimser bir havanın yaşanmasına neden oldu. Bugün ABD'de ÜFE verisi ile işsizlik sigortası ve işsizlik haklarından yararlanma başvuruları verilerini takip edeceğiz. Yaşanacak gelişmeler çerçevesinde paritede 1,0330 ve 1,0350 direnç, olası satış baskısında ise 1,0250 ve 1,0200 destek seviyeleri takip edilebilir.



ONS ALTIN

11 Ağustos 2022



Ons altında kritik 1800\$ seviyesi dün beklentilerin altında açıklanan ABD Temmuz ayı enflasyon verisi ile birlikte yukarı yönlü geçildi. Günün geri kalanında 1807\$ test edildikten sonra gelen kar realizasyonu ile tekrar üssel 50 GAO. 1783\$ seviyesine geri çekilme yaşandığını görüyoruz. Bugün ABD'de ÜFE verisi ons altın üzerinde etkili olabilir. Son dönemde 1680\$ seviyesinden başlayan yükselişin 127\$ sonra kar satışları ile karşılanması normal karşılıyoruz. Yaşanacak gelişmeler çerçevesinde ons altında 1.795 ve 1.800 direnç, olası satış baskısında ise 1.775 ve 1.765 destek seviyeleri takip edilebilir.



GBP/USD

11 Ağustos 2022

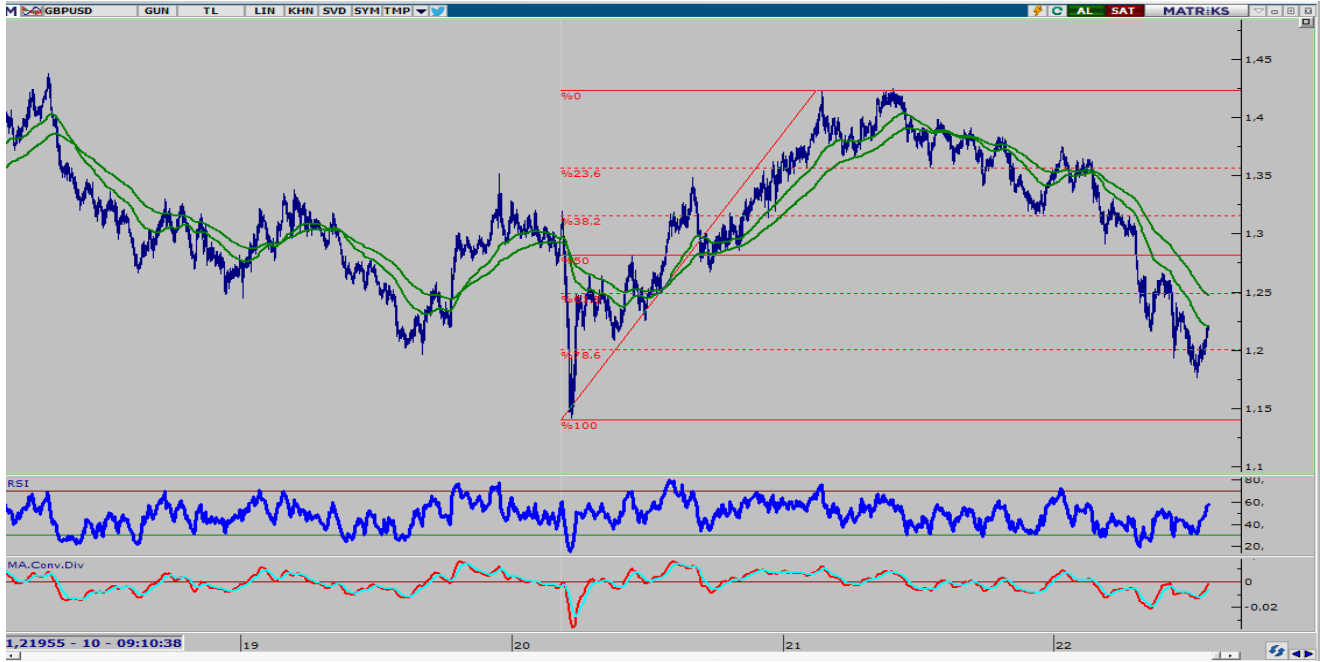

Paritede dün dolarda yaşanan değer kaybı ile birlikte benzer bir reaksiyon ile yükselişin hızlı şekilde 1,2276 seviyesine kadar devam ettiğini söyleyebiliriz. Bugün ABD'de ÜFE verisinin yanı sıra işsizlik sigortası ve hakları başvuruları verilerini takip edeceğiz. İngiltere'de gün içi veri akışı zayıf olmaya devam ederken parite dünkü yükseliş sonrasında kritik üssel 50 GAO. seviyesi olan 1,2190 seviyesine geri çekildi. Bu sabah kritik seviyede hareket ediyor. Yaşanacak gelişmeler çerçevesinde paritede 1,2250 ve 1,2300 seviyesinin direnç, olası satış baskısının görülmesi durumunda ise 1,2150 ve 1.2100 seviyesi ise destek olarak takip edilebilir.



USD/JPY



Usd/Jpy paritesinde Fiyat 50 günlük üssel hareketli ortalama olan 134 seviyesinin altına geri çekilmiş durumda. 135,62 seviyeleri yükselişin devamı için önemli bir ara direnç noktası olacaktır. Bugün Japonya'da piyasalar kapalı. Parite tarafında daha sınırlı hareketler söz konusu olabilir. Dolar endeksi enflasyon verisi sonrası 105,60 seviyesinde. Bugün ABD'de ÜFE verisinin yanı sıra işsizlik sigortası ve hakları başvuruları verilerini takip edeceğiz. Yaşanacak gelişmeler çerçevesinde paritede 134 ve 135 seviyesi direnç, olası satış baskısının görülmesi durumunda 132 ve 130 seviyesi ise destek olarak takip edilebilir.



BRENT PETROL

11 Ağustos 2022



Brent petrol, kritik 100 dolar seviyesinin altına sarkmış durumda. Teknik açıdan 50 ve 100 günlük üssel hareketli ortalamasının altına gerileyen petrole 92,50 dolar seviyesi önemli bir destek noktası. ABD'nin stok ve üretim verilerinin piyasadaki sıklığının hafiflediğine işaret etmesi ve Ukrayna üzerinden geçen Rus petrol hattında akışın yeniden sağlanmasıyla brent petrole değer kayıpları sürüyor. Yaşanacak gelişmeler çerçevesinde brent petrole 98 ve 99 dolar direnç; 95 ve 94 dolar ise destek olarak takip edilebilir.



GRAM ALTIN

11 Ağustos 2022



Gram altında dün ons altında yaşanan keskin yükseliş ile birlikte 1042TL seviyesi etst edildi. Diğer taraftan kurda yaşanan geri çekilmenin ABD dolarında yaşanan değer kaybına göre sınırlı kalmaya devam ettiğini söyleyebiliriz. Genel olarak bugün her iki üründe fiyatlamının yatay seyretmesini bekliyoruz. ABD'de açıklanacak ÜFE verisi dünkü enflasyon verisi kadar olmasa da oynaklığı gün içerisinde artırabilir. Yaşanacak gelişmeler çerçevesinde gram altında 1035 ve 1045 dolar direnç; 1020 ve 1000 dolar ise destek olarak takip edilebilir.

AHLATCI YATIRIM ARAŞTIRMA DEPARTMANI TARAFINDAN HAZIRLANMIŞTIR.
BİZİ SEÇTİĞİNİZ İÇİN TEŞEKKÜRLER.



/ahlatciyatirim

www.ahlatciyatirim.com

Hazırlayan;

Barış ÜRKÜN
Araştırma Müdürü

Uğurcan KAYA
Araştırma Uzmanı

2022 2.Çeyrek Müşteri K/Z Dağılımı: %37,84 Karda / %62,16 Zararda

İstanbul Genel Müdürlük Merkez Ofis:

Maslak Mahallesi, Taşyoncası Sokak T4a Blok
Kat: -1 NO:256 Maslak 34485 Sarıyer / İstanbul
Çağrı Merkezi: 444 0 968
0850 450 0066
tel: +90 212 304 1919
fax: +90 212 290 2141
Whatsapp: +90 538 406 7166
Email: bilgi@ahlatciyatirim.com.tr
Mersis No: 0010056453000026

Çorum Şube:

Gülabibey Mahallesi, Eğridere Sokak
No:17 Merkez-Çorum
Çağrı Merkezi: 444 0 968
0850 450 0066
tel: +90 364 211 1019
fax: +90 212 290 2141
Whatsapp: +90 538 406 7166
Email: bilgi@ahlatciyatirim.com.tr

Göktürk İrtibat Bürosu:

Göktürk Merkez Mahallesi, İstanbul Caddesi
Telekom Sokak No:2 İç Kapı
No:36 34077 Eyüpsultan/İstanbul
Çağrı Merkezi: 444 0 968
fax: +90 212 290 2141
Whatsapp: +90 538 406 7166
Email: bilgi@ahlatciyatirim.com.tr

Ankara İrtibat Bürosu

Söğütözü Caddesi No:2 Koç Kuleleri B Blok
No:16 Söğütözü Çankaya/Ankara
Çağrı Merkezi: 444 0 968
fax: +90 212 304 1908
Whatsapp: +90 534 799 3426
Email: bilgi@ahlatciyatirim.com.tr

ahlatcı
yatırım menkul değerler

Yatırımcı Dostu!

Burada yer alan yatırım bilgi, yorum ve tavsiyeler yatırım danışmanlığı kapsamında değildir. Yatırım danışmanlığı hizmeti, yetkili kuruluşlar tarafından kişilerin risk ve getiri tercihleri dikkate alınarak kişiye özel sunulmaktadır. Burada yer alan yorum ve tavsiyeler ise genel niteliktedir. Bu tavsiyeler mali durumunuz ile risk ve getiri tercihlerinize uygun olmayabilir. Bu nedenle, sadece burada yer alan bilgilere dayanılarak yatırım kararı verilmesi beklentilerinize uygun sonuçlar doğurmayabilir.