

**BRENT PETROL TALEP ENDİŞELERİYLE GERİ ÇEKİLME DEVAM EDİYOR**

BIST100 önceki işlem gününü %2,44 yükselişle 3.521,38 seviyesinden kapatırken işlem hacmi ise 100 milyar TL olarak gerçekleşti. Endeks gün içi en yüksek 3.545,86 seviyesini görürken en düşük 3.452,23 seviyesini gördü. Yurtdışı piyasalara bakıldığında ABD'de Dow Jones %1,19, S&P 500 %1,53 ve Nasdaq %2,11 yükselişle kapattı. Avrupa piyasalarında FTSE 100 %1,23, DAX %1,43 ve CAC 40 %1,41 yükselişle kapattı. Asya piyasasının ilk işlemlerinde alıcılı bir seyir gözleniyor.

Geçen Hafta ECB tarihinde ilk kez 75 baz puanlık faiz artırımına gitmişti. Avrupa Merkez Bankası'nın şahin üyelerinden Bundesbank Başkanı Joachim Nagel'a göre ECB, tüketici enflasyonunda yüksek seyrin devam etmesi durumunda faiz artırımlarına devam edileceğini belirtti.

Fed'in 20-21 Eylül'deki toplantısında 75 baz puanlık faiz artırımını beklentisi devam ediyor. Fed üyelerinden Christopher Waller cuma akşamı yaptığı açıklamada "bir başka ciddi artış" destekleyeceğini belirterek 75 baz puan faiz artışından yana olduğunu belirtti. EUR/USD paritesine baktığımızda ECB'den gelen faiz artırımını hamlesi sonrası 1,00 seviyesinin üzerinde fiyatlandığını söylemek mümkün. Fed'den gelecek olası şahin mesajlar neticesinde paritede yukarı yönlü hareketin tepki yükselişi mahiyetinde olduğunu söyleyebiliriz. Dolar endeksindeki sınırlı geri çekilme küresel hisse senedi piyasalarının olumlu ayrışmasına sağlıyor.

Brent petrol spot piyasada yeni haftaya 90 dolar seviyesinden başlıyor. Özellikle talep endişeleriyle beraber ülkelerin ekonomik görünümünde yavaşlamaya dair işaretler –özellikle Çin'de Kovid-19 tedbirlerinin nispetem devam etmesi- brent petrol piyasasında fiyat baskısına neden olmakta.

Yurt içi gelişmelere baktığımızda Çevre, Şehircilik ve İklim Değişikliği Bakanı Murat Kurum, 13 Eylül Salı günü itibarıyla Cumhuriyet tarihinin en büyük sosyal konut hamlesini başlatacaklarını belirtti.

Türkiye Cumhuriyet Merkez Bankası, ödemeler dengesi raporunu bugün yayımlayacak. Son açıklanan cari denge 3,46 milyar dolar açıklama beklentilere yakın bir seviyede açıklanmıştı. Ekonomistlerin Temmuz ayı cari işlemler medyan tahmini 3 milyar 116 milyon dolar, ortalama tahmini ise 3 milyar 205 milyon dolar açık oldu.

Türkiye İstatistik Kurumu, iş gücü istatistiklerini açıklayacak. İşsizlik oranı yüzde 10,3'e gerileyerek son 50 ayın en düşük seviyesinde bulunuyor

Bugün yurt içinde Haftaya yurt içinde ödemeler dengesi, iş gücü istatistikleri ve Hazine ihalesi ile başlanacak. Yurt dışında İngiltere'den gelecek veriler ve ABD'nin 10 yıllık tahvil ihalesi takip edilecek.

EKONOMİK TAKVİM

| ZAMAN | ÜLKE | ÖNEM | VERİ | BEKLENTİ | ÖNCEKİ | PERİYOT |
|-------|---------|------|----------------------|----------|--------|---------|
| 10:00 | Türkiye | * | Cari Hesap (USD) | -3,60B | -3,46B | Temmuz |
| 10:00 | Türkiye | ** | İşsizlik Oranı Aylık | | 10,3% | Temmuz |
| | | | | | | |
| | | | | | | |
| | | | | | | |
| | | | | | | |
| | | | | | | |
| | | | | | | |
| | | | | | | |
| | | | | | | |



USD/TRY

12 Eylül 2022

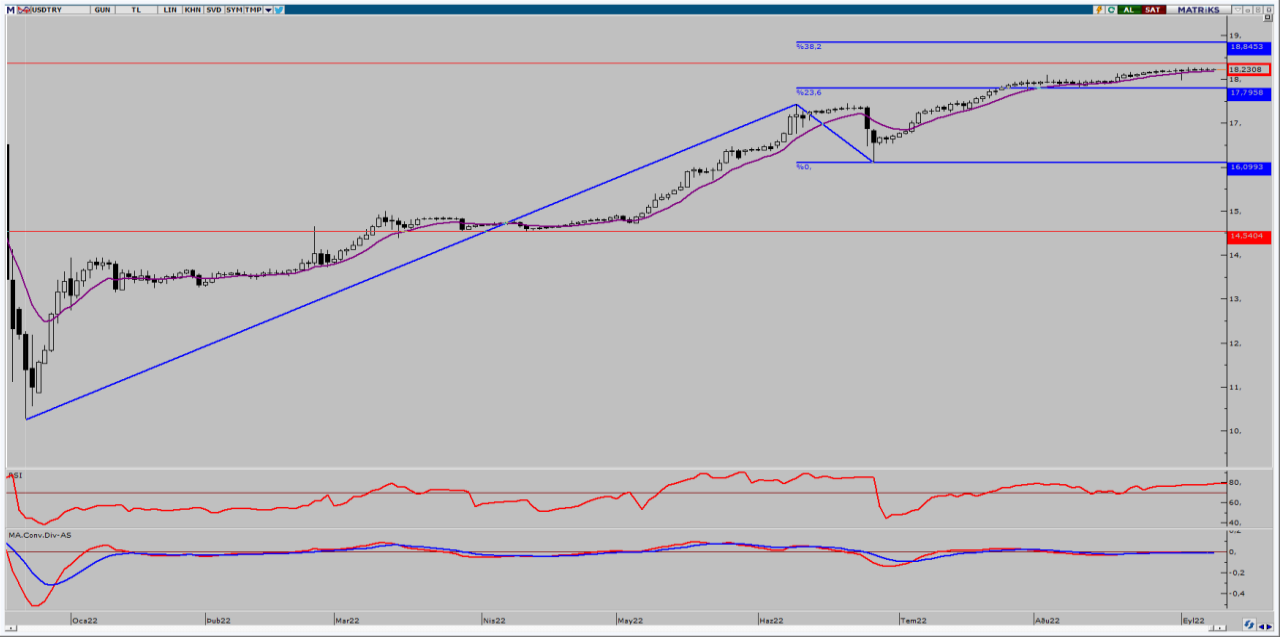

Kurda yatay dar bant fiyatlaması geçtiğimiz Cuma günü de devam etti. Bugün ABD'de veri akışı zayıf, yurt içinde ise işsizlik ve cari denge verileri açıklanacak. Genel olarak yurt dışında pozitif piyasalar, yurt içinde borsa rallisi kurda fiyatlamalarda etkili olmuyor. Bu nedenle 18,25TL seviyesine yakın dar bant fiyatlamasının bugün de devam etmesini bekliyoruz. Geri çekilmelerde 18,20TL ve altına doğru geri çekilmelerde alışlara devam edilerek orta vadeli pozisyonlar taşınabilir. Yaşanacak gelişmeler çerçevesinde kurda 18,28 ve 18,35 TL direnç seviyesinin takip edilebilir. Olası satış baskısı durumunda ise 18,18 ve 18,10 TL destek seviyeleri takip edilebilir.



EUR/TRY

12 Eylül 2022

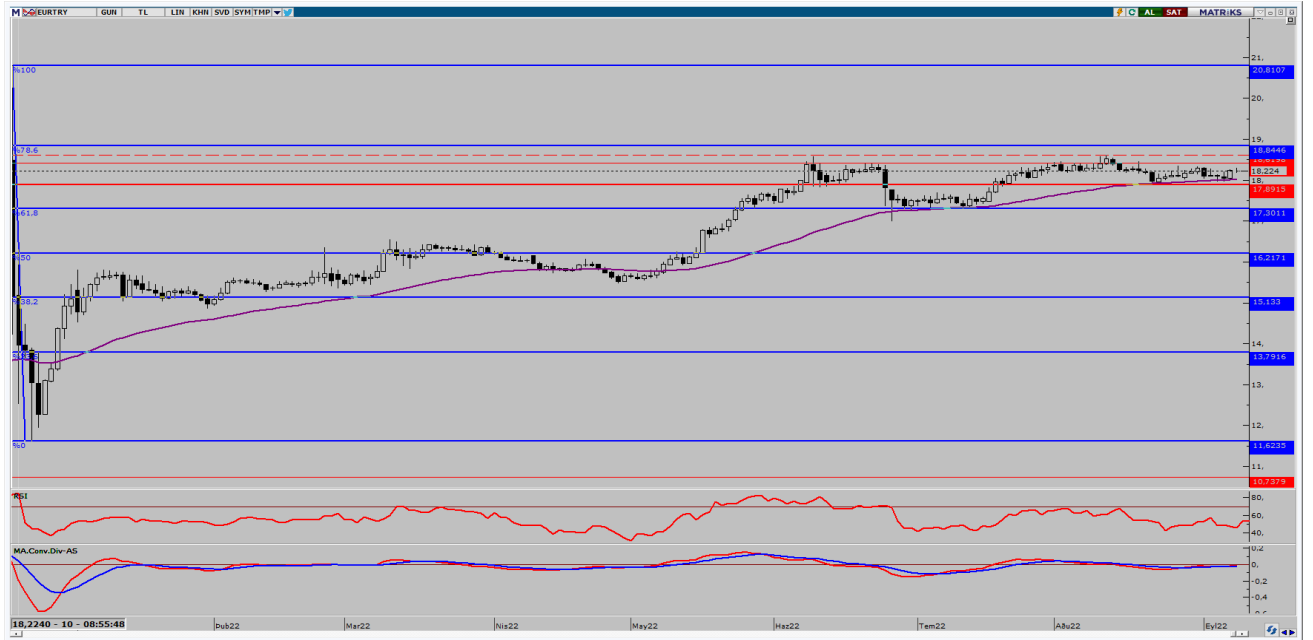

Çaprazda Türk lirası'ndaki fiyat değişimi etkisi sınırlı kalmaya devam ediyor. Özellikle Euro tarafında yaşanan fiyat değişimleri çaprazda yönü belirlemeye devam ediyor. Bugün yurt içinde işsizlik ve cari denge verileri açıklanırken, Avrupa'da Almanya cari denge verisi takip edilecek. Gün genelinde yatay fiyatlama beklerken, Cuma günü yükselişte test ettiği 18,45TL seviyelerine yükselişler kar al için değerlendirilebilir. Yaşanacak gelişmeler çerçevesinde kurda 18,45 ve 18,50 TL direnç seviyesinin takip edilebilir. Olası satış baskısı durumunda ise 18,30 ve 18,25 TL destek seviyeleri takip edilebilir.



EUR/USD

12 Eylül 2022



Paritede Cuma günü piyasalarda görünüm olumluya dönünce dolara olan talep azaldı ve yükseliş 1,0120 seviyesine kadar devam etti. Daha sonra bu seviyede yükselişin devamı gelmeyince tekrar geri çekilme yaşandığını görüyoruz. Bugün ABD'de veri akışı sınırlı, Çin piyasaları kapalı, Avrupa'da ise Almanya cari denge verisi takip edilirken parite üzerinde etkilerinin sınırlı kalmasını bekliyoruz. Yaşanacak gelişmeler çerçevesinde paritede 1,0100 ve 1,0120 direnç, olası satış baskısında ise 0,9980 ve 0,9950 destek seviyeleri takip edilebilir.



ONS ALTIN

12 Eylül 2022



Ons altın son 6 gündür 1700\$ üzerinde kapanış gerçekleştiriyor. Yükselişlerde 1725\$ seviyesini geçmekte zorlanan altında ABD 10 yıllık tahvil faizleri yüzde 3,30 seviyesinde yatay seyrederken dolar endeksinde yaşanan geri çekilme ile yükselişlerin gerçekleşmeye devam edeceği beklenebilir. Bugün veri akışı sınırlı bu nedenle geri çekilmelerde 1710\$ ve altında fiyatlamalarda alışlara devam edilebilir. Zarar durdur 1690\$ olacak şekilde alış pozisyonları taşınabilir. Yaşanacak gelişmeler çerçevesinde ons altında 1.723 ve 1.735 direnç, olası satış baskısında ise 1.710 ve 1.700 destek seviyeleri takip edilebilir.



GBP/USD

12 Eylül 2022



Parite 1,14 seviyesinde dip çalışması gerçekleştirdikten sonra Cuma günü 1,1650 seviyesine kadar yükseliş gerçekleştirdi. Bugün her iki bölgeden veri akışı sınırlı kalmaya devam ederken yükselişlerin yeni haftada da devam edeceğini düşünüyoruz. Dolar endeksinde geri çekilmeler sınırlı kalmaya devam ederken, zirve seviyeden aşağı yönlü hareketler görülmeye piyasalarda olumlu hava devam ederken görülebilir. Bu nedenle 1,1550 ve altına geri çekilmelerde 1,14 zarar durdur ile alışlara devam edilebilir. Yaşanacak gelişmeler çerçevesinde paritede 1,1650 ve 1,1690 seviyesinin direnç, olası satış baskısının görülmesi durumunda ise 1,600 ve 1.1550 seviyesi ise destek olarak takip edilebilir.



USD/JPY

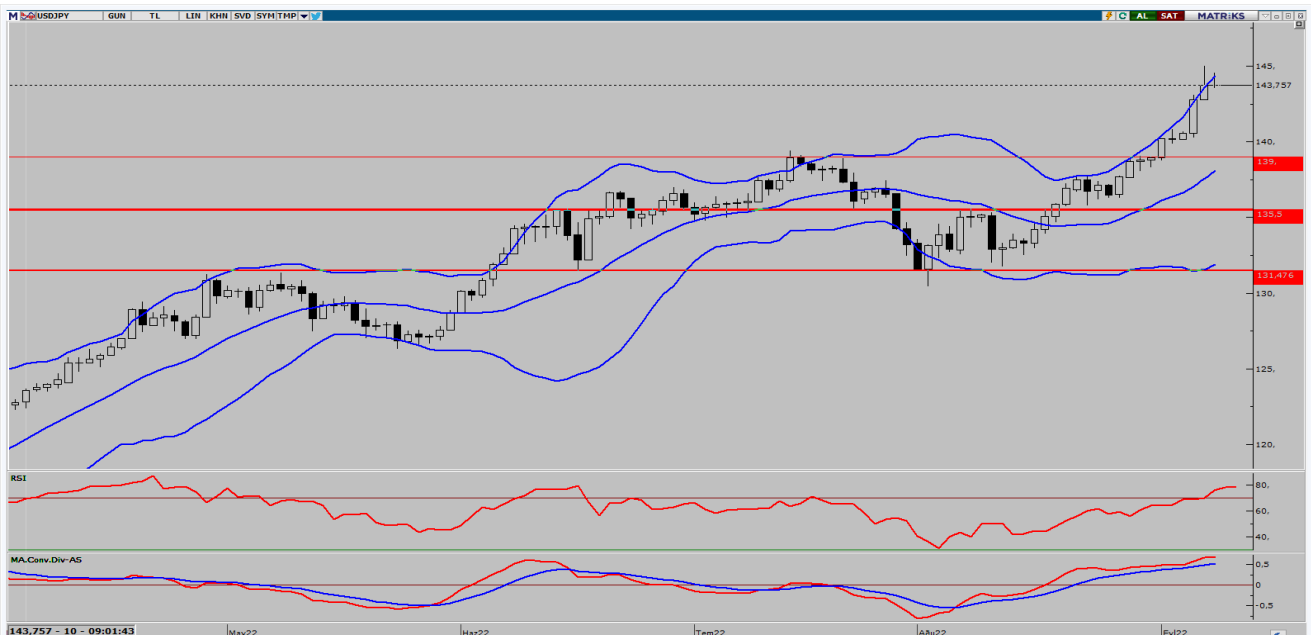

Dolar endeksindeki sert geri çekilmeye rağmen Fed ve BOJ arasındaki ayrışma pariteyi güçlü tutmaya devam ediyor. . Gevşek para politikasını tercih eden Japonya'da yen dolar karşısında %0,73 geriliyor. Japonya tarafında veri akışı zayıf.Cuma günü 141,5 seviyelerine kadar geri çekilen paritede kapanış 142,34 seviyesinden gerçekleşti Paritede bugün, yukarı yönlü hareketlerin devam etmesi durumunda 144 seviyesi ilk güçlü direnç bölgesi olarak karşımıza çıkarken olası geri çekilmelerde ise 142,50 seviyesi destek olarak takip edilebilir. Yaşanacak gelişmeler çerçevesinde paritede 143,50 ve 144 seviyesi direnç, olası satış baskısının görülmesi durumunda 142,50 ve 142 seviyesi ise destek olarak takip edilebilir.



BRENT PETROL

12 Eylül 2022

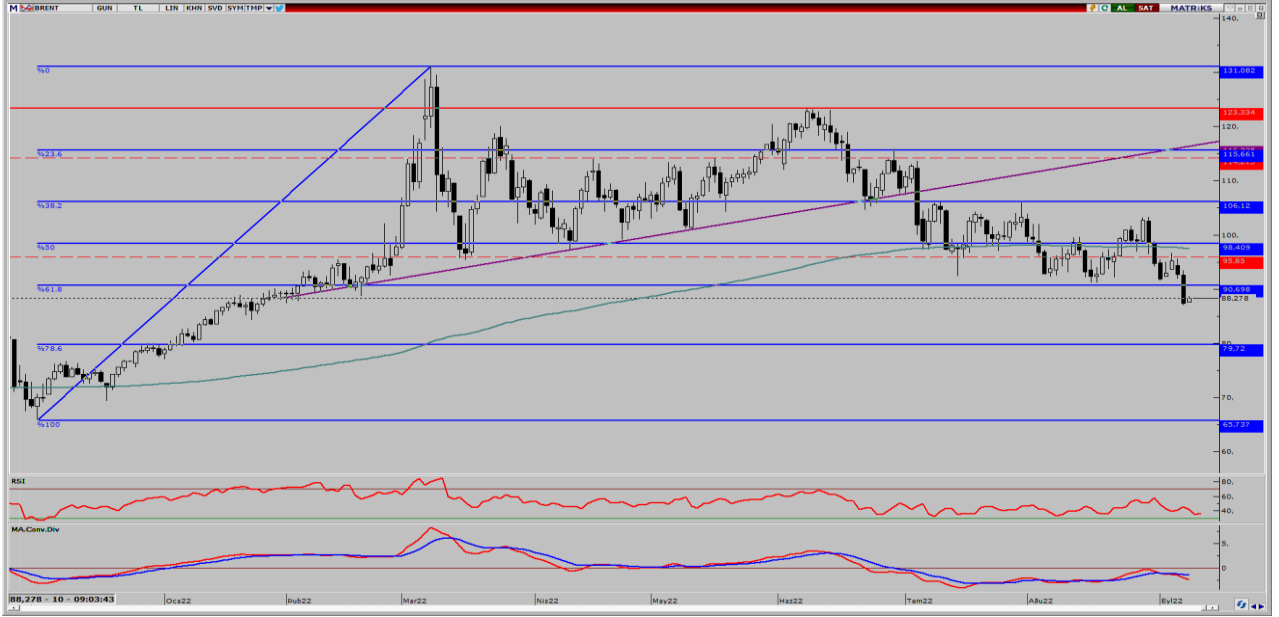

Brent petrol spot piyasada yeni haftaya 90 dolar seviyesinden başlıyor. Özellikle talep endişeleriyle beraber ülkelerin ekonomik görünümünde yavaşlamaya dair işaretler –özellikle Çin’de Kovid-19 tedbirlerinin nispeten devam etmesi- brent petrol piyasasında fiyat baskısına neden olmakta. 50,100 ve 200 GAO altında fiyatlanan brent petrole 90 dolar seviyesi kritik destek konumunda. Yaşanacak gelişmeler çerçevesinde paritede 92,5 ve 93 seviyesi direnç, olası satış baskısının görülmesi durumunda 90 ve 88 seviyesi ise destek olarak takip edilebilir.



GRAM ALTIN

12 Eylül 2022

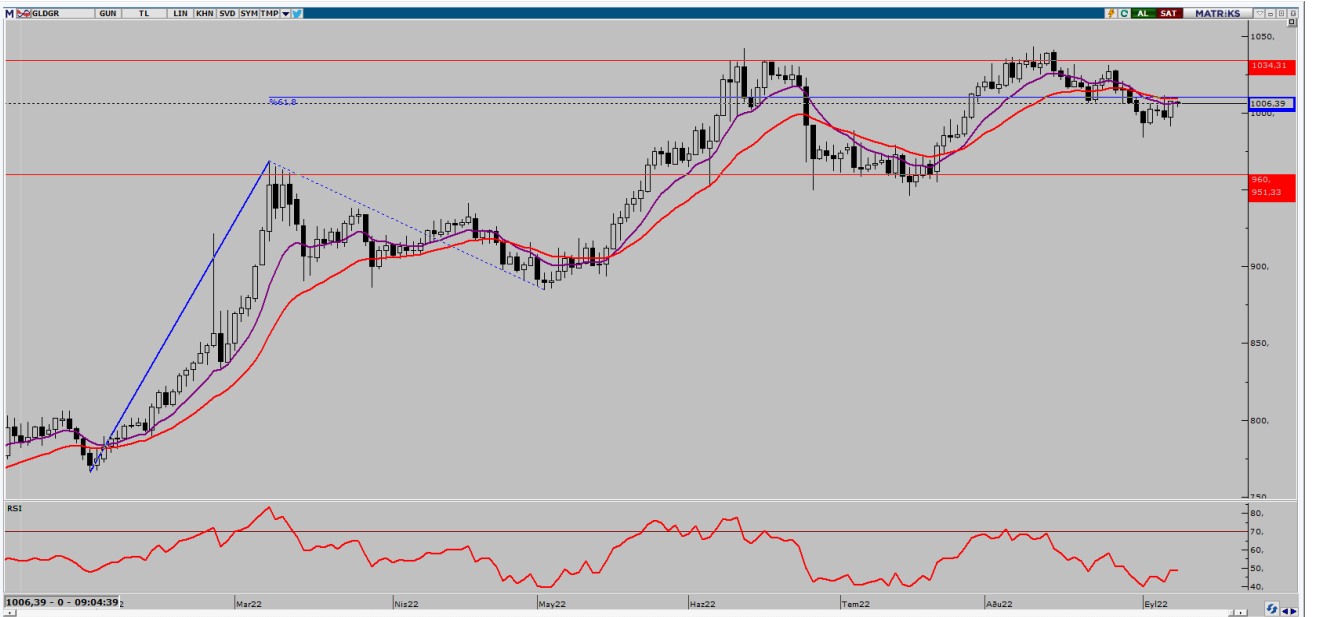

Gram altın 1000TL üzerinde tutunmaya devam ediyor. Kurda geri çekilmeler sınırlı olmaya devam ederken ons altında yaşanan yatay fiyatlamalar gram altın için belirleyici olmaya devam ediyor. Bugün oynaklığın sınırlı kalacağını düşünüyoruz. Kurda yükseliş isteği devam ederken, ons altında yine yukarı yönlü fiyatlamalar gün içerisinde görülebilir. Bu nedenle 1000TL seviyelerine geri çekilmeler alış fırsatı olmaya devam ederken, yükselişlerde özellikle 1015TL seviyesine doğru fiyatlamalarda kısa vadeli kar alı değerlendirilebilir. Yaşanacak gelişmeler çerçevesinde gram altında 1010 ve 1020 TL direnç; 990 ve 985 TL ise destek olarak takip edilebilir.

AHLATCI YATIRIM ARAŞTIRMA DEPARTMANI TARAFINDAN HAZIRLANMIŞTIR.
BİZİ SEÇTİĞİNİZ İÇİN TEŞEKKÜRLER.



/ahlatciyatirim

www.ahlatciyatirim.com

Hazırlayan;

Barış ÜRKÜN
Araştırma Müdürü

Uğurcan KAYA
Araştırma Uzmanı

2022 2.Çeyrek Müşteri K/Z Dağılımı: %37,84 Karda / %62,16 Zararda

İstanbul Genel Müdürlük Merkez Ofis:

Maslak Mahallesi, Taşyoncası Sokak T4a Blok
Kat: -1 NO:256 Maslak 34485 Sarıyer / İstanbul
Çağrı Merkezi: 444 0 968
0850 450 0066
tel: +90 212 304 1919
fax: +90 212 290 2141
Whatsapp: +90 538 406 7166
Email: bilgi@ahlatciyatirim.com.tr
Mersis No: 0010056453000026

Çorum Şube:

Gülabibey Mahallesi, Eğridere Sokak
No:17 Merkez-Çorum
Çağrı Merkezi: 444 0 968
0850 450 0066
tel: +90 364 211 1019
fax: +90 212 290 2141
Whatsapp: +90 538 406 7166
Email: bilgi@ahlatciyatirim.com.tr

Göktürk İrtibat Bürosu:

Göktürk Merkez Mahallesi, İstanbul Caddesi
Telekom Sokak No:2 İç Kapı
No:36 34077 Eyüpsultan/İstanbul
Çağrı Merkezi: 444 0 968
fax: +90 212 290 2141
Whatsapp: +90 538 406 7166
Email: bilgi@ahlatciyatirim.com.tr

Ankara İrtibat Bürosu

Söğütözü Caddesi No:2 Koç Kuleleri B Blok
No:16 Söğütözü Çankaya/Ankara
Çağrı Merkezi: 444 0 968
fax: +90 212 304 1908
Whatsapp: +90 534 799 3426
Email: bilgi@ahlatciyatirim.com.tr

ahlatcı
yatırım menkul değerler

Yatırımcı Dostu!

Burada yer alan yatırım bilgi, yorum ve tavsiyeler yatırım danışmanlığı kapsamında değildir. Yatırım danışmanlığı hizmeti, yetkili kuruluşlar tarafından kişilerin risk ve getiri tercihleri dikkate alınarak kişiye özel sunulmaktadır. Burada yer alan yorum ve tavsiyeler ise genel niteliktedir. Bu tavsiyeler mali durumunuz ile risk ve getiri tercihlerinize uygun olmayabilir. Bu nedenle, sadece burada yer alan bilgilere dayanılarak yatırım kararı verilmesi beklentilerinize uygun sonuçlar doğurmayabilir.