



PİYASALAR ABD ENFLASYONUNU BEKLİYOR

Yatırımcıların bugün açıklanacak ABD enflasyonun gerilediğini göstereceğine dair beklentiye girmesiyle Wall Street hisse senedi endeksleri önceki gün %1'den fazla yükseldi ve ABD tahvil getirileri düştü. ABD'de bugün TSİ 16.30'da FED faiz artırımlarının şimdiye kadar enflasyonu kontrol altına almada ne kadar etkili olduğunu göstermesi beklenen Ocak Tüketici Fiyat Endeksi (TÜFE) sonucu açıklanacak. Bu hafta ayrıca açıklanacak perakende satışlar ve endüstriyel üretim verileri de piyasaların radarında olmaya devam ediyor.

Dün Dow Jones %1,11 artışla 34.245,93, S&P 500 %1,14 artışla 4.137,29 ve Nasdaq %1,48 artışla 11.891,79 seviyesinde günü tamamladı. ABD tahvillerinde 10 yıllık getiriler, 5 Ocak'tan bu yana en yüksek seviyesine ulaşmasının ardından düşüşe geçti ve 10 yıllık tahviller geçen hafta gördüğü %3,743'ten 3,4 baz puan düşerek %3,709'a geriledi.

ABD'de TÜFE'nin Ocak ayında %0,5 artması ve yıllık oranın %6,5'ten %6,2'ye yükselmesi bekleniyor. Temel ölçü, Aralık ayı okumasıyla uyumlu olarak, aylık bazda %0,4 olarak görülüyor. Bu, yıllık enflasyonu %5,7'den %5,5'e getirecektir. Açıklanacak enflasyon raporunda herhangi bir yukarı yönlü sürpriz, ABD doları için faydalı olacak ve son haftalarda görülen toparlanmasına ivme kazandırabilir. Öte yandan, enflasyonist baskılar beklenenden daha fazla azalır, Wall Street yeniden fiyatlamaları FED faiz artışlarının patikasını düşürürken doların satışa yönelmesi mümkün olabilir. Teknik açıdan, Dolar endeksi 103.80/104.00 yakınlarındaki kanal direncinin biraz altında konsolide oluyor gibi görünüyor. Yatırımcıların önümüzdeki seanslarda bu bölgeyi dikkatle izlemesi gerekiyor. Boğalar bir kırılmayı tetiklemeyi başarır, 104,65'e doğru bir hareket ve ardından Ocak ayının yükseğinin yeniden test edildiğini görebiliriz.

Avrupa borsaları dün dikkatlerin ABD'den bugün açıklanacak enflasyon verilerine çevrilmesiyle yükselirken, savunma hisseleri Hindistan'ın savunma ihracatını üçe katlamayı hedeflediği haberleriyle yükseldi. Avrupa Merkez Bankası'nın (ECB) dün yayınladığı bir araştırmaya göre, hızlı avro bölgesi enflasyonu zamanla kamu maliyesi üzerinde baskı oluşturacak. Rapora göre ECB, daha normal bir enflasyon döneminde bloğun borç oranının gerçekten düşeceğini savunmasına rağmen enerji şoku, ardından gelen büyümedeki yavaşlama ve katı harcama kuralları, hükümetlerin mali durumunun bir yıl içerisinde olumsuz etkilenmesi anlamına geliyor.

Yurtiçinde ise deprem felaketinin derin üzüntüsü içerisinde olmaya devam edilirken Borsa İstanbul'da yaşanan düşüşler sonrası işlemlerin durdurulmasının ardından yeniden işlemlere başlangıç öncesi destekleyici bazı adımlar atıldı. Resmi Gazetede yayımlanan yönetmelik değişikliği ile Bireysel Emeklilik Sistemine devlet katkısının (tasarruf için yatırılan her 100 liraya karşı devletin yatırdığı 30 TL) yatırıldığı fonların borsaya yatırılacak kısmı %10'dan %30'a çıkarıldı. Tek hisseye yatırım tavanı %1'den %5'e çıktı. Buna karşın devlet tahviline yatırım tutarı %70'den %50'ye çekildi. Yeni yönetmelik gereği 10 gün içinde portföyler güncellenecek. 2022 sonu itibariyle hazine tarafından ödenen devlet katkısı fon tutarı toplamı 48,67 milyar Türk Lirası tutarında. Borsaya yatırılacak tutarın %10'dan %30'a çıkarılmasıyla 8 milyar liralık bir tutar devlet tahvilinden borsaya kaydırılacak. Yapılan düzenlemeye göre BES devlet katkısı fonlarının asgari %30'u; BIST 30, BIST Likit Banka, BIST Banka Dışı Likit 10 ve BIST Katılım 30 endekslerindeki paylar ile BIST 100, BIST Sürdürülebilirlik Endeksi, BIST Kurumsal Yönetim Endeksi ve Borsa İstanbul A.Ş. tarafından hesaplanan katılım endekslerindeki paylarda değerlendirilecek.

EKONOMİK TAKVİM

ZAMAN	ÜLKE	ÖNEM	VERİ	BEKLENTİ	ÖNCEKİ	PERİYOT
10:00	İngiltere	***	Ortalama Gelir Endeksi + İkramiye	6,2%	6,4%	Aralık
10:00	İngiltere	***	İşsizlik Hak Başvurusu Sayısındaki Değişim	17,9Bin	19,7Bin	Ocak
10:00	İngiltere	**	İstihdam Değişikliği 3A/3A (Aylık)	40Bin	27Bin	Aralık
13:00	Avrupa Bölg.	**	Gayri Safi Yurtiçi Hasıla (GSYİH) (çeyreklik)	0,1%	0,1%	4.Çeyrek
13:00	Avrupa Bölg.	**	Gayri Safi Yurtiçi Hasıla (GSYİH) (Yıllık)	1,9%	1,9%	4.Çeyrek
16:30	ABD	***	Tüketici Fiyat Endeksi (TÜFE) (Aylık)	0,5%	0,1%	Ocak
16:30	ABD	***	Tüketici Fiyat Endeksi (TÜFE) (Yıllık)	6,2%	6,4%	Ocak
16:30	ABD	***	Çekirdek Tüketici Fiyat Endeksi (TÜFE) (Yıllık)	5,5%	5,7%	Ocak



USD/TRY

14 Şubat 2023

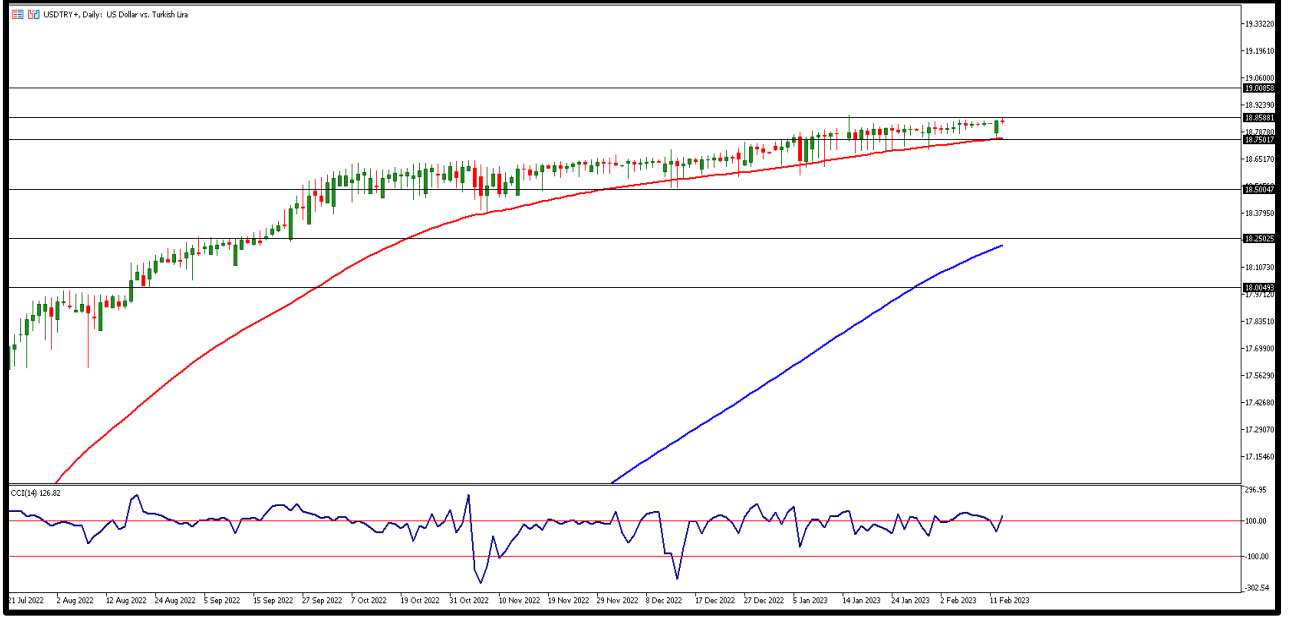

Haftanın ilk işlem gününde yatay seyir devam ederken yönünü yukarı çeviren kurda 18,85TL zirvelerine yakın fiyatlamalar izlendi. ABD tarafında Fed üyesi Bowmann'ın konuşması takip edilirken yurt içinde cari işlemler dengesi Aralık ayında 5,91 milyar dolar açıklandı. Yıllık cari işlemler açığı 2022'de 48,76 milyar dolara çıktı. Bugün yurt içinde veri akışı zayıf, ABD tarafında %6,2 beklentisi ile enflasyon verisi takip edilecek. Teknik olarak ana direnç noktası 18,85 TL olarak takip edilecek. Teknik olarak yükseliş hareketlerinin devamında ise 18,90 ve 18,95 TL direnç bölgelerini izliyor olacağız. Gün içi geri çekilmelerin yaşanması durumunda 18,80 TL ilk destek bölgesini takip ederken, bu seviye altında fiyatlamada 18.75 ile 18.70 TL destek bölgeleri olarak izlenebilir.



EUR/TRY

14 Şubat 2023

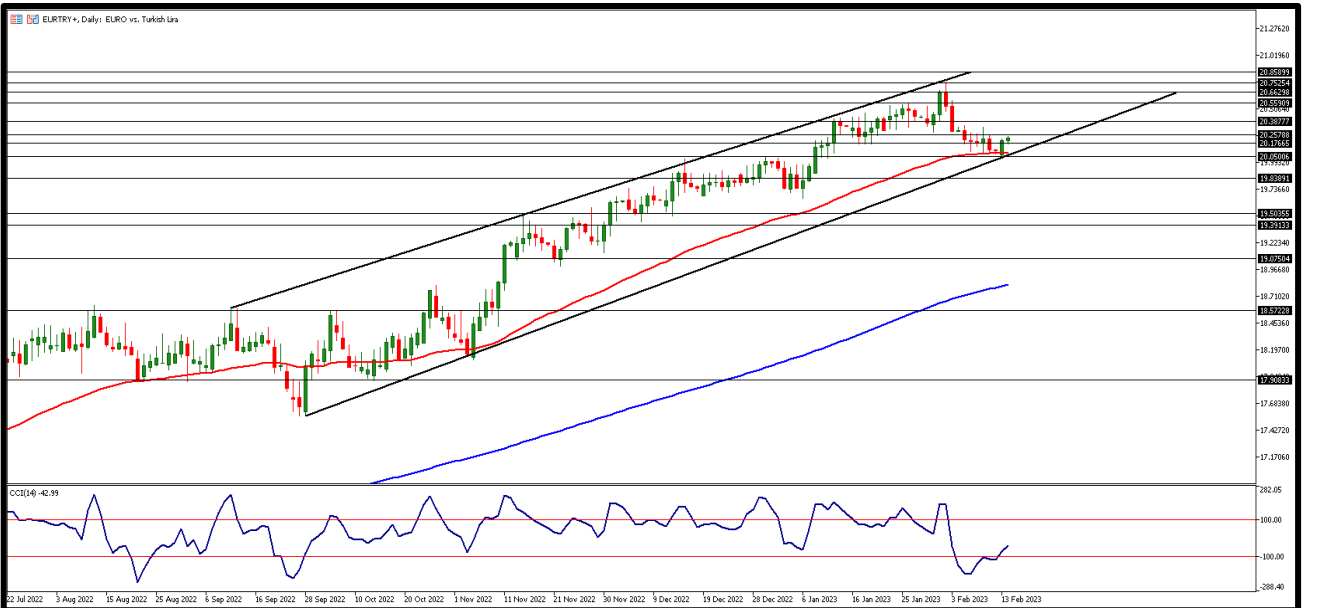

Hafta başında paritede yatay seyrin etkisi ile birlikte çaprazda da yatay fiyatlamalar gerçekleştiğini söyleyebiliriz. AB komisyonu Euro Bölgesi ekonomik büyüme tahminini %0,3'ten %0,9'a revize ederken, enflasyon beklentisini ise 2023 için yüzde 6,1'den 5,6'ya düşürdü. Yurt içinde Aralık 2022 cari işlemler dengesi 5,91 milyar dolar, yıllık cari işlemler açığı 2013'ten bu yana en yüksek seviyesi 48,76 milyar olarak açıklandı. Yurt içinde veri akışı zayıf. Euro bölgesi büyüme verisi takip edilecek. Gün içi 20,20 TL ana destek bölgesini 20,15 ve 20,10 TL diğer destek seviyeleri olarak takip ediyor. Yükselişlerde ise 20,25 TL üzerinde kalıcılık sağlanması durumunda 20,30 ve 20,35 TL direnç bölgeleri takip edilecek.



EUR/USD

14 Şubat 2023



Paritede yatay seyir devam ederken, ABD enflasyon verisi öncesi ve ABD-Çin uçan balon gerilimi ile birlikte piyasalar haftaya temkinli başladı. ABD vadeli para piyasaları yataya yakın satıcı başlangıç yaparken Avrupa borsaları alıcılı seyretti. Dün her iki bölgede veri akışı zayıfken Fed üyesi Bowman'ın konuşması takip edildi. Bugün ABD tarafında önemle takip edilecek enflasyon verisi gündemde olacak. Veriler para birimleri ve borsalara da yön verecektir. Teknik olarak gün içi 1,0740 direnç bölgesini ve üzeri fiyatlama için 1,0755 ve 1,0770 direnç bölgelerini takip ediyor olacağız. İlk destek bölgesi 1,0730 ve düşüşün devamı durumunda 1,0715 ile 1,0700 destek bölgelerini takip edeceğiz.



ONS ALTIN

14 Şubat 2023

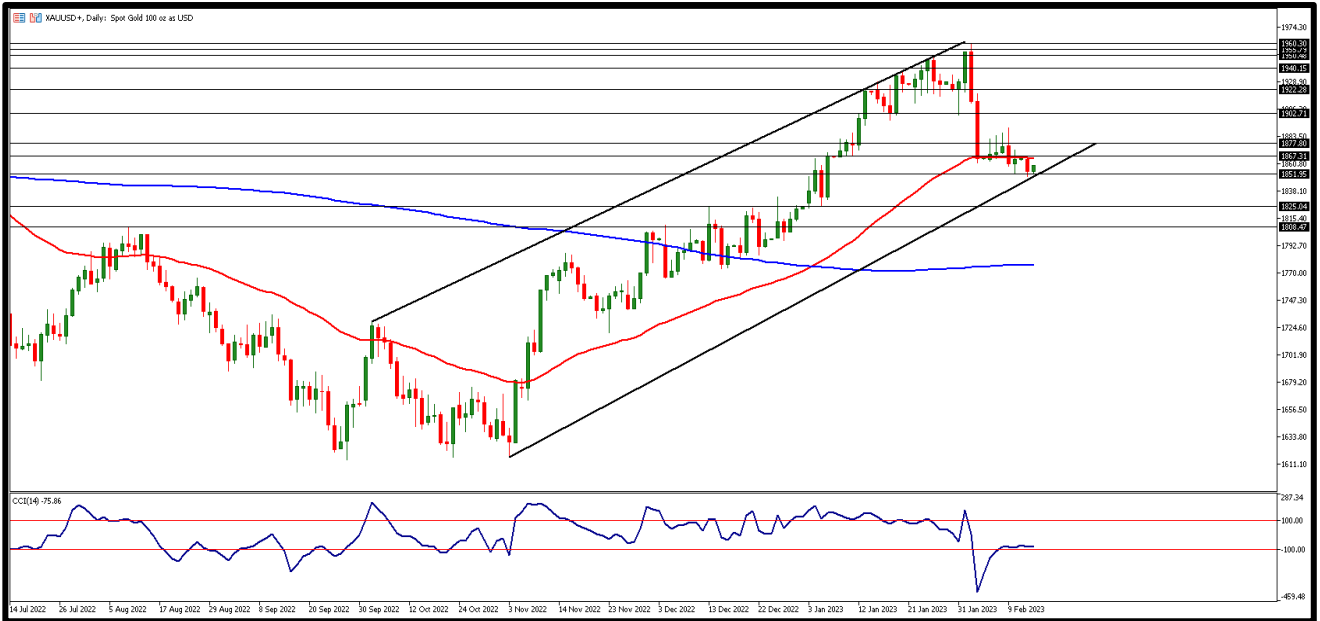

Ons altın fiyatlamasına yönelik negatif eğilim hafta başında da devam etti. Dün 1865\$ hafta açılışı gördüğümüz sarı metalde bu seviye üzerinde en fazla %0,05'lik değer kazanımı kaydedilirken, kısa vadeli satışlar ile birlikte geri çekilmelerin daha güçlü olduğu gözlemlendi. Ons altın dün 50 günlük basit ortalaması 1856\$ seviyelerinde seyrederken, bugün ons altında ABD enflasyon verisinin etkili olmasını bekliyoruz. İlk destek 1857 dolar gün içinde takip edilirken 1855 ve 1850 dolar seviyeleri diğer destek bölgeleri olarak karşımıza çıkıyor. Direnç seviyeleri olarak 1860 dolar ve üzerinde yükselişin devamı 1865 ve 1870 dolar seviyelerini direnç bölgeleri olarak takip etmemizi gerektirecek.



GBP/USD

14 Şubat 2023

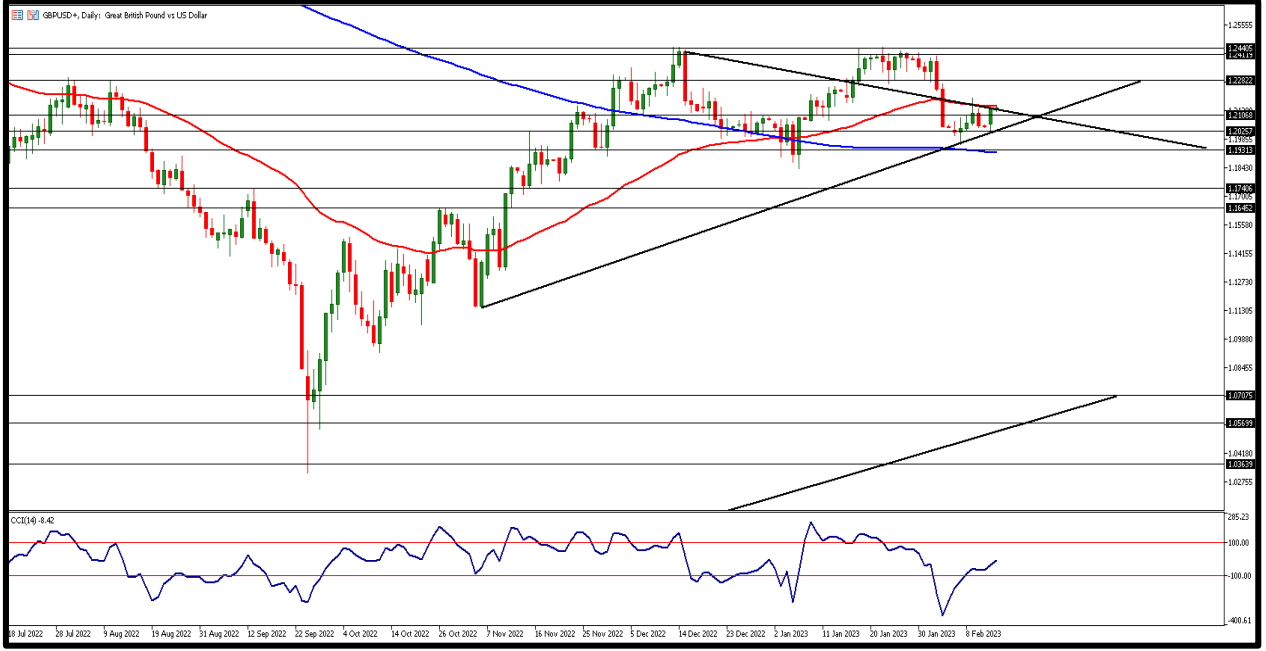

Dolar endeksinde geri çekilmeler sterlindeki düşüşlerin sınırlanmasını sağladı ve parite hafta kapanışında kısmi olarak geri çekilmelerini hafta başında telafi etti. Bugün ABD dolar endeksi ve ABD 10 yıllık tahvil faizi açısından önemle takip edilecek ABD enflasyon verisi açıklanırken, İngiltere Bölgesi'nde işsizlik oranı, istihdam değişimi ve ortalama haftalık ücretler takip edilecek. Teknik açıdan gün içi ilk direnç seviyesi 1,2160 olarak takip edilirken, üzeri fiyatlamada 1,2170 ve 1,2180 kısa vadeli direnç seviyeleri olarak izlenebilir. Seans içi geri çekilmelerde ise 1,2130 ilk destek bölgesini 1,2110 ve 1,2100 destek seviyeleri takip ediyor.



GRAM ALTIN

14 Şubat 2023

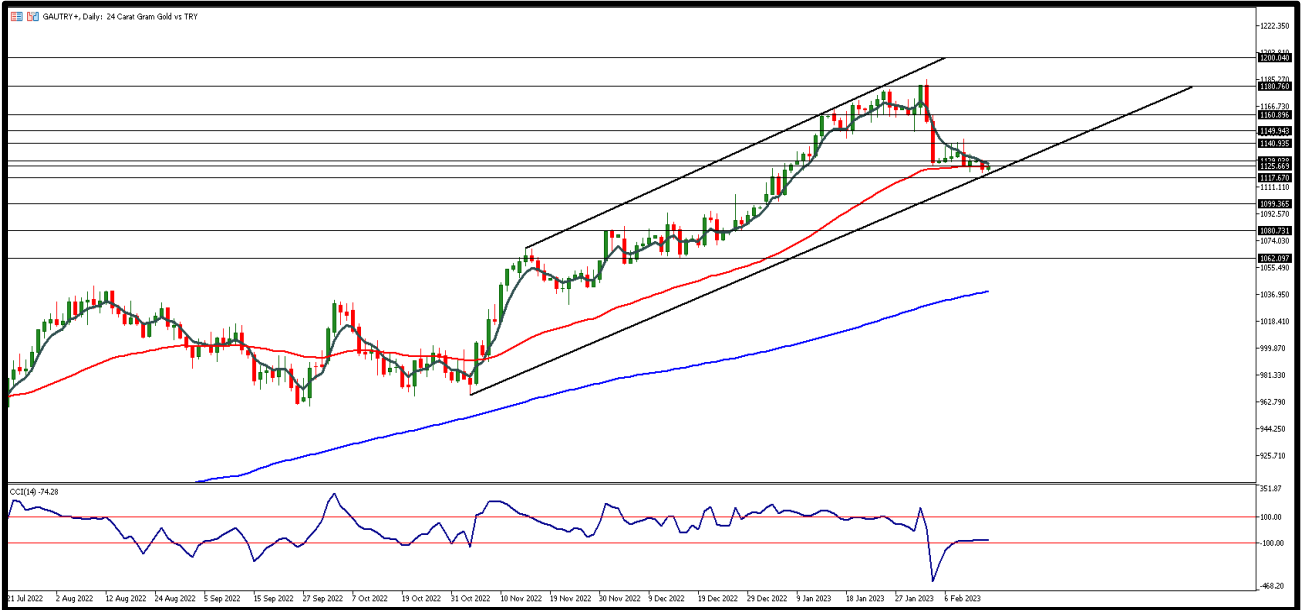

Ons altında geri çekilmelerin etkisi gram altında karşılık bulmaya devam ediyor. Sert geri çekilmeler sonrasında yukarı ataklarında güçlü sıçramalar gösteremeyen ve zirve fiyatlarında kalıcılık sağlayamayan ons altındaki düşüş gram fiyatlarında 1120TL seviyelerine kadar geri çekilmelere sebep olmuştur. Kıymetli metal dün gün içerisinde değer kaybetti ve 50 Günlük ortalamasının altına da test etti. Gün içinde teknik açıdan 1127 TL ana direnç seviyesi olarak takip edilirken yükselişlerde ise 1130 TL ve 1135 TL seviyeleri kısa vadeli direnç bölgesi olacaktır. Destek bölgeleri ise 1125 TL altında fiyatlamaya için 1123 TL ve 1120 TL seviyeleri olarak karşımıza çıkıyor.

AHLATCI YATIRIM ARAŞTIRMA DEPARTMANI TARAFINDAN HAZIRLANMIŞTIR.
BİZİ SEÇTİĞİNİZ İÇİN TEŞEKKÜRLER.



/ahlatciyatirim

www.ahlatciyatirim.com

Hazırlayan; Yücel Tonguç ERBAŞ
Genel Müdür Yardımcısı
Barış ÜRKÜN
Araştırma Müdürü

2022 4.Çeyrek Müşteri K/Z Dağılımı: %31,82 Karda / %68,18 Zararda

İstanbul Genel Müdürlük Merkez Ofis:

Maslak Mahallesi, Taşyoncası Sokak T4a Blok
Kat: -1 NO:256 Maslak 34485 Sarıyer / İstanbul
Çağrı Merkezi: 444 0 968
0850 450 0066
tel: +90 212 304 1919
fax: +90 212 290 2141
Whatsapp: +90 538 406 7166
Email: bilgi@ahlatciyatirim.com.tr
Mersis No: 0010056453000026

Çorum Şube:

Gülabibey Mahallesi, Eğridere Sokak
No:17 Merkez-Çorum
Çağrı Merkezi: 444 0 968
0850 450 0066
tel: +90 364 211 1019
fax: +90 212 290 2141
Whatsapp: +90 538 406 7166
Email: bilgi@ahlatciyatirim.com.tr

Göktürk İrtibat Bürosu:

Göktürk Merkez Mahallesi, İstanbul Caddesi
Telekom Sokak No:2 İç Kapı
No:36 34077 Eyüpsultan/İstanbul
Çağrı Merkezi: 444 0 968
fax: +90 212 290 2141
Whatsapp: +90 538 406 7166
Email: bilgi@ahlatciyatirim.com.tr

Ankara İrtibat Bürosu

Söğütözü Caddesi No:2 Koç Kuleleri B Blok
No:16 Söğütözü Çankaya/Ankara
Çağrı Merkezi: 444 0 968
fax: +90 212 304 1908
Whatsapp: +90 534 799 3426
Email: bilgi@ahlatciyatirim.com.tr

ahlatcı
yatırım menkul değerler

Yatırımcı Dostu!