

2023 Yılı Uzun Vadeli Model Portföy

24 Ağustos
2023

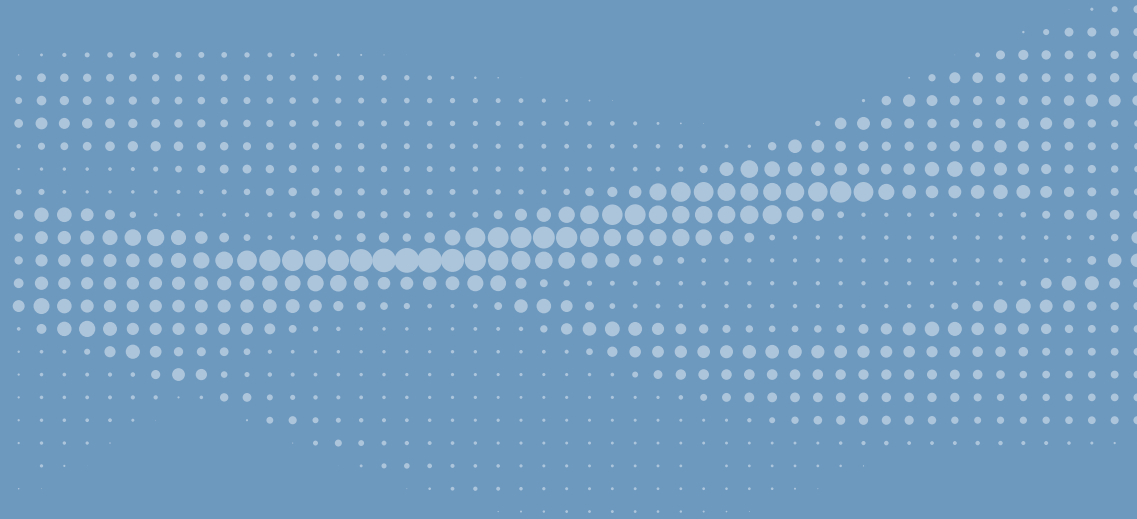

ahlatciyatirim.com.tr



2023 Yılı Uzun Vadeli Model Portföy

24 Ağustos 2023

2023 Uzun Vadeli Model Portföyümüz**

Şirket Adı	Hisse Kodu	Portföye Alındığı Tarih	Fiyat (Portföyün Yayınlandığı Tarihte)	Portföyün Güncellendiği Tarihteki Hisse Fiyatı (24.08.2023)	Piyasa Değeri (Milyon TL)	Hedef Fiyat (TL)	Potansiyel Getiri (%)
Şişecam*	SISE	16.03.2023	46,69	48,38	154.539	58,00	20%
Akbank T.A.Ş.	AKBNK	24.08.2023	27,96	30,42	145.392	37,00	22%
Doğan Holding	DOHOL	24.08.2023	14,25	13,16	37.291	19,10	45%
Tekfen Holding***	TKFEN	24.08.2023	43,46	42,50	16.080	55,00	29%
Türkiye Sigorta	TURSG	24.08.2023	26,66	27,14	30.966	33,50	23%
Ereğli Demir Çelik	EREGL	24.08.2023	44,56	42,62	155.960	58,00	36%
Eczacıbaşı İlaç	ECILC	24.08.2023	47,48	46,16	32.536	64,60	40%
Karsan Otomotiv	KARSN	24.08.2023	11,53	11,01	10.377	15,00	36%

* 26.05.2023'de Güncellediğimiz Uzun Vadeli Model Portföyümüzden Bugün İtibarıyla Şişecam Dışındaki Hisseleri Hedef Fiyatlarına Ulaşmaları Nedeniyle Çıkartıyoruz.

** Güncel uzun vadeli model portföyümüze AKBNK, DOHOL, TURSG, EREGL, ECILC ve KARSN hisselerini ekliyoruz.

*** Tekfen Holding'de ise hedef fiyatımızı revize ediyoruz.

2023 Yılı Uzun Vadeli Model Portföy

24 Ağustos 2023

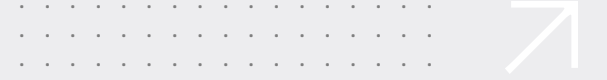

2023 Uzun Vadeli Model Portföyden Çıkarılanlar								
Şirket Adı	Hisse Kodu	Portföye Alındığı		Portföye Alındıktan Sonraki En Yüksek Değer	Portföyden Çıkarıldığı Tarih	Portföyden Çıkarıldığı Tarihteki Hisse Fiyatı	Hedef Fiyat (TL)	Hedef Fiyata Göre Getirisi
		Tarih	Fiyat					
BİM Birleşik Mağazalar	BIMAS	16.03.2023	143,25	278,00	24.08.2023	246,30	203,00	42%
Garanti Bankası	GARAN	16.03.2023	24,81	58,65	24.08.2023	50,25	34,50	39%
Tekfen Holding	TKFEN	16.03.2023	35,21	46,66	24.08.2023	44,02	41,00	16%
Türk Havayolları	THYAO	16.03.2023	132,20	269,80	24.08.2023	241,80	189,00	43%
Anadolu Grubu Holding	AGHOL	26.05.2023	92,00	232,00	24.08.2023	205,00	124,00	35%
Doğuş Otomotiv	DOAS	26.05.2023	123,37	325,81	24.08.2023	307,30	205,00	66%
Enka İnşaat	ENKAI	26.05.2023	23,84	35,58	24.08.2023	32,52	32,50	36%
Kardemir D	KRDMD	26.05.2023	16,43	27,28	24.08.2023	24,96	22,70	38%
Coca-Cola	CCOLA	16.03.2023	202,23	296,23	26.05.2023	225,60	284,00	40%
Koç Holding	KCHOL	16.03.2023	80,64	102,00	26.05.2023	75,00	101,00	25%

2023 Yılı Uzun Vadeli Model Portföy

Ahlatcı Yatırım araştırma departmanı tarafından hazırlanmıştır.

Bizi seçtiğiniz için teşekkürler.

Hazırlayan; **Tonguç ERBAŞ** Genel Müdür Yardımcısı
Barış ÜRKÜN Araştırma Müdürü

Mersis No: **0010056453000026**

Sermaye Piyasası Kurulunun "Yatırım Hizmetleri ve Faaliyetleri İle Yan Hizmetlere İlişkin Esaslar" Hakkında Tebliği Uyarınca Yayınlanması Zorunlu Olan

Burada yer alan yatırım, bilgi, yorum ve tavsiyeler yatırım danışmanlığı kapsamında değildir. Yatırım danışmanlığı hizmeti, yetkili kuruluşlar tarafından kişilerin risk ve getiri tercihleri dikkate alınarak kişiye özel sunulmaktadır. Burada yer alan yorum ve tavsiyeler ise genel niteliktedir. Bu tavsiyeler mali durumunuz ile risk ve getiri tercihlerinize uygun olmayabilir. Bu nedenle, sadece burada yer alan bilgilere dayanılarak yatırım kararı verilmesi beklentilerinize uygun sonuçlar doğurmayabilir.

[ahlatci_yatirim](#)

[ahlatciyatirim](#)

AHLATCI YATIRIM ARAŞTIRMA

[ahlatciyatirim.com.tr](#)

444 0 968
bilgi@ahlatciyatirim.com.tr



İstanbul Genel Müdürlük Merkez Ofis

Maslak Mahallesi, Taşyoncası Sokak T4a Blok
Kat: -1 NO: 256 Maslak 34485 Sarıyer / İSTANBUL

İstanbul Sarıyer Sube

Sarıyer Mahallesi Meserburnu Caddesi No: 25 Sarıyer / İSTANBUL

Çorum Sube

Gülábibey Mahallesi, Eğridere Sokak No:17 Merkez / ÇORUM

Ankara İrtibat Bürosu

Söğütözü Caddesi No:2 Koç Kuleleri B Blok No:16 Söğütözü Çankaya / ANKARA

Adana İrtibat Bürosu

Reşatbey Mahallesi 62024 Sokak No:7 Seyhan / ADANA

Denizli İrtibat Bürosu

Gazi Mustafa Kemal Bulvarı Bina No: 53 Kat:4 Bağımsız Bölüm Pamukkale / DENİZLİ

İsparta İrtibat Bürosu

Çelebiler Mahallesi, Caddede 112, No:7, İç Kapı No: 11, 32000 Merkez / SPARTA

İstanbul Göktürk İrtibat Bürosu

Göktürk Merkez Mah. İstanbul Cad. Telekom Sk. No:2 İç Kapı No: 36 34077 Eyüpsultan / İSTANBUL

