

BİST VİOP Bülteni

6 Ekim
2023



ahlatciyatirim.com.tr

   [ahlatci_yatirim](https://twitter.com/ahlatci_yatirim)

  [ahlatciyatirim](https://www.linkedin.com/company/ahlatciyatirim)

Borsa İstanbul'da Yeni Rekorlar Bekleniyor

Borsa İstanbul güne pozitif başlayarak, günü güçlü direnç seviyesi olan 8.400 üzerinde 8.487,98 seviyesinde kapandı. Volatilitesi yüksek olan haftada genel anlamda pozitif kapanış beklentisi oluştuğunu görüyoruz. Endeksin yeni rekorlar tazelemesi mümkün görünüyor. Bankacılık endeksi %3,28 ve Sınai Endeksi %1,23 yükseliş ile kapanış gerçekleştirdi. En çok kazandıran sektör Endeksi ise Menkul Kıymet Yatırım Ortaklıkları Endeksi oldu.

Kur Korunmalı Mevduat (KKM) hesaplarından çıkış devam ediyor. 5 haftadır düşüşte olan KKM hesapları geçen hafta 13 Milyar TL gerilerken, KKM Hesapları 3,30 Trilyon TL olarak kayıtlara geçti. Diğer yandan Dünya Bankası Türkiye için büyüme tahminini revize etti. Dünya Bankası bu yıla ilişkin ekonomik büyüme tahmini 3,2'den 4,2'ye çıkarttı.

Merkez Bankası, ihracatı teşvik eden reeskont kredilerinde finansman maliyetini düşürdü, firma limitlerini yükseltti. İhracat ve döviz kazandırıcı hizmetler reeskont kredileri faizinin hesaplama yönteminde yapılan güncelleme ile reeskont kredilerinin toplam faiz maliyeti, politika faizi seviyesini aşmayacak. Yeni adım ile ihracat kredilerinin maliyeti yaklaşık 15 puan azalacak. Firmaların reeskont limitlerini ise KOBİ tanımında yer alan mali kriterin yüzde 50'si kadar belirlendi. Mikro işletmeler için reeskont limiti 5 milyon TL, küçük işletmeler için 50 milyon TL, orta ölçekli işletmeler için de 250 milyon TL olarak açıklandı.

Önceki dönem 17,7B olan Almanya Ticaret Dengesi 15B beklentiye karşılık 16,6 B olarak açıklandı. Böylece Almanya'da Ağustos ayında ihracat artmış olarak kayıtlara geçti. Avrupa'da dün Almanya haricinde pozitif görünümle kapanış gerçekleşti.

ABD piyasaları dün karışık görünümle kapandı. Gösterge 10 yıllık Hazine tahvilinin getirisi, bu hafta FED politika yapımcılarının geçen ay toplandıkları dönemdeki %4,4 seviyesinden %4,8 ile 16 yılın en yüksek seviyesine ulaştı. Dün ise ABD tahvil getirileri tarihi 16 yılın en yüksek seviyesinden geri çekildi. San Francisco Fed Başkanı, daha sıkı finansal koşulların merkez bankasının daha fazla aksiyon alma ihtiyacını azaltabileceğini söyledi. Dün ABD'de FED tarafından yakından takip edilen işgücü rakamları açıklandı. ABD'de 205k olan İşsizlik Haklarından Yararlanma Başvuruları geçtiğimiz hafta için 210K beklentiye karşılık 207K olarak beklentilerin altında açıklandı. İşsizlik Haklarından yararlanma başvurularının 4 haftalık ortalamasında da geri çekilme izlendi. Bugün gözler ABD Tarım dışı verisi ve işsizlik oranı açıklanacak. Verinin Dolar Endeksi ve dolar bazlı fiyatlama gösteren emtia ve diğer üzerinde etkili olması bekleniyor.

Ayrıca bu sabah Çin borsaları tatil nedeni ile kapalı olmaya devam edecek. Uzakdoğu piyasalarında ise pozitif fiyatlama izleniyor.

EKONOMİK TAKVİM

ZAMAN	ÜLKE	ÖNEM	VERİ	BEKLENTİ	ÖNCEKİ	PERİYOT
15:30	ABD	***	Ortalama Saatlik Kazançlar (Aylık)	0,3%	0,2%	Eylül
15:30	ABD	***	Ortalama Saatlik Gelirler (Önceki Yıla Göre) (Yıllık)	4,3%	4,3%	Eylül
15:30	ABD	***	Tarım Dışı İstihdam	163K	187K	Eylül
15:30	ABD	***	İşsizlik Oranı	3,7%	3,8%	Eylül

XU100

6 Ekim 2023

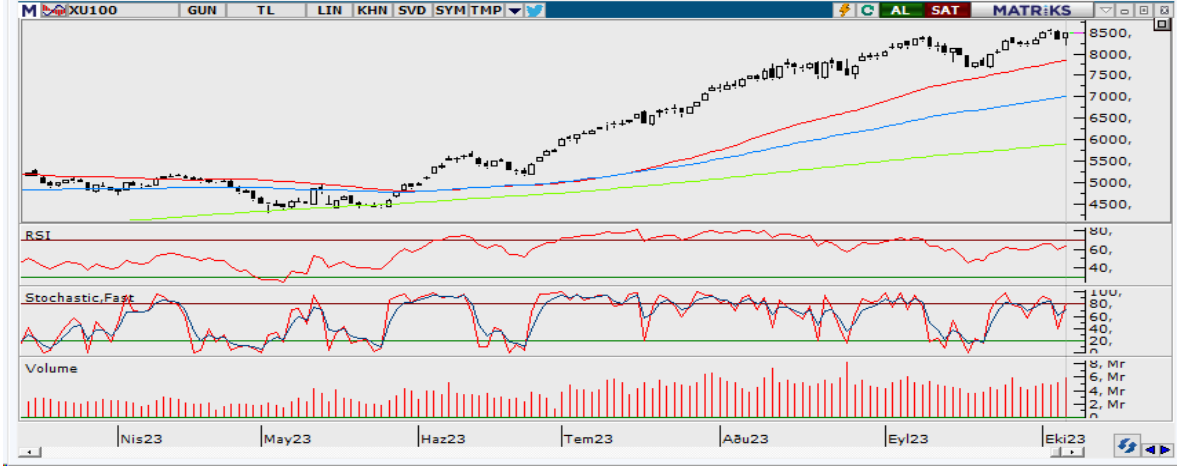

BİST100 Endeksi önceki işlem gününü %1,86 yükseliş ile 8.487,98 seviyesi ile günü tamamladı. Gün içi en düşük seviye 8.179,93 olur iken, en yüksek seviye 8.496,42 oldu. Toplam işlem hacmi 165,8 Milyar TL olarak gerçekleşti. BİST 100 Endeksi dün tepki alımlarıyla başladığı güne pozitif fiyatlamaya hâkim olarak tamamladı. Grafik üzerindeki indikatörler alım işlemlerini destekleyecek şekilde konumlanmış görünüyor. Haftanın son günü olması ile dalgalı fiyatlamaya izlenebilecek BİST 100 Endeksinde bugün takip edeceğimiz ilk direnç 8.580-8.600 seviyelerinde, ilk destek ise 8.280-8.250 seviyelerinde yer alıyor.

Dirençler: 8.596 / 8.704 / 8.912
Destekler: 8.279 / 8.071 / 7.963

ENDEKS 30
KONTRATI

6 Ekim 2023

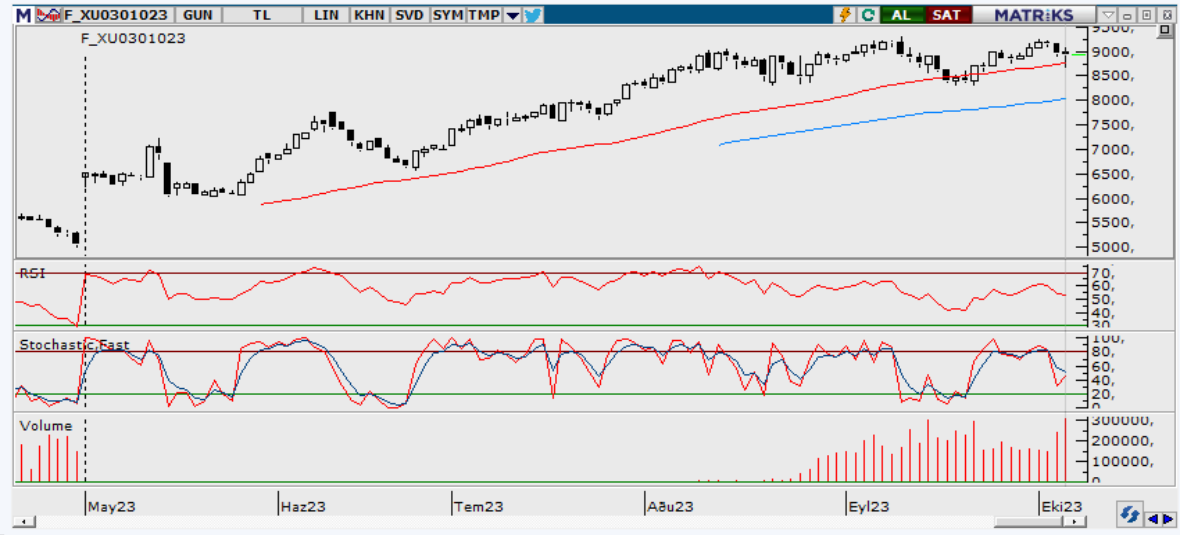

BİST30 Endeksi Ekim Vade kontratı son işlem gününü %0,04 yükseliş ile 8.945,75 seviyesinde tamamladı. Gün içi en düşük görülen seviye 8.695 olurken, en yüksek seviye ise 9.086,25 olarak gerçekleşti. Gün içinde dalgalı seyreden Vade Kontratı günü yatay tamamladı. 50 günlük basit ortalama üzerinde fiyatlayan ve kapanan Kontrat grafiğinde yer alan indikatörler alım işlemlerini destekleyecek biçimde konumlanmış bulunuyor. Bugün teknik olarak takip edeceğimiz ilk direnç aralığı 8.120-8.130 olurken, destek aralığı ise 8.730-8.740 seviyesinde yer alıyor.

Dirençler: 9.123 / 9.300 / 9.514
Destekler: 8.731 / 8.517 / 8.340

USD/TRY
KONTRATI

6 Ekim 2023



Ekim Vade USDTRY Kontrati önceki işlem gününü %0,44 düşüş ile 28.1761 seviyesinde tamamladı. Gün içi en düşük seviye 28.1699 olurken, en yüksek seviye 28.2801 olarak gerçekleşti. Gün içinde yatay negatif fiyatlayan Vade Kontrati 50 günlük basit ortalama olan 28.22 seviyesinin altında kapanış gerçekleştirdi. Grafik üzerindeki indikatörler yatay negatif fiyatlamayı işaret ederken Ekim Vade Kontratında takip ettiğimiz ilk direnç 28.24 seviyesinde, geri çekilmelerde destek ise 28.13 seviyesinde yer alıyor.

Dirençler: 28.24 / 28.31 / 28.35
Destekler: 28.13 / 28.09 / 28.02

ONS ALTIN
KONTRATI

6 Ekim 2023



Ons Altın Ekim vade kontrati önceki işlem gününü %0,14 düşüş ile 1.831,45 seviyesinde kapandı. Gün içi gördüğü en yüksek seviye 1.836,45 Dolar, en düşük seviye ise 1.824,50 Dolar oldu. Dün gün genelinde yatay negatif fiyatlama eğiliminde olan Ons Altın güç toplamaya çalışıyor. Teknik olarak aşırı satım bölgesindeki indikatörler artık alım tepkileri beklenebileceğini işaret ederken fiyatlamayı ABD tarafından gelecek olan işgücü rakamları belirleyebilir. Bugün için takip edeceğimiz ilk direnç seviyesi 1.837 Dolar, ilk destek seviyesi ise 1.825 Dolar olarak grafikte yer alıyor.

Dirençler: 1.837 / 1.842 / 1.849
Destekler: 1.825 / 1.818 / 1.813

HİSSE HABERLERİ

6 Ekim 2023

A1CAP: 1 milyar TL'ye kadar borçlanma aracı ihracı kapsamında yapılan başvuru SPK tarafından onaylandı.

ASUSU: Şirketin Swaidan Trading LLC firmasına, BAE Roads & Transport Authority'nin açmış olduğu ihale için 476 adetlik otobüs satış teklifi verdiği açıklandı.

CCOLA: 3 milyar TL'ye kadar borçlanma aracı ihraç edilmesine karar verildiği açıklandı.

CWENE: Şirketin arazi uygulamalı 11.000 kWe kurulu gücünde GES başvurusunun Dicle elektrik Dağıtım tarafından uygun bulunduğu ve GES yapımı bağlantı anlaşmasına çağrı mektubu aldığı açıklanırken, GES santrallerinin şirketim öz tüketiminde yönelik devreye alınması ya da uygun şartların oluşması durumunda 3. kişilere santralin satışının planlandığı açıklandı.

DOHOL: Şirketin sahibi olduğu %82,29 oranındaki MILPA paylarının tamamının Re – Pie Portföy Yönetimi Secondary Girişim Sermayesi Yatırım Fonu tarafından devralınması sonucunda ortaya çıkan pay alım teklifinde bulunma yükümlülüğü kapsamında, 8,9002 TL üzerinden Zorunlu Pay Alım teklifi için yapılan başvurunun SPK tarafından olumlu karşılandığı açıklandı.

KRVGD: Şirketin Beylikdüzü'nde bulunan jelly üretim tesisinin iştirak modeliyle kolaylaştırılmış usulde kısmi bölünme yöntemi ile şirketin %100 bağlı ortaklığı olan Mavi Yıldız Makine'ye devredilmesine karar verildiği açıklandı.

SAHOL: Şirket paylarının geri alınması kapsamında 2.000.000 adet pay 58,55 – 59,00 TL fiyat aralığından geri alındığını açıkladı.

PNSUT: 1,8 milyar TL'ye kadar borçlanma aracı ihracı kapsamında yapılan başvuru SPK tarafından onaylandı.

KENT: Rekabet Kurumu tarafından şirkete verilen 8,8 milyon TL'lik para cezası kapsamında cezasının iptaline ilişkin bir hukuki aksiyon alınıp alınmayacağı durumlarının şirket tarafından değerlendirileceği açıklandı.

BİST VİOP Bülteni



Ahlatcı Yatırım araştırma departmanı tarafından hazırlanmıştır.

Bizi seçtiğiniz için tesekkürler.

Hazırlayan; **Barış ÜRKÜN** Araştırma Müdürü
Tuğba EKİN Araştırma Uzmanı

Mersis No: **0010056453000026**

Sermaye Piyasası Kurulunun "Yatırım Hizmetleri ve Faaliyetleri İle Yan Hizmetlere İlişkin Esaslar" Hakkında Tebliği Uyarınca Yayınlanması Zorunlu Olan

Burada yer alan yatırım, bilgi, yorum ve tavsiyeler yatırım danışmanlığı kapsamında değildir. Yatırım danışmanlığı hizmeti, yetkili kuruluşlar tarafından kişilerin risk ve getiri tercihleri dikkate alınarak kişiye özel sunulmaktadır. Burada yer alan yorum ve tavsiyeler ise genel niteliktedir. Bu tavsiyeler mali durumunuz ile risk ve getiri tercihlerinize uygun olmayabilir. Bu nedenle, sadece burada yer alan bilgilere dayanılarak yatırım kararı verilmesi beklentilerinize uygun sonuçlar doğurmayabilir.



İstanbul Genel Müdürlük Merkez Ofis

Maslak Mahallesi, Taşyoncası Sokak T4a Blok
Kat: -1 NO: 256 Maslak 34485 Sarıyer / İSTANBUL

İstanbul Sarıyer Şube

Sarıyer Mahallesi Meserburnu Caddesi No: 25 Sarıyer / İSTANBUL

Çorum Şube

Gülábibey Mahallesi, Eğridere Sokak No:17 Merkez / ÇORUM

Ankara İrtibat Bürosu

Söğütözü Caddesi No:2 Koç Kuleleri B Blok No:16 Söğütözü Çankaya / ANKARA

Adana İrtibat Bürosu

Reşatbey Mahallesi 62024 Sokak NO:7 Seyhan / ADANA

Denizli İrtibat Bürosu

Gazi Mustafa Kemal Bulvarı Bina No: 53 Kat:4 Bağımsız Bölüm Pamukkale / DENİZLİ

İsparta İrtibat Bürosu

Çelebiler Mahallesi, Cadde T12, No:7, İç Kapı No: 11, 32000 Merkez / İSPARTA

İstanbul Göktürk İrtibat Bürosu

Göktürk Merkez Mah. İstanbul Cad. Telekom Sk. No:2 İç Kapı No: 36 34077 Eyüpsultan / İSTANBUL

ahlatci_yatirim

ahlatciyatirim

AHLATCI YATIRIM ARAŞTIRMA

ahlatciyatirim.com.tr

444 0 968
bilgi@ahlatciyatirim.com.tr

AHLATCI
YATIRIM