

VIOP

Destek/Direnç Tablosu

20 Ekim
2023



ahlatciyatirim.com.tr

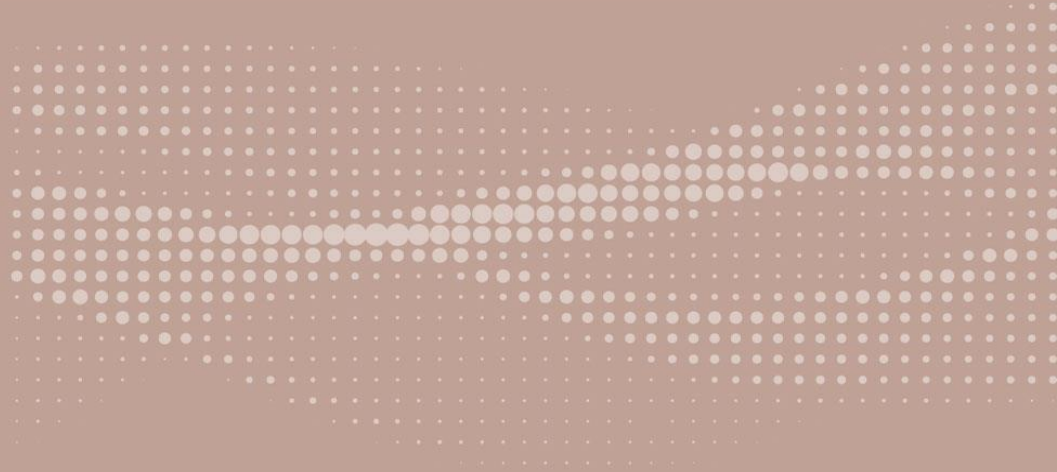

Güveniniz **Gücümüzdür...**

Güveniniz **Gücümüzdür...**



VIOP Destek/Direnç Tablosu

20 Ekim 2023

Kontrat Kodu	Kontrat Adı	Yüksek	Düşük	Son Fiyat	Pivot	Destek-1	Destek-2	Destek-3	Direnç-1	Direnç-2	Direnç-3
ENDEKS VADELİ											
FXU030N1	XU030 Yakın Vade (Gunduz) / F_XU0301023	8080,0	8040,0	8042,5	8042,5	8005,0	8002,5	7965,0	8045,0	8082,5	8085,0
F_XU0301023	XU030 Ekim 2023 Vadeli	8080,0	8040,0	8042,5	8042,5	8005,0	8002,5	7965,0	8045,0	8082,5	8085,0
ALTIN VADELİ											
GOZYVADE	XAUUSD Yakın Vade / F_XAUUSD1023	1981,95	1978,00	1979,45	1979,45	1976,95	1975,50	1973,00	1980,90	1983,40	1984,85
GLDYVADE	XAUTRY Yakın Vade / F_XAUTRYM1023	1805,51	1799,69	1803,86	1803,86	1802,21	1798,04	1796,39	1808,03	1809,68	1813,85
FXAGUSD	XAGUSD Yakın Vade / F_XAGUSD1023	22,98	22,88	22,92	22,92	22,86	22,81	22,75	22,96	23,02	23,06
DÖVİZ VADELİ											
USDYVADE	USDTRY Yakın Vade / F_USDTRY1023	28,3750	28,3135	28,3314	28,3314	28,2878	28,2699	28,2263	28,3493	28,3929	28,4108



VIOP Destek/Direnç Tablosu

20 Ekim 2023

Kontrat Kodu	Kontrat Adı	Yüksek	Düşük	Son Fiyat	Pivot	Destek-1	Destek-2	Destek-3	Direnç-1	Direnç-2	Direnç-3
PAY VADELİ											
FAEFES	AEFES Yakın Vade / F_AEFES1023	95,49	92,54	93,74	93,74	91,99	90,79	89,04	94,94	96,69	97,92
FAKBNK	AKBNK Yakın Vade / F_AKBNK1023	30,72	30,62	30,71	30,71	30,70	30,61	30,60	30,80	30,81	30,90
FAKSEN	AKSEN Yakın Vade / F_AKSEN1023	157,01	155,43	156,60	156,60	156,19	155,02	154,61	157,77	158,18	159,35
FALARK	ALARK Yakın Vade / F_ALARK1023	114,57	113,64	113,75	113,75	112,93	112,82	112,00	113,86	114,68	114,79
FARCLK	ARCLK Yakın Vade / F_ARCLK1023	157,01	155,43	156,60	156,60	156,19	155,02	154,61	157,77	158,18	159,35
FASELS	ASELS Yakın Vade / F_ASELS1023N1	41,77	41,48	41,64	41,64	41,51	41,35	41,22	41,80	41,93	42,09
FBIMAS	BIMAS Yakın Vade / F_BIMAS1023	296,44	294,46	294,54	294,54	292,64	292,56	290,66	294,62	296,52	296,60
FDOHOL	DOHOL Yakın Vade / F_DOHOL1023	13,99	13,88	13,90	13,90	13,81	13,79	13,70	13,92	14,01	14,03
FECILC	ECILC Yakın Vade / F_ECILC1023	49,61	49,53	49,56	49,56	49,51	49,48	49,43	49,59	49,64	49,67
FEKGYO	EKGYO Yakın Vade / F_EKGYO1023	7,23	7,17	7,19	7,19	7,15	7,13	7,09	7,21	7,25	7,27
FENJSA	ENJSA Yakın Vade / F_ENJSA1023	53,00	52,22	52,27	52,27	51,54	51,49	50,76	52,32	53,05	53,10
FENKAI	ENKAI Yakın Vade / F_ENKAI1023	32,29	32,04	32,17	32,17	32,05	31,92	31,80	32,30	32,42	32,55
FEREGL	EREGL Yakın Vade / F_EREGL1023	39,84	39,23	39,24	39,24	38,64	38,63	38,03	39,25	39,85	39,86
FFROTO	FROTO Yakın Vade / F_FROTO1023	835,95	826,81	831,53	831,53	827,11	822,39	817,97	836,25	840,67	845,39
FGARAN	GARAN Yakın Vade / F_GARAN1023	46,45	46,13	46,13	46,13	45,81	45,81	45,49	46,13	46,45	46,45
FGUBRF	GUBRF Yakın Vade / F_GUBRF1023	334,95	326,08	329,84	329,84	324,73	320,97	315,86	333,60	338,71	342,47

VIOP Destek/Direnç Tablosu

20 Ekim 2023

Kontrat Kodu	Kontrat Adı	Yüksek	Düşük	Son Fiyat	Pivot	Destek-1	Destek-2	Destek-3	Direnç-1	Direnç-2	Direnç-3
PAY VADELİ											
FHALKB	HALKB Yakın Vade / F_HALKB1023	14,17	13,89	13,92	13,92	13,67	13,64	13,39	13,95	14,20	14,23
FHEKTS	HEKTS Yakın Vade / F_HEKTS1023	22,80	22,57	22,78	22,78	22,76	22,55	22,53	22,99	23,01	23,22
FISCTR	ISCTR Yakın Vade / F_ISCTR1023	10,40	9,82	10,30	10,30	10,20	9,72	9,62	10,78	10,88	11,36
FISGYO	ISGYO Yakın Vade / F_ISGYO1023	22,03	21,91	21,93	21,93	21,83	21,81	21,71	21,95	22,05	22,07
FKARSN	KARSN Yakın Vade / F_KARSN1023	10,40	9,82	10,30	10,30	10,20	9,72	9,62	10,78	10,88	11,36
FKCHOL	KCHOL Yakın Vade / F_KCHOL1023	146,44	145,30	145,30	145,30	144,16	144,16	143,02	145,30	146,44	146,44
FKOZAA	KOZAA Yakın Vade / F_KOZAA1023	61,88	61,44	61,50	61,50	61,12	61,06	60,68	61,56	61,94	62,00
FKOZAL	KOZAL Yakın Vade / F_KOZAL1023	24,50	24,15	24,30	24,30	24,10	23,95	23,75	24,45	24,65	24,80
FKRDMD	KRDMD Yakın Vade / F_KRDMD1023	26,92	26,60	26,70	26,70	26,48	26,38	26,16	26,80	27,02	27,12
FMGROS	MGROS Yakın Vade / F_MGROS1023	368,70	367,70	367,70	367,70	366,70	366,70	365,70	367,70	368,70	368,70
FODAS	ODAS Yakın Vade / F_ODAS1023	11,39	11,30	11,30	11,30	11,21	11,21	11,12	11,30	11,39	11,39
FOYAKC	OYAKC Yakın Vade / F_OYAKC1023	70,00	68,70	69,42	69,42	68,84	68,12	67,54	70,14	70,72	71,44
FPETKM	PETKM Yakın Vade / F_PETKM1023	20,85	20,50	20,50	20,50	20,15	20,15	19,80	20,50	20,85	20,85
FPGSUS	PGSUS Yakın Vade / F_PGSUS1023	710,00	701,75	701,88	701,88	693,76	693,63	685,51	702,01	710,13	710,26
FSAHOL	SAHOL Yakın Vade / F_SAHOL1023	55,50	55,31	55,40	55,40	55,30	55,21	55,11	55,49	55,59	55,68
FSASA	SASA Yakın Vade / F_SASA1023	42,08	41,12	41,42	41,42	40,76	40,46	39,80	41,72	42,38	42,68
FSISE	SISE Yakın Vade / F_SISE1023	50,63	50,32	50,32	50,32	50,01	50,01	49,70	50,32	50,63	50,63



VIOP Destek/Direnç Tablosu

20 Ekim 2023

Kontrat Kodu	Kontrat Adı	Yüksek	Düşük	Son Fiyat	Pivot	Destek-1	Destek-2	Destek-3	Direnç-1	Direnç-2	Direnç-3
PAY VADELİ											
FSKBNK	SKBNK Yakın Vade / F_SKBNK1023	6,05	5,90	5,93	5,93	5,81	5,78	5,66	5,96	6,08	6,11
FSOKM	SOKM Yakın Vade / F_SOKM1023	65,04	64,78	64,80	64,80	64,56	64,54	64,30	64,82	65,06	65,08
FTAVHL	TAVHL Yakın Vade / F_TAVHL1023	123,20	122,11	122,30	122,30	121,40	121,21	120,31	122,49	123,39	123,58
FTCELL	TCELL Yakın Vade / F_TCELL1023	49,40	49,11	49,11	49,11	48,82	48,82	48,53	49,11	49,40	49,40
FTHYAO	THYAO Yakın Vade / F_THYAO1023	212,54	210,38	210,38	210,38	208,22	208,22	206,06	210,38	212,54	212,54
FTKFEN	TKFEN Yakın Vade / F_TKFEN1023	46,49	46,31	46,41	46,41	46,33	46,23	46,15	46,51	46,59	46,69
FTOASO	TOASO Yakın Vade / F_TOASO1023	270,35	267,04	267,72	267,72	265,09	264,41	261,78	268,40	271,03	271,71
FTSKB	TSKB Yakın Vade / F_TSKB1023	7,19	7,01	7,07	7,07	6,95	6,89	6,77	7,13	7,25	7,31
FTTKOM	TTKOM Yakın Vade / F_TTKOM1023	20,00	19,89	19,94	19,94	19,88	19,83	19,77	19,99	20,05	20,10
FTUPRS	TUPRS Yakın Vade / F_TUPRS1023	133,50	130,63	131,10	131,10	128,70	128,23	125,83	131,57	133,97	134,44
FVAKBN	VAKBN Yakın Vade / F_VAKBN1023	16,89	16,75	16,89	16,89	16,89	16,75	16,75	17,03	17,03	17,17
FVESTL	VESTL Yakın Vade / F_VESTL1023	64,07	63,69	64,04	64,04	64,01	63,66	63,63	64,39	64,42	64,77
FYKBNK	YKBNK Yakın Vade / F_YKBNK1023	18,71	18,53	18,59	18,59	18,47	18,41	18,29	18,65	18,77	18,83

VIOP Destek/Direnç Tablosu

Ahlatcı Yatırım araştırma departmanı tarafından hazırlanmıştır.

Bizi seçtiğiniz için tesekkürler.

Hazırlayan; **Barış ÜRKÜN** Araştırma Müdürü
Tuğba EKİN Araştırma Uzmanı

Mersis No: **0010056453000026**

Sermaye Piyasası Kurulunun "Yatırım Hizmetleri ve Faaliyetleri İle Yan Hizmetlere İlişkin Esaslar" Hakkında Tebliği Uyarınca Yayınlanması Zorunlu Olan

Burada yer alan yatırım, bilgi, yorum ve tavsiyeler yatırım danışmanlığı kapsamında değildir. Yatırım danışmanlığı hizmeti, yetkili kuruluşlar tarafından kişilerin risk ve getiri tercihleri dikkate alınarak kişiye özel sunulmaktadır. Burada yer alan yorum ve tavsiyeler ise genel niteliktedir. Bu tavsiyeler mali durumunuz ile risk ve getiri tercihlerinize uygun olmayabilir. Bu nedenle, sadece burada yer alan bilgilere dayanarak yatırım kararı verilmesi beklentilerinize uygun sonuçlar doğurmayabilir.

ahlatci_yatirim

ahlatciyatirim

ahlatciyatirim.com.tr

444 0 968
bilgi@ahlatciyatirim.com.tr

AHLATCI YATIRIM ARAŞTIRMA

AHLATCI
YATIRIM



İstanbul Genel Müdürlük Merkez Ofis

Maslak Mahallesi, Taşyoncası Sokak T4a Blok
Kat: -1 NO: 256 Maslak 34485 Sarıyer / İVVSTANBUL

İstanbul Sarıyer Şube

Sarıyer Mahallesi Meserburnu Caddesi No: 25 Sarıyer / İSTANBUL
Çorum Şube
Gülübey Mahallesi, Eğridere Sokak No:17 Merkez / ÇORUM

Ankara İrtibat Bürosu

Söğütözü Caddesi No:2 Koç Kuleleri B Blok No:16 Söğütözü Çankaya / ANKARA

Adana İrtibat Bürosu

Reşatbey Mahallesi 62024 Sokak No:7 Seyhan / ADANA

Denizli İrtibat Bürosu

Gazi Mustafa Kemal Bulvarı Bina No: 53 Kat:4 Bağımsız Bölüm Pamukkale / DENİZLİ

İsparta İrtibat Bürosu

Çelebiler Mahallesi, Caddesi 112, No:7, İç Kapı No: 11, 32000 Merkez / ISPARTA

İstanbul Göktürk İrtibat Bürosu

Göktürk Merkez Mah. İstanbul Cad. Telekom Sk. No:2 İç Kapı No: 36 34077 Eyüpsultan / İSTANBUL