

# VIOP

## Destek/Direnç Tablosu

26 Ekim  
2023



ahlatciyatirim.com.tr

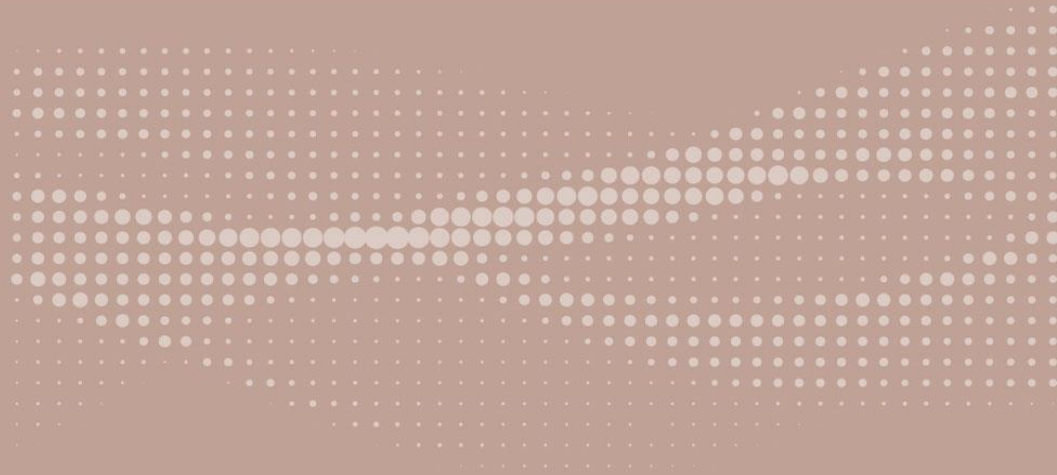

Güveniniz **Gücümüzdür...**

Güveniniz **Gücümüzdür...**



## VIOP Destek/Direnç Tablosu

26 Ekim 2023

Kontrat Kodu	Kontrat Adı	Yüksek	Düşük	Son Fiyat	Pivot	Destek-1	Destek-2	Destek-3	Direnç-1	Direnç-2	Direnç-3
ENDEKS VADELİ											
FXU030N1	XU030 Yakın Vade (Gunduz) / F_XU0301023	7939,8	7849,8	7937,3	7937,3	7934,8	7847,3	7844,8	8024,8	8027,3	8114,8
F_XU0301023	XU030 Ekim 2023 Vadeli	7939,8	7849,8	7937,3	7937,3	7934,8	7847,3	7844,8	8024,8	8027,3	8114,8
ALTIN VADELİ											
GOZYVADE	XAUUSD Yakın Vade / F_XAUUSD1023	1988,55	1985,85	1986,55	1986,55	1984,55	1983,85	1981,85	1987,25	1989,25	1989,95
GLDYVADE	XAUTRY Yakın Vade / F_XAUTRYM1023	1809,00	1798,13	1802,62	1802,62	1796,24	1791,75	1785,37	1807,11	1813,49	1817,98
FXAGUSD	XAGUSD Yakın Vade / F_XAGUSD1023	22,97	22,83	22,95	22,95	22,92	22,81	22,78	23,06	23,08	23,20
DÖVİZ VADELİ											
USDYVADE	USDTRY Yakın Vade / F_USDTRY1023	28,2511	28,2334	28,2370	28,2370	28,2229	28,2193	28,2052	28,2406	28,2547	28,2583



## VIOP Destek/Direnç Tablosu

26 Ekim 2023

Kontrat Kodu	Kontrat Adı	Yüksek	Düşük	Son Fiyat	Pivot	Destek-1	Destek-2	Destek-3	Direnç-1	Direnç-2	Direnç-3
<b>PAY VADELİ</b>											
FAEFES	AEFES Yakın Vade / F_AEFES1023	100,79	99,80	100,34	100,34	99,89	99,35	98,90	100,88	101,33	101,90
FAKBNK	AKBNK Yakın Vade / F_AKBNK1023	30,42	29,78	30,41	30,41	30,40	29,77	29,76	31,04	31,05	31,68
FAKSEN	AKSEN Yakın Vade / F_AKSEN1023	141,88	137,94	141,40	141,40	140,92	137,46	136,98	144,86	145,34	148,80
FALARK	ALARK Yakın Vade / F_ALARK1023	105,09	102,67	104,88	104,88	104,67	102,46	102,25	107,09	107,30	109,51
FARCLK	ARCLK Yakın Vade / F_ARCLK1023	141,88	137,94	141,40	141,40	140,92	137,46	136,98	144,86	145,34	148,80
FASELS	ASELS Yakın Vade / F_ASELS1023N1	40,48	39,52	40,10	40,10	39,72	39,14	38,76	40,68	41,06	41,64
FBIMAS	BIMAS Yakın Vade / F_BIMAS1023	295,71	285,01	295,71	295,71	295,71	285,01	285,01	306,41	306,41	317,11
FDOHOL	DOHOL Yakın Vade / F_DOHOL1023	13,84	13,73	13,82	13,82	13,80	13,71	13,69	13,91	13,93	14,02
FECILC	ECILC Yakın Vade / F_ECILC1023	47,44	46,72	47,44	47,44	47,44	46,72	46,72	48,16	48,16	48,88
FEKGYO	EKGYO Yakın Vade / F_EKGYO1023	6,93	6,70	6,90	6,90	6,87	6,67	6,64	7,10	7,13	7,33
FENJSA	ENJSA Yakın Vade / F_ENJSA1023	50,78	49,32	50,13	50,13	49,48	48,67	48,02	50,94	51,59	52,40
FENKAI	ENKAI Yakın Vade / F_ENKAI1023	30,57	30,10	30,56	30,56	30,55	30,09	30,08	31,02	31,03	31,49
FEREGL	EREGL Yakın Vade / F_EREGL1023	38,97	38,21	38,88	38,88	38,79	38,12	38,03	39,55	39,64	40,31
FFROTO	FROTO Yakın Vade / F_FROTO1023	839,59	832,01	838,00	838,00	836,41	830,42	828,83	843,99	845,58	851,57
FGARAN	GARAN Yakın Vade / F_GARAN1023	46,65	45,52	46,50	46,50	46,35	45,37	45,22	47,48	47,63	48,61
FGUBRF	GUBRF Yakın Vade / F_GUBRF1023	356,00	345,00	354,37	354,37	352,74	343,37	341,74	363,74	365,37	374,74



## VIOP Destek/Direnç Tablosu

26 Ekim 2023

Kontrat Kodu	Kontrat Adı	Yüksek	Düşük	Son Fiyat	Pivot	Destek-1	Destek-2	Destek-3	Direnç-1	Direnç-2	Direnç-3
<b>PAY VADELİ</b>											
FHALKB	HALKB Yakın Vade / F_HALKB1023	13,62	13,26	13,61	13,61	13,60	13,25	13,24	13,96	13,97	14,32
FHEKTS	HEKTS Yakın Vade / F_HEKTS1023	22,98	22,80	22,91	22,91	22,84	22,73	22,66	23,02	23,09	23,20
FISCTR	ISCTR Yakın Vade / F_ISCTR1023	10,00	9,32	9,96	9,96	9,92	9,28	9,24	10,60	10,64	11,28
FISGYO	ISGYO Yakın Vade / F_ISGYO1023	21,81	21,34	21,78	21,78	21,75	21,31	21,28	22,22	22,25	22,69
FKARSN	KARSN Yakın Vade / F_KARSN1023	10,00	9,32	9,96	9,96	9,92	9,28	9,24	10,60	10,64	11,28
FKCHOL	KCHOL Yakın Vade / F_KCHOL1023	140,67	138,80	140,66	140,66	140,65	138,79	138,78	142,52	142,53	144,39
FKOZAA	KOZAA Yakın Vade / F_KOZAA1023	55,01	53,92	54,52	54,52	54,03	53,43	52,94	55,12	55,61	56,21
FKOZAL	KOZAL Yakın Vade / F_KOZAL1023	23,00	22,57	22,98	22,98	22,96	22,55	22,53	23,39	23,41	23,82
FKRDMD	KRDMD Yakın Vade / F_KRDMD1023	25,17	24,51	24,98	24,98	24,79	24,32	24,13	25,45	25,64	26,11
FMGROS	MGROS Yakın Vade / F_MGROS1023	354,90	344,04	352,49	352,49	350,08	341,63	339,22	360,94	363,35	371,80
FODAS	ODAS Yakın Vade / F_ODAS1023	12,52	11,99	12,36	12,36	12,20	11,83	11,67	12,73	12,89	13,26
FOYAKC	OYAKC Yakın Vade / F_OYAKC1023	65,96	65,01	65,75	65,75	65,54	64,80	64,59	66,49	66,70	67,44
FPETKM	PETKM Yakın Vade / F_PETKM1023	19,54	19,22	19,50	19,50	19,46	19,18	19,14	19,78	19,82	20,10
FPGSUS	PGSUS Yakın Vade / F_PGSUS1023	702,37	699,95	700,98	700,98	699,59	698,56	697,17	702,01	703,40	704,43
FSAHOL	SAHOL Yakın Vade / F_SAHOL1023	53,70	53,08	53,44	53,44	53,18	52,82	52,56	53,80	54,06	54,42
FSASA	SASA Yakın Vade / F_SASA1023	44,34	43,30	44,34	44,34	44,34	43,30	43,30	45,38	45,38	46,42
FSISE	SISE Yakın Vade / F_SISE1023	49,18	48,22	49,11	49,11	49,04	48,15	48,08	50,00	50,07	50,96



## VIOP Destek/Direnç Tablosu

26 Ekim 2023

Kontrat Kodu	Kontrat Adı	Yüksek	Düşük	Son Fiyat	Pivot	Destek-1	Destek-2	Destek-3	Direnç-1	Direnç-2	Direnç-3
<b>PAY VADELİ</b>											
FSKBNK	SKBNK Yakın Vade / F_SKBNK1023	6,74	6,50	6,71	6,71	6,68	6,47	6,44	6,92	6,95	7,16
FSOKM	SOKM Yakın Vade / F_SOKM1023	62,25	60,85	62,05	62,05	61,85	60,65	60,45	63,25	63,45	64,65
FTAVHL	TAVHL Yakın Vade / F_TAVHL1023	121,52	119,97	119,99	119,99	118,46	118,44	116,91	120,01	121,54	121,56
FTCELL	TCELL Yakın Vade / F_TCELL1023	50,00	48,62	49,85	49,85	49,70	48,47	48,32	51,08	51,23	52,46
FTHYAO	THYAO Yakın Vade / F_THYAO1023	208,00	204,50	208,00	208,00	208,00	204,50	204,50	211,50	211,50	215,00
FTKFEN	TKFEN Yakın Vade / F_TKFEN1023	42,36	41,91	42,00	42,00	41,64	41,55	41,19	42,09	42,45	42,54
FTOASO	TOASO Yakın Vade / F_TOASO1023	257,20	252,50	253,96	253,96	250,72	249,26	246,02	255,42	258,66	260,12
FTSKB	TSKB Yakın Vade / F_TSKB1023	6,88	6,67	6,87	6,87	6,86	6,66	6,65	7,07	7,08	7,28
FTTKOM	TTKOM Yakın Vade / F_TTKOM1023	19,62	19,32	19,62	19,62	19,62	19,32	19,32	19,92	19,92	20,22
FTUPRS	TUPRS Yakın Vade / F_TUPRS1023	135,50	133,58	135,34	135,34	135,18	133,42	133,26	137,10	137,26	139,02
FVAKBN	VAKBN Yakın Vade / F_VAKBN1023	16,58	15,81	16,51	16,51	16,44	15,74	15,67	17,21	17,28	17,98
FVESTL	VESTL Yakın Vade / F_VESTL1023	59,67	58,36	59,45	59,45	59,23	58,14	57,92	60,54	60,76	61,85
FYKBNK	YKBNK Yakın Vade / F_YKBNK1023	18,00	17,58	17,96	17,96	17,92	17,54	17,50	18,34	18,38	18,76

# VIOP Destek/Direnç Tablosu

## Ahlatcı Yatırım araştırma departmanı tarafından hazırlanmıştır.

Bizi seçtiğiniz için teşekkürler.

Hazırlayan; **Barış ÜRKÜN** Araştırma Müdürü  
**Tuğba EKİN** Araştırma Uzmanı

Mersis No: **0010056453000026**

Sermaye Piyasası Kurulunun "Yatırım Hizmetleri ve Faaliyetleri İle Yan Hizmetlere İlişkin Esaslar" Hakkında Tebliği Uyarınca Yayınlanması Zorunlu Olan

Burada yer alan yatırım, bilgi, yorum ve tavsiyeler yatırım danışmanlığı kapsamında değildir. Yatırım danışmanlığı hizmeti, yetkili kuruluşlar tarafından kişilerin risk ve getiri tercihleri dikkate alınarak kişiye özel sunulmaktadır. Burada yer alan yorum ve tavsiyeler ise genel niteliktedir. Bu tavsiyeler mali durumunuz ile risk ve getiri tercihlerinize uygun olmayabilir. Bu nedenle, sadece burada yer alan bilgilere dayanarak yatırım kararı verilmesi beklentilerinize uygun sonuçlar doğurmayabilir.

ahlatci\_yatirim

ahlatciyatirim

ahlatciyatirim.com.tr

444 0 968  
bilgi@ahlatciyatirim.com.tr

AHLATCI YATIRIM ARAŞTIRMA

**AHLATCI**  
YATIRIM



### İstanbul Genel Müdürlük Merkez Ofis

Maslak Mahallesi, Taşyoncası Sokak T4a Blok  
Kat: -1 NO: 256 Maslak 34485 Sarıyer / İVVSTANBUL

### İstanbul Sarıyer Şube

Sarıyer Mahallesi Meserburnu Caddesi No: 25 Sarıyer / İSTANBUL  
**Çorum Şube**  
Gülübey Mahallesi, Eğirdere Sokak No:17 Merkez / ÇORUM

### Ankara İrtibat Bürosu

Söğütözü Caddesi No:2 Koç Kuleleri B Blok No:16 Söğütözü Çankaya / ANKARA

### Adana İrtibat Bürosu

Reşatbey Mahallesi 62024 Sokak No:7 Seyhan / ADANA

### Denizli İrtibat Bürosu

Gazi Mustafa Kemal Bulvarı Bina No: 53 Kat:4 Bağımsız Bölüm Pamukkale / DENİZLİ

### İsparta İrtibat Bürosu

Çelebiler Mahallesi, Caddesi 112, No:7, İç Kapı No: 11, 32000 Merkez / ISPARTA

### İstanbul Göktürk İrtibat Bürosu

Göktürk Merkez Mah. İstanbul Cad. Telekom Sk. No:2 İç Kapı No: 36 34077 Eyüpsultan / İSTANBUL