

VIOP

Destek/Direnç Tablosu

1 Kasım
2023



ahlatciyatirim.com.tr

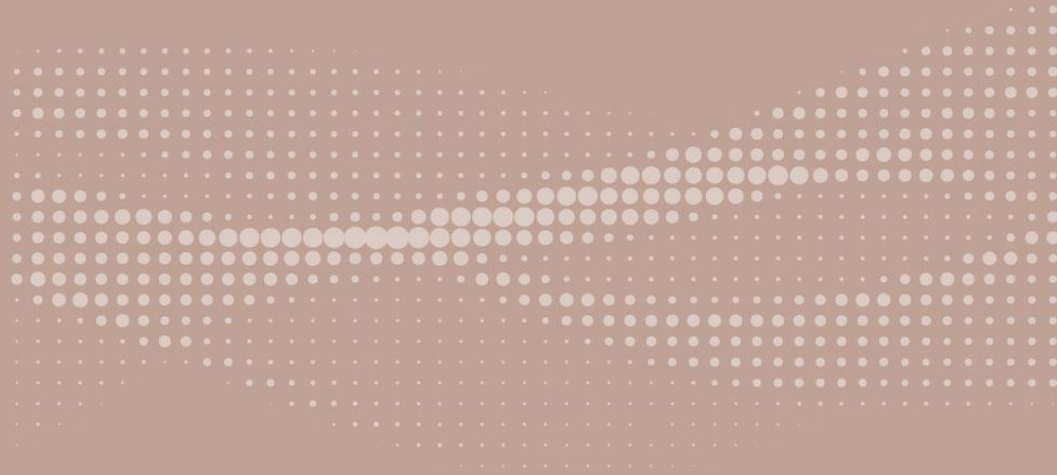

Güveniniz **Gücümüzdür...**

Güveniniz **Gücümüzdür...**



VIOP Destek/Direnç Tablosu

1 Kasım 2023

Kontrat Kodu	Kontrat Adı	Yüksek	Düşük	Son Fiyat	Pivot	Destek-1	Destek-2	Destek-3	Direnç-1	Direnç-2	Direnç-3
ENDEKS VADELİ											
FXU030N1	XU030 Yakın Vade (Gunduz) / F_XU0301023	8070,0	8014,3	8059,0	8059,0	8048,0	8003,3	7992,3	8103,8	8114,8	8159,5
F_XU0301023	XU030 Ekim 2023 Vadeli	8070,0	8014,3	8059,0	8059,0	8048,0	8003,3	7992,3	8103,8	8114,8	8159,5
ALTIN VADELİ											
GOZYVADE	XAUUSD Yakın Vade / F_XAUUSD1023	1995,05	1993,35	1995,00	1995,00	1994,95	1993,30	1993,25	1996,65	1996,70	1998,35
GLDYVADE	XAUTRY Yakın Vade / F_XAUTRYM1023	1810,30	1808,60	1809,60	1809,60	1808,90	1807,90	1807,20	1810,60	1811,30	1812,30
FXAGUSD	XAGUSD Yakın Vade / F_XAGUSD1023	23,14	23,09	23,14	23,14	23,13	23,09	23,08	23,18	23,18	23,22
DÖVİZ VADELİ											
USDYVADE	USDTRY Yakın Vade / F_USDTRY1023	28,2512	28,2359	28,2360	28,2360	28,2208	28,2207	28,2055	28,2361	28,2513	28,2514



VIOP Destek/Direnç Tablosu

1 Kasım 2023

Kontrat Kodu	Kontrat Adı	Yüksek	Düşük	Son Fiyat	Pivot	Destek-1	Destek-2	Destek-3	Direnç-1	Direnç-2	Direnç-3
PAY VADELİ											
FAEFES	AEFES Yakın Vade / F_AEFES1023	104,10	103,49	104,10	104,10	104,10	103,49	103,49	104,71	104,71	105,35
FAKBNK	AKBNK Yakın Vade / F_AKBNK1023	30,39	30,22	30,37	30,37	30,35	30,20	30,18	30,52	30,54	30,69
FAKSEN	AKSEN Yakın Vade / F_AKSEN1023	141,66	140,02	141,34	141,34	141,02	139,70	139,38	142,66	142,98	144,30
FALARK	ALARK Yakın Vade / F_ALARK1023	105,79	102,76	105,43	105,43	105,07	102,40	102,04	108,10	108,46	111,13
FARCLK	ARCLK Yakın Vade / F_ARCLK1023	141,66	140,02	141,34	141,34	141,02	139,70	139,38	142,66	142,98	144,30
FASELS	ASELS Yakın Vade / F_ASELS1023N1	42,18	41,89	42,02	42,02	41,86	41,73	41,57	42,15	42,31	42,44
FBIMAS	BIMAS Yakın Vade / F_BIMAS1023	280,00	277,40	279,40	279,40	278,80	276,80	276,20	281,40	282,00	284,00
FDOHOL	DOHOL Yakın Vade / F_DOHOL1023	14,28	14,20	14,28	14,28	14,28	14,20	14,20	14,36	14,36	14,44
FECILC	ECILC Yakın Vade / F_ECILC1023	46,47	45,71	46,34	46,34	46,21	45,58	45,45	46,97	47,10	47,73
FEKGYO	EKGYO Yakın Vade / F_EKGYO1023	6,78	6,73	6,75	6,75	6,72	6,70	6,67	6,77	6,80	6,82
FENJSA	ENJSA Yakın Vade / F_ENJSA1023	50,52	50,34	50,42	50,42	50,32	50,24	50,14	50,50	50,60	50,68
FENKAI	ENKAI Yakın Vade / F_ENKAI1023	31,38	30,84	31,30	31,30	31,22	30,76	30,68	31,76	31,84	32,30
FEREGL	EREGL Yakın Vade / F_EREGL1023	38,90	38,53	38,82	38,82	38,74	38,45	38,37	39,11	39,19	39,48
FFROTO	FROTO Yakın Vade / F_FROTO1023	817,48	812,42	816,55	816,55	815,62	811,49	810,56	820,68	821,61	825,74
FGARAN	GARAN Yakın Vade / F_GARAN1023	49,05	48,50	49,02	49,02	48,99	48,47	48,44	49,54	49,57	50,09
FGUBRF	GUBRF Yakın Vade / F_GUBRF1023	348,00	338,52	346,00	346,00	344,00	336,52	334,52	353,48	355,48	362,96



VIOP Destek/Direnç Tablosu

1 Kasım 2023

Kontrat Kodu	Kontrat Adı	Yüksek	Düşük	Son Fiyat	Pivot	Destek-1	Destek-2	Destek-3	Direnç-1	Direnç-2	Direnç-3
PAY VADELİ											
FHALKB	HALKB Yakın Vade / F_HALKB1023	13,57	13,45	13,53	13,53	13,49	13,41	13,37	13,61	13,65	13,73
FHEKTS	HEKTS Yakın Vade / F_HEKTS1023	22,78	22,50	22,71	22,71	22,64	22,43	22,36	22,92	22,99	23,20
FISCTR	ISCTR Yakın Vade / F_ISCTR1023	10,00	9,81	9,99	9,99	9,98	9,80	9,79	10,17	10,18	10,36
FISGYO	ISGYO Yakın Vade / F_ISGYO1023	23,10	22,24	23,10	23,10	23,10	22,24	22,24	23,96	23,96	24,82
FKARSN	KARSN Yakın Vade / F_KARSN1023	10,00	9,81	9,99	9,99	9,98	9,80	9,79	10,17	10,18	10,36
FKCHOL	KCHOL Yakın Vade / F_KCHOL1023	138,73	137,00	137,89	137,89	137,05	136,16	135,32	138,78	139,62	140,51
FKOZAA	KOZAA Yakın Vade / F_KOZAA1023	56,16	54,05	55,86	55,86	55,56	53,75	53,45	57,67	57,97	59,78
FKOZAL	KOZAL Yakın Vade / F_KOZAL1023	23,28	22,85	23,02	23,02	22,76	22,59	22,33	23,19	23,45	23,62
FKRDMD	KRDMD Yakın Vade / F_KRDMD1023	25,40	25,13	25,40	25,40	25,40	25,13	25,13	25,67	25,67	25,94
FMGROS	MGROS Yakın Vade / F_MGROS1023	348,02	343,11	346,42	346,42	344,82	341,51	339,91	349,73	351,33	354,64
FODAS	ODAS Yakın Vade / F_ODAS1023	13,30	13,07	13,08	13,08	12,86	12,85	12,63	13,09	13,31	13,32
FOYAKC	OYAKC Yakın Vade / F_OYAKC1023	74,89	74,08	74,42	74,42	73,95	73,61	73,14	74,76	75,23	75,57
FPETKM	PETKM Yakın Vade / F_PETKM1023	20,69	20,41	20,58	20,58	20,47	20,30	20,19	20,75	20,86	21,03
FPGSUS	PGSUS Yakın Vade / F_PGSUS1023	717,00	713,18	716,32	716,32	715,64	712,50	711,82	719,46	720,14	723,28
FSAHOL	SAHOL Yakın Vade / F_SAHOL1023	56,82	55,34	55,76	55,76	54,70	54,28	53,22	56,18	57,24	57,66
FSASA	SASA Yakın Vade / F_SASA1023	44,50	43,81	44,06	44,06	43,62	43,37	42,93	44,31	44,75	45,00
FSISE	SISE Yakın Vade / F_SISE1023	49,08	48,72	49,05	49,05	49,02	48,69	48,66	49,38	49,41	49,74



VIOP Destek/Direnç Tablosu

1 Kasım 2023

Kontrat Kodu	Kontrat Adı	Yüksek	Düşük	Son Fiyat	Pivot	Destek-1	Destek-2	Destek-3	Direnç-1	Direnç-2	Direnç-3
PAY VADELİ											
FSKBNK	SKBNK Yakın Vade / F_SKBNK1023	6,83	6,71	6,74	6,74	6,65	6,62	6,53	6,77	6,86	6,89
FSOKM	SOKM Yakın Vade / F_SOKM1023	64,00	62,52	63,05	63,05	62,10	61,57	60,62	63,58	64,53	65,06
FTAVHL	TAVHL Yakın Vade / F_TAVHL1023	119,90	118,13	119,26	119,26	118,62	117,49	116,85	120,39	121,03	122,16
FTCELL	TCELL Yakın Vade / F_TCELL1023	50,22	49,74	49,99	49,99	49,76	49,51	49,28	50,24	50,47	50,72
FTHYAO	THYAO Yakın Vade / F_THYAO1023	221,17	219,03	221,00	221,00	220,83	218,86	218,69	222,97	223,14	225,11
FTKFEN	TKFEN Yakın Vade / F_TKFEN1023	43,32	42,65	42,99	42,99	42,66	42,32	41,99	43,33	43,66	44,00
FTOASO	TOASO Yakın Vade / F_TOASO1023	253,20	248,22	249,42	249,42	245,64	244,44	240,66	250,62	254,40	255,60
FTSKB	TSKB Yakın Vade / F_TSKB1023	7,06	6,96	7,05	7,05	7,04	6,95	6,94	7,14	7,15	7,24
FTTKOM	TTKOM Yakın Vade / F_TTKOM1023	19,89	19,76	19,83	19,83	19,77	19,70	19,64	19,90	19,96	20,03
FTUPRS	TUPRS Yakın Vade / F_TUPRS1023	141,96	141,01	141,64	141,64	141,32	140,69	140,37	142,27	142,59	143,22
FVAKBN	VAKBN Yakın Vade / F_VAKBN1023	17,03	16,93	17,01	17,01	16,99	16,91	16,89	17,09	17,11	17,19
FVESTL	VESTL Yakın Vade / F_VESTL1023	64,81	63,80	64,14	64,14	63,47	63,13	62,46	64,48	65,15	65,49
FYKBNK	YKBNK Yakın Vade / F_YKBNK1023	17,66	17,56	17,63	17,63	17,60	17,53	17,50	17,70	17,73	17,80

VIOP Destek/Direnç Tablosu

Ahlatcı Yatırım araştırma departmanı tarafından hazırlanmıştır.

Bizi seçtiğiniz için teşekkürler.

Hazırlayan; **Barış ÜRKÜN** Araştırma Müdürü
Tuğba EKİN Araştırma Uzmanı

Mersis No: **0010056453000026**

Sermaye Piyasası Kurulunun "Yatırım Hizmetleri ve Faaliyetleri İle Yan Hizmetlere İlişkin Esaslar" Hakkında Tebliği Uyarınca Yayınlanması Zorunlu Olan

Burada yer alan yatırım, bilgi, yorum ve tavsiyeler yatırım danışmanlığı kapsamında değildir. Yatırım danışmanlığı hizmeti, yetkili kuruluşlar tarafından kişilerin risk ve getiri tercihleri dikkate alınarak kişiye özel sunulmaktadır. Burada yer alan yorum ve tavsiyeler ise genel niteliktedir. Bu tavsiyeler mali durumunuz ile risk ve getiri tercihlerinize uygun olmayabilir. Bu nedenle, sadece burada yer alan bilgilere dayanarak yatırım kararı verilmesi beklentilerinize uygun sonuçlar doğurmayabilir.

ahlatci_yatirim

ahlatciyatirim

ahlatciyatirim.com.tr

444 0 968
bilgi@ahlatciyatirim.com.tr

AHLATCI YATIRIM ARAŞTIRMA

AHLATCI
YATIRIM



İstanbul Genel Müdürlük Merkez Ofis

Maslak Mahallesi, Taşyoncası Sokak T4a Blok
Kat: -1 NO: 256 Maslak 34485 Sarıyer / İVVSTANBUL

İstanbul Sarıyer Şube

Sarıyer Mahallesi Meserburnu Caddesi No: 25 Sarıyer / İSTANBUL
Çorum Şube
Gülübey Mahallesi, Eğridere Sokak No:17 Merkez / ÇORUM

Ankara İrtibat Bürosu

Söğütözü Caddesi No:2 Koç Kuleleri B Blok No:16 Söğütözü Çankaya / ANKARA

Adana İrtibat Bürosu

Reşatbey Mahallesi 62024 Sokak No:7 Seyhan / ADANA

Denizli İrtibat Bürosu

Gazi Mustafa Kemal Bulvarı Bina No: 53 Kat:4 Bağımsız Bölüm Pamukkale / DENİZLİ

İsparta İrtibat Bürosu

Çelebiler Mahallesi, Caddesi 112, No:7, İç Kapı No: 11, 32000 Merkez / ISPARTA

İstanbul Göktürk İrtibat Bürosu

Göktürk Merkez Mah. İstanbul Cad. Telekom Sk. No:2 İç Kapı No: 36 34077 Eyüpsultan / İSTANBUL