

VIOP

Destek/Direnç Tablosu

23 Kasım

2023



ahlatciyatirim.com.tr

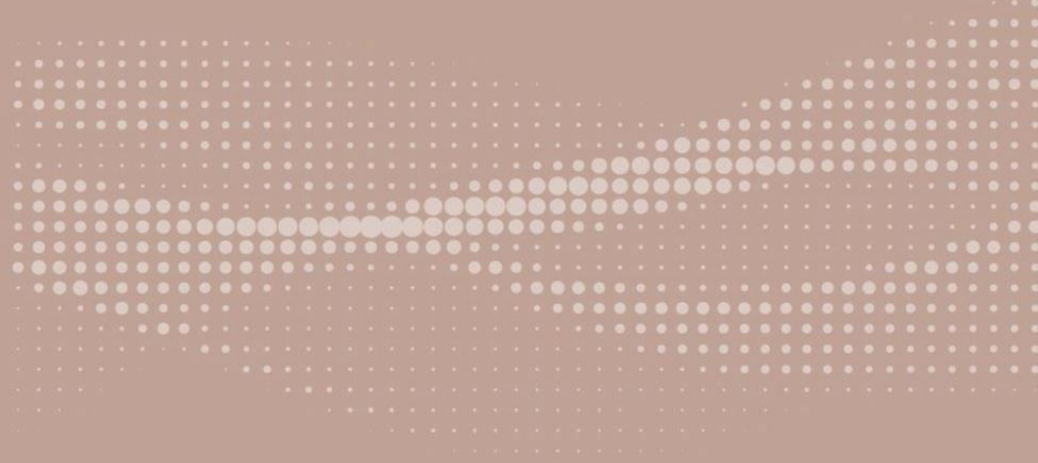

Güveniniz **Gücümüzdür...**

**VIOP Destek/Direnç Tablosu****23 Kasım 2023**

Kontrat Kodu	Kontrat Adı	Yüksek	Düşük	Son Fiyat	Pivot	Destek-1	Destek-2	Destek-3	Direnç-1	Direnç-2	Direnç-3
ENDEKS VADELİ											
FXU030N1	XU030 Yakın Vade (Gunduz) / F_XU0301223	8823,5	8772,0	8793,3	8793,3	8763,0	8741,8	8711,5	8814,5	8844,8	8866,0
F_XU0300224	XU030 Subat 2024 Vadeli	9330,0	9310,0	9324,0	9324,0	9318,0	9304,0	9298,0	9338,0	9344,0	9358,0
ALTIN VADELİ											
GOZYVADE	XAUUSD Yakın Vade / F_XAUUSD1223	2007,80	2004,15	2006,95	2006,95	2006,10	2003,30	2002,45	2009,75	2010,60	2013,40
GLDYVADE	XAUTRY Yakın Vade / F_XAUTRYM1223	1921,00	1919,51	1921,00	1921,00	1921,00	1919,51	1919,51	1922,49	1922,49	1923,98
FXAGUSD	XAGUSD Yakın Vade / F_XAGUSD1223	23,92	23,60	23,74	23,74	23,55	23,42	23,24	23,87	24,06	24,19
DÖVİZ VADELİ											
USDYVADE	USDTRY Yakın Vade / F_USDTRY1123	28,9980	28,9864	28,9900	28,9900	28,9820	28,9784	28,9704	28,9936	29,0016	29,0052



VIOP Destek/Direnç Tablosu

23 Kasım 2023

Kontrat Kodu	Kontrat Adı	Yüksek	Düşük	Son Fiyat	Pivot	Destek-1	Destek-2	Destek-3	Direnç-1	Direnç-2	Direnç-3
PAY VADELİ											
FAEFES	AEFES Yakın Vade / F_AEFES1123	113,68	112,79	112,85	112,85	112,02	111,96	111,13	112,91	113,74	113,83
FAKBNK	AKBNK Yakın Vade / F_AKBNK1123	31,23	31,14	31,15	31,15	31,07	31,06	30,98	31,16	31,24	31,25
FAKSEN	AKSEN Yakın Vade / F_AKSEN1123	34,75	34,47	34,47	34,47	34,19	34,19	33,91	34,47	34,75	34,75
FALARK	ALARK Yakın Vade / F_ALARK1123	102,13	101,65	101,82	101,82	101,51	101,34	101,03	101,99	102,30	102,47
FARCLK	ARCLK Yakın Vade / F_ARCLK1123	147,39	146,01	146,62	146,62	145,85	145,24	144,47	147,23	148,00	148,61
FASELS	ASELS Yakın Vade / F_ASELS1123	46,80	46,51	46,62	46,62	46,44	46,33	46,15	46,73	46,91	47,02
FASTOR	ASTOR Yakın Vade / F_ASTOR1123	117,00	116,20	116,66	116,66	116,32	115,86	115,52	117,12	117,46	117,92
FBIMAS	BIMAS Yakın Vade / F_BIMAS1123	313,12	309,00	310,19	310,19	307,26	306,07	303,14	311,38	314,31	315,50
FDOHOL	DOHOL Yakın Vade / F_DOHOL1123	13,62	13,51	13,56	13,56	13,50	13,45	13,39	13,61	13,67	13,72
FECILC	ECILC Yakın Vade / F_ECILC1123	48,18	48,03	48,03	48,03	47,88	47,88	47,73	48,03	48,18	48,18
FEKGYO	EKGYO Yakın Vade / F_EKGYO1123	7,65	7,61	7,62	7,62	7,59	7,58	7,55	7,63	7,66	7,67
FENJSA	ENJSA Yakın Vade / F_ENJSA1123	50,84	50,50	50,56	50,56	50,28	50,22	49,94	50,62	50,90	50,96
FENKAI	ENKAI Yakın Vade / F_ENKAI1123	35,47	35,20	35,32	35,32	35,17	35,05	34,90	35,44	35,59	35,71
FEREGL	EREGL Yakın Vade / F_EREGL1123	41,17	40,93	41,04	41,04	40,91	40,80	40,67	41,15	41,28	41,39
FFROTO	FROTO Yakın Vade / F_FROTO1123	845,98	839,33	840,00	840,00	834,02	833,35	827,37	840,67	846,65	847,32
FGARAN	GARAN Yakın Vade / F_GARAN1123	50,13	49,78	49,92	49,92	49,71	49,57	49,36	50,06	50,27	50,41



VIOP Destek/Direnç Tablosu

23 Kasım 2023

Kontrat Kodu	Kontrat Adı	Yüksek	Düşük	Son Fiyat	Pivot	Destek-1	Destek-2	Destek-3	Direnç-1	Direnç-2	Direnç-3
PAY VADELİ											
FGUBRF	GUBRF Yakın Vade / F_GUBRF1123	374,80	373,03	374,00	374,00	373,20	372,23	371,43	374,97	375,77	376,74
FHALKB	HALKB Yakın Vade / F_HALKB1123	13,27	13,19	13,23	13,23	13,19	13,15	13,11	13,27	13,31	13,35
FHEKTS	HEKTS Yakın Vade / F_HEKTS1123	21,16	21,02	21,11	21,11	21,06	20,97	20,92	21,20	21,25	21,34
FISCTR	ISCTR Yakın Vade / F_ISCTR1123	21,49	21,33	21,40	21,40	21,31	21,24	21,15	21,47	21,56	21,63
FISGYO	ISGYO Yakın Vade / F_ISGYO1123	22,10	21,97	21,98	21,98	21,86	21,85	21,73	21,99	22,11	22,12
FKARSN	KARSN Yakın Vade / F_KARSN1123	9,71	9,67	9,68	9,68	9,65	9,64	9,61	9,69	9,72	9,73
FKCHOL	KCHOL Yakın Vade / F_KCHOL1123	145,49	144,00	144,42	144,42	143,35	142,93	141,86	144,84	145,91	146,33
FKONTR	KONTR Yakın Vade / F_KONTR1123	279,15	276,65	277,77	277,77	276,39	275,27	273,89	278,89	280,27	281,39
KOZAA	KOZAA Yakın Vade / F_KOZAA1123	59,09	58,90	58,95	58,95	58,81	58,76	58,62	59,00	59,14	59,19
KOZAL	KOZAL Yakın Vade / F_KOZAL1123	23,85	23,56	23,62	23,62	23,39	23,33	23,10	23,68	23,91	23,97
KRDMD	KRDMD Yakın Vade / F_KRDMD1123	25,47	25,33	25,40	25,40	25,33	25,26	25,19	25,47	25,54	25,61
FMGROS	MGROS Yakın Vade / F_MGROS1123	373,78	370,04	370,06	370,06	366,34	366,32	362,60	370,08	373,80	373,82
FODAS	ODAS Yakın Vade / F_ODAS1123	12,08	11,95	12,02	12,02	11,96	11,89	11,83	12,09	12,15	12,22
FOYAKC	OYAKC Yakın Vade / F_OYAKC1123	69,00	68,50	68,87	68,87	68,74	68,37	68,24	69,24	69,37	69,74
FPETKM	PETKM Yakın Vade / F_PETKM1123	22,19	22,02	22,04	22,04	21,89	21,87	21,72	22,06	22,21	22,23
FPGSUS	PGSUS Yakın Vade / F_PGSUS1123	746,23	740,65	741,55	741,55	736,87	735,97	731,29	742,45	747,13	748,03
FSAHOL	SAHOL Yakın Vade / F_SAHOL1123	62,34	61,79	61,92	61,92	61,50	61,37	60,95	62,05	62,47	62,60
FSASA	SASA Yakın Vade / F_SASA1123	44,37	43,82	44,09	44,09	43,81	43,54	43,26	44,36	44,64	44,91



VIOP Destek/Direnç Tablosu

23 Kasım 2023

Kontrat Kodu	Kontrat Adı	Yüksek	Düşük	Son Fiyat	Pivot	Destek-1	Destek-2	Destek-3	Direnç-1	Direnç-2	Direnç-3
PAY VADELİ											
FSISE	SISE Yakın Vade / F_SISE1123	50,73	50,31	50,49	50,49	50,25	50,07	49,83	50,67	50,91	51,09
FSKBNK	SKBNK Yakın Vade / F_SKBNK1123	7,42	7,36	7,37	7,37	7,32	7,31	7,26	7,38	7,43	7,44
F Sokm	SOKM Yakın Vade / F_SOKM1123	60,57	60,25	60,33	60,33	60,09	60,01	59,77	60,41	60,65	60,73
FTAVHL	TAVHL Yakın Vade / F_TAVHL1123	122,91	122,23	122,34	122,34	121,77	121,66	121,09	122,45	123,02	123,13
FTCELL	TCELL Yakın Vade / F_TCELL1123	58,02	57,40	57,85	57,85	57,68	57,23	57,06	58,30	58,47	58,92
FTHYAO	THYAO Yakın Vade / F_THYAO1123	264,98	263,69	264,24	264,24	263,50	262,95	262,21	264,79	265,53	266,08
FTKFEN	TKFEN Yakın Vade / F_TKFEN1123	47,21	47,04	47,08	47,08	46,95	46,91	46,78	47,12	47,25	47,29
FTOASO	TOASO Yakın Vade / F_TOASO1123	250,43	248,02	249,36	249,36	248,29	246,95	245,88	250,70	251,77	253,11
FTSKB	TSKB Yakın Vade / F_TSKB1123	7,46	7,40	7,42	7,42	7,38	7,36	7,32	7,44	7,48	7,50
FTTKOM	TTKOM Yakın Vade / F_TTKOM1123	22,83	22,66	22,68	22,68	22,53	22,51	22,36	22,70	22,85	22,87
FTUPRS	TUPRS Yakın Vade / F_TUPRS1123	157,25	156,57	156,79	156,79	156,33	156,11	155,65	157,01	157,47	157,69
FVAKBN	VAKBN Yakın Vade / F_VAKBN1123	15,36	15,21	15,21	15,21	15,06	15,06	14,91	15,21	15,36	15,36
FVESTL	VESTL Yakın Vade / F_VESTL1123	62,00	61,78	61,78	61,78	61,56	61,56	61,34	61,78	62,00	62,00
FYKBNK	YKBNK Yakın Vade / F_YKBNK1123	17,39	17,33	17,36	17,36	17,33	17,30	17,27	17,39	17,42	17,45

VIOP Destek/Direnç Tablosu



Ahlatcı Yatırım araştırma departmanı tarafından hazırlanmıştır.

Bizi seçtiğiniz için teşekkürler.

Hazırlayan; **Barış ÜRKÜN** Araştırma Müdürü
Tuğba EKİN Araştırma Uzmanı

Mersis No: **001005645300026**

Sermaye Piyasası Kurulunun "Yatırım Hizmetleri ve Faaliyetleri İle Yan Hizmetlere İlişkin Esaslar" Hakkında Tebliği Uyanınca Yayınlanması Zorunlu Olan

Burada yer alan yatırım, bilgi, yorum ve tavsiyeler yatırım danışmanlığı kapsamında değildir. Yatırım danışmanlığı hizmeti, yetkili kuruluşlar tarafından kişilerin risk ve getiri tercihleri dikkate alınarak kişiye özel sunulmaktadır. Burada yer alan yorum ve tavsiyeler ise genel niteliktedir. Bu tavsiyeler mali durumunuz ile risk ve getiri tercihlerinize uygun olmayabilir. Bu nedenle, sadece burada yer alan bilgilere dayanarak yatırım kararı verilmesi beklentilerinize uygun sonuçlar doğurmayabilir.

ahlatci_yatirim

ahlatciyatirim

ahlatciyatirim.com.tr

444 0 968
bilgi@ahlatciyatirim.com.tr

AHLATCI YATIRIM ARAŞTIRMA



İstanbul Genel Müdürlük Merkez Ofis

Maslak Mahallesi, Taşyoncası Sokak T4a Blok
Kat: -1 NO: 256 Maslak 34485 Sarıyer / İVVSTANBUL

İstanbul Sarıyer Şube

Sarıyer Mahallesi Meserburnu Caddesi No: 25 Sarıyer / İSTANBUL

Çorum Şube

Gülâlibey Mahallesi, Eğridere Sokak No:17 Merkez / ÇORUM

Ankara İrtibat Bürosu

Söğütözü Caddesi No:2 Koç Kuleleri B Blok No:16 Söğütözü Çankaya / ANKARA

Adana İrtibat Bürosu

Reşatbey Mahallesi 62024 Sokak No:7 Seyhan / ADANA

Denizli İrtibat Bürosu

Gazi Mustafa Kemal Bulvarı Bina No: 53 Kat:4 Bağımsız Bölüm Pamukkale / DENİZLİ

İsparta İrtibat Bürosu

Çelebiler Mahallesi, Caddesi 112, No:7, İç Kapı No: 11, 32000 Merkez / İSPARTA

İstanbul Göktürk İrtibat Bürosu

Göktürk Merkez Mah. İstanbul Cad. Telekom Sk. No:2 İç Kapı No: 36 34077 Eyüpsultan / İSTANBUL

