

Sabah Bülteni

24 Kasım
2023



ahlatciyatirim.com.tr

   [ahlatci_yatirim](#)

  [ahlatciyatirim](#)

DOLAR ENDEKSİ DÜŞÜŞÜNÜ HAFTANIN SON İŞLEM GÜNÜNDE DE SÜRDÜRÜYOR

Yurtiçinde beklenen TCMB PPK Toplantısı gerçekleşti. Para Politikası Kurulu politika faizi olan 1 hafta vadeli repo ihale faiz oranının 500 baz puan artışla %35 seviyesinden %40 düzeyine yükseltilmesine karar vermiştir. Yurt içi talebin mevcut seviyesi, hizmet fiyatlarındaki katılık ve jeopolitik risklerin enflasyon baskılarını canlı tuttuğu ifade edilen açıklamada enflasyon beklentileri ve fiyatlama davranışlarında sınırlı bir iyileşmenin başladığı da değerlendirildi. Bir önceki metinden farklı olarak dezenflasyonun tesisi için gerekli parasal sıkılık düzeyine önemli ölçüde yaklaşıldığı ve bu çerçevede parasal sıkılaştırma hızının yavaşlatılacağı ve sıkılaştırma adımlarının kısa bir zaman diliminde tamamlanacağı ifade edildi. Kredi kartları maliyetlerinin yükselmesi uygulanan faizlere ilişkin düzenleme ile sınırlandı. TCMB, "Kredi kartı azami faiz oranları ve üye iş yeri azami komisyon oranlarında Aralık ayında değişiklik olmayacağını" açıkladı. Reeskont kredilerinin de yükselmesi yeni düzenleme ile sınırlandı. Banka " İhracat ve döviz kazandırıcı hizmetler reeskont kredilerinde toplam faiz maliyetine üst sınır" getirdi.

Avrupa Merkez Bankası Başkanı Christine Lagarde'ın şahin söylemlerinin ardından Banka Yönetim Kurulu Üyesi Joachim Nagel'den de benzer enflasyon değerlemesi geldi. Der Spiegel'e verdiği bir mülakatta Nagel, "Hedefe yavaş yavaş yaklaşıldığını görüyoruz, enflasyon düşüyor. Ancak henüz hedefe ulaşılmadığını ve enflasyonun hızla yeniden yükselbileceğini de biliyoruz." dedi.

Avrupa Merkez Bankası Ekim ayı para politikası toplantı tutanakları yayımlandı. Konsey üyelerinin değerlendirmelerine yer verilen tutanakta, ekonomik büyüme konusunda endişeler dikkat çekti. Daha fazla sıkılaştırmanın ana gündem olmasa da faiz artırımı ihtimallerinin hala korunması gerektiği konsey üyelerinin ortak kanısı olarak takip edildi.

Euro Bölgesi işletmeleri enflasyonda yavaşlamanın etkisiyle bölge ekonomisinde baskının hafifleyebileceğine işaret ediyor. Kasım ayında hafif bir artış kaydetti, ancak buna karşın daralma bölgesinde kalmaya devam etti. İmalat sektörü PMI Kasım'da 43.4 beklentisinin üzerinde 43.8 olarak açıklanırken, hizmet sektörü PMI'da 48.2 ile beklentilerin hafif üzerinde gerçekleşti. Bileşik PMI ise 47.1 puan seviyesine yükseldi.

S&P Global/CIPS'ten yapılan açıklamaya göre; İngiltere'de hizmet sektörü bu yılın kasım ayında beklentinin üzerinde büyüdü. Ülkede hizmet sektörü PMI endeksi, kasım ayında 49,5 olan beklentisinin üzerinde 50,5 seviyesine yükseldi. Ülkede imalat sektörü PMI verisi ise kasım ayında 45,0 olan beklentiyi aşarak 44,8 seviyesinden 46,7 seviyesine yükseldi. İngiltere'de bileşik PMI verisi ise kasımda 48,7 olan beklentiyi aşarak 50,1 olarak kaydedildi. Bir önceki ayda bileşik PMI rakamları 48,7 olarak gerçekleşmişti.

FOMC toplantı tutanaklarının ardından tepki arayışında olan Dolar'ın yukarı yönlü hareketlerinde kalıcılık sağlanmazken dün ABD'de piyasaların tatil olması nedeniyle paritede oynaklığın sınırlı kaldığını ancak geri çekilen Dolar karşısında Euro'nun prim kaydettiği gözlemlendi.

**EKONOMİK
TAKVİM**

ZAMAN	ULKE	ONEM	VERI	BEKLENTI	ONCEKI	PERİYOT
10:00	Türkiye	**	Kapasite Kullanım Oranı	-	77,4%	Kasım
10:00	Türkiye	*	İmalat Güveni	-	103,3	Kasım
10:00	Almanya	***	Gayri Safi Yurtiçi Hasıla Çeyreklik	-0,1%	0,0%	3Ç23
10:00	Almanya	**	Gayri Safi Yurtiçi Hasıla Yıllık	-0,3%	-0,2%	3Ç23
11:00	Türkiye	*	Yabancı Ziyaretçi Sayısı	-	5,7%	Ekim
12:00	Almanya	**	IFO İş Ortamı Güven Endeksi	87,5	86,9	Kasım
12:00	Euro Bölgesi	**	AMB Başkanı Lagarde'ın Konuşması	-	-	-
17:45	ABD	***	Hizmet Satın Alma Müdürleri Endeksi PMI	50,3	50,6	Kasım
17:45	ABD	**	Üretim Satın Alma Müdürleri Endeksi PMI	49,8	50,0	Kasım
17:45	ABD	**	S&P Global Bileşik Satın Alma Müdürleri Endeksi	-	50,7	Kasım

USD/TRY

24 Kasım 2023



TCMB politika faizini bizim beklentimize paralel 500 baz puan artırarak %40 seviyesine yükseltirken karar piyasa beklentisi 250 baz puanlık artışın ise üzerinde gerçekleşti. Faiz kararının ardından DolarTL 28,63TL seviyesine kadar geriledi. Sonrasında 28,70TL seviyesinin üzerine doğru toparlanma eğilimi gözlemlendi ve gün sonunda 28,..TL seviyesinde kapanış gerçekleşti. Bugün yurtiçinde kapasite kullanım oranı ve imalat güveni açıklanırken ABD'de PMI rakamları takip edilecek. Sınırlı hareketler gördüğümüz kurda 28,90TL seviyesi üzerinde psikolojik direnci olarak 29,00TL ve üstünde 29,10TL izlenebilir. Geri çekilmelerde 28,80TL ilk destek olarak izlenebilir. Bu seviye altında fiyatlamaya için ise 28,70TL ve 28,60TL diğer destek bölgeleri olarak takip edilebilir.

EUR/TRY

24 Kasım 2023

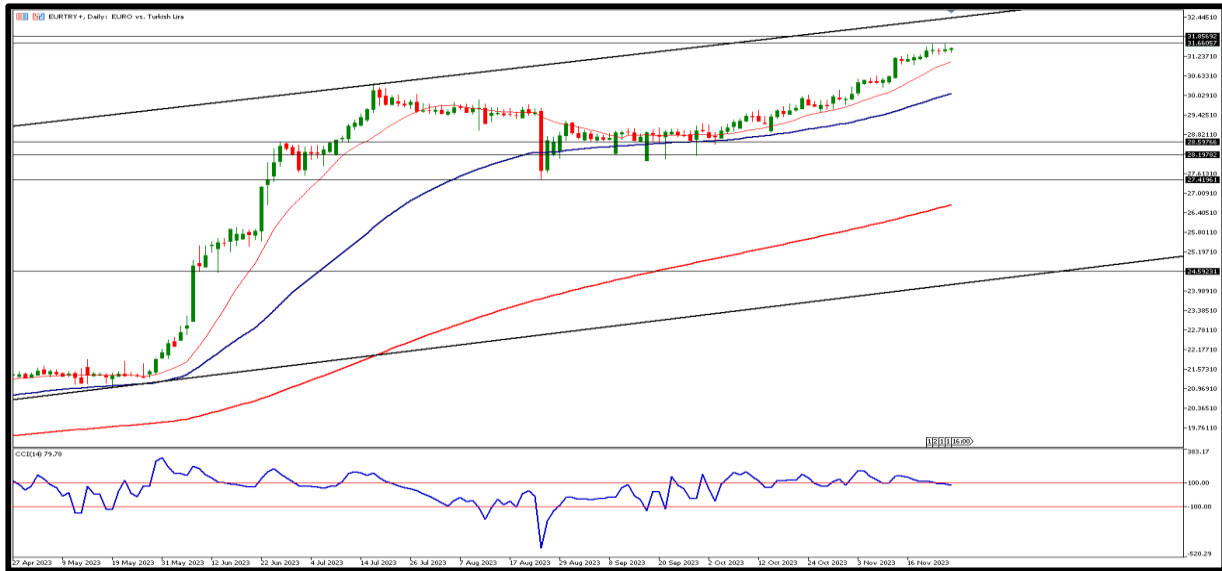

Dolar endeksi yeniden prim kaybederken ve Euro tarafında pozitif fiyatlamaların etkisi gözlenirken, TCMB'nin politika faizini %40 seviyesine yükseltme kararının ardından DolarTL'de yaşanan geri çekilme çaprazda da prim kaybına neden oldu. Hafta genelinde hem kur hem parite destekli Türk Lirası karşısında yükseliş yaşayan Euro dün 31,28TL seviyesine varan geri çekilmenin ardından toparlandı ve günün pozitif tarafa tamamladı. İlk direnç noktası 31,60TL seviyesi takip edilebilir. Bu seviye üstünde fiyatlamalarda ise 31,70TL ve üzerindeki 31,80TL bölgeleri diğer direnç seviyeleri olarak ön plana çıkıyor. Gün içinde 31,50TL psikolojik destek noktası, bu seviye altında fiyatlamalarda 31,40TL ve 31,30TL takip ediliyor olacak.

EUR/USD

24 Kasım 2023



Parite 1,0900 üzerinde tutunmaya çalışıyor. Dün ABD'de piyasalar kapalıydı. Euro Bölgesi'nde ise imalat PMI rakamları beklentilerin üzerinde gerçekleşti. Euro Bölgesi işletmeleri enflasyonda yavaşlamanın etkisiyle bölge ekonomisinde baskının hafifleyebileceğine işaret ediyor. FOMC toplantı tutanaklarının ardından dolar endeksinde yükseliş isteğinin kalıcı olmadığını ve dolar endeksi geri çekilirken paritenin ise yeniden yatay pozitif prim kaydettiği gözlemlendi. Teknik olarak ilk direnç seviyesi 1,0920 takip edilebilir. Yükselişlerin devam etmesi halinde 1,0940 ve 1,0960 seviyeleri izlenebilir. Geri çekilmelerde psikolojik destek seviyesi olan 1,0900 noktasını ve devamında 1,0880 ve devamında 1,0860 bölgeleri takip ediyor.

ONS ALTIN

24 Kasım 2023

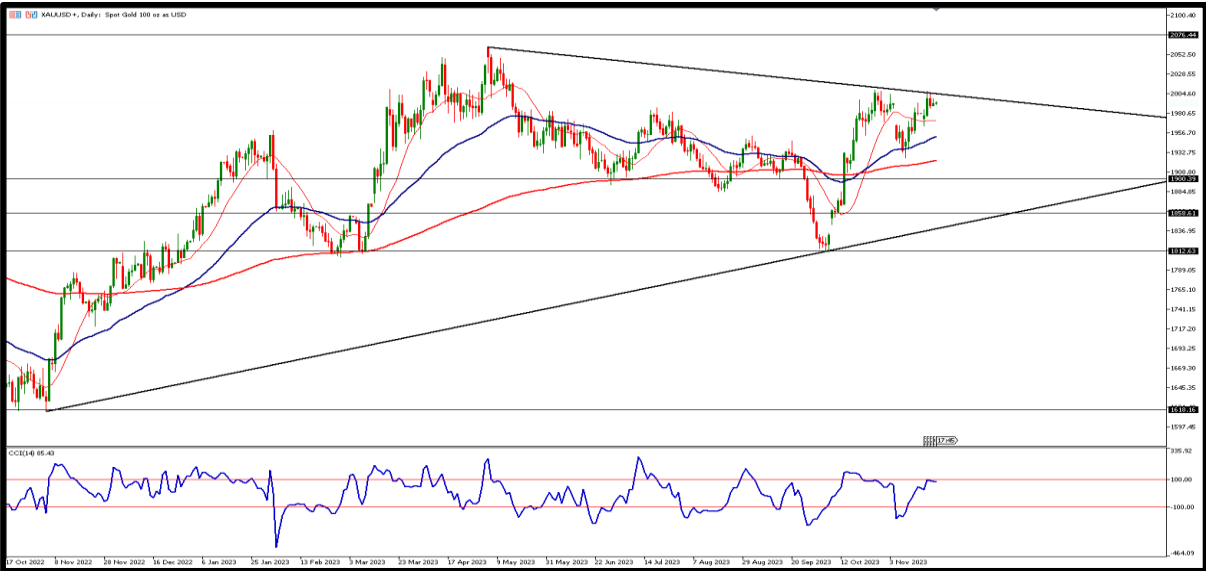

Ons altında yükselen trend varlığını korumaya dün de devam etti. FOMC tutanaklarının ardından doların nispeten güç kazanmasıyla görece zayıf kapanış gördüğümüz ons altın dün ise 1990 dolar seviyesi üzerinde kapanış gerçekleştirmeyi başardı. Jeopolitik risk ortamı ve özellikle Fed'in faiz artışlarının sonuna geldiği düşüncesi kıymetli metal üzerinde fiyatlamalarda yukarı yönlü hareketi desteklemeye devam ederken 2.000 dolar seviyesi önemli direnç olma özelliğini de koruyor. İlk destek noktası 1990 dolar takip edilirken bu seviye altında fiyatlama için 1985 ve 1980 dolar diğer destek bölgeleri olarak karşımıza çıkıyor. Yükselişlerde ise 1995 dolar seviyesi üzerinde psikolojik direnç noktası 2000 dolar ile 2005 dolar seviyeleri direnç bölgeleri olarak takibimizde olacak.

GBP/USD

24 Kasım 2023



Dolar endeksi hafta genelinde sergilediği negatif görünümüne dün de devam ederken parite 1,2500 seviyesi üzerinde tutunmayı başardı. İngiltere'de imalat ve hizmet sektörü PMI beklentilerin üzerinde büyüdü. Hizmet sektörü PMI 50.5 olurken eşik değer de üzerinde kaldı. İmalat sektörü 46.7 olurken bileşik PMI endeksi ise hizmet sektörü öncülüğünde 50.1 puan seviyesine yükseldi. Bugün ise ABD'de PMI rakamları açıklanacak. Teknik olarak gün içerisinde ilk direnç noktası 1,2550 ve üstünde fiyatlamaya için 1,2570 ve 1,2590 sırasıyla direnç bölgeleri olarak izlenebilir. Geri çekilmelerde 1,2530 psikolojik destek seviyesi olarak takip edilecek. Bu seviye altında fiyatlamalarda 1,2500 ve 1,2480 bölgeleri genel olarak izlenebilir.

GRAM ALTIN

24 Kasım 2023



Yakın vadede güçlü kalmasını beklediğimiz ons altın dün dolar tarafında nispeten geri çekilme yaşanırken 1990 dolar seviyesinin üzerinde kalmayı başardı. Ancak TCMB'nin PPK kararının ardından kurda takip edilen sınırlı geri çekilmenin etkisi yurtiçinde gram altın fiyatlarında yatay negatif bir seyrin gözlenmesine neden oldu. Kur tarafında bu etkinin sınırlı kalmasını ve ılımlı pozitif fiyatlamaya kaldığı yerden devam etmesini beklerken gram altın da güçlü görünüm korunacaktır. Teknik olarak ilk direnç seviyesi 1855TL takip edilirken, bu seviye üzerinde 1860TL ve 1865TL seviyesi direnç bölgeleri olarak takip edilebilir. Geri çekilmelerde ise 1850TL noktası ilk destek olarak takip edilebilir. Bu fiyatlamada 1845TL ve 1840TL diğer destek bölgeleri izleniyor olacak.



Sabah Bülteni

2023 3.Çeyrek Müşteri K/Z Dağılımı:

%23,21 Karda / %76,79 Zararda

Ahlatcı Yatırım araştırma departmanı tarafından hazırlanmıştır.

Bizi seçtiğiniz için teşekkürler.

Hazırlayan; **Tonguç ERBAŞ** Genel Müdür Yardımcısı
Barış ÜRKÜN Araştırma Müdürü

Mersis No: **0010056453000026**

Sermaye Piyasası Kurulunun "Yatırım Hizmetleri ve Faaliyetleri İle Yan Hizmetlere İlişkin Esaslar"
Hakkında Tebliği Uyarınca Yayınlanması Zorunlu Olan

Burada yer alan yatırım, bilgi, yorum ve tavsiyeler yatırım danışmanlığı kapsamında değildir. Yatırım danışmanlığı hizmeti, yetkili kuruluşlar tarafından kişilerin risk ve getiri tercihleri dikkate alınarak kişiye özel sunulmaktadır. Burada yer alan yorum ve tavsiyeler ise genel niteliktedir. Bu tavsiyeler mali durumunuz ile risk ve getiri tercihlerinize uygun olmayabilir. Bu nedenle, sadece burada yer alan bilgilere dayanılarak yatırım kararı verilmesi beklentilerinize uygun sonuçlar doğurmayabilir.



İstanbul Genel Müdürlük Merkez Ofis

Maslak Mahallesi, Taşyoncası Sokak T4a Blok
Kat: -1 NO: 256 Maslak 34485 Sarıyer / İSTANBUL

İstanbul Sarıyer Şube

Sarıyer Mahallesi Meserburnu Caddesi No: 25 Sarıyer / İSTANBUL

Çorum Şube

Gülábibey Mahallesi, Eğridere Sokak No:17 Merkez / ÇORUM

Ankara İrtibat Bürosu

Söğütözü Caddesi No:2 Koç Kuleleri B Blok No:16 Söğütözü Çankaya / ANKARA

Adana İrtibat Bürosu

Reşatbey Mahallesi 62024 Sokak NO:7 Seyhan / ADANA

Denizli İrtibat Bürosu

Gazi Mustafa Kemal Bulvarı Bina No: 53 Kat:4 Bağımsız Bölüm Pamukkale / DENİZLİ

İsparta İrtibat Bürosu

Çelebiler Mahallesi, Cadde 112, No:7, İç Kapı No: 11, 32000 Merkez / ISPARTA

İstanbul Göktürk İrtibat Bürosu

Göktürk Merkez Mah. İstanbul Cad. Telekom Sk. No:2 İç Kapı No: 36 34077 Eyüpsultan / İSTANBUL

[ahlatci_yatirim](#)

[ahlatciyatirim](#)

AHLATCI YATIRIM ARAŞTIRMA

[ahlatciyatirim.com.tr](#)

444 0 968
[bilgi@ahlatciyatirim.com.tr](#)

AHLATCI
YATIRIM