

VIOP

Destek/Direnç Tablosu

7 Aralık
2023



ahlatciyatirim.com.tr

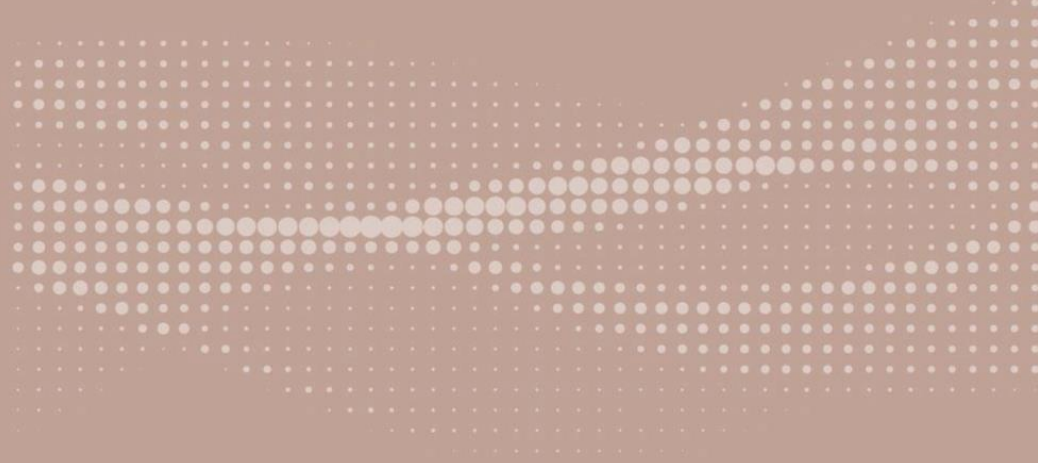

Güveniniz **Gücümüzdür...**

Güveniniz **Gücümüzdür...**



VIOP Destek/Direnç Tablosu

7 Aralık 2023

Kontrat Kodu	Kontrat Adı	Yüksek	Düşük	Son Fiyat	Pivot	Destek-1	Destek-2	Destek-3	Direnç-1	Direnç-2	Direnç-3
ENDEKS VADELİ											
FXU030N1	XU030 Yakın Vade (Gunduz) / F_XU0301223	8718,3	8691,3	8708,0	8708,0	8697,8	8681,0	8670,8	8724,8	8735,0	8751,8
F_XU0300224	XU030 Subat 2024 Vadeli	9295,5	9222,8	9270,0	9270,0	9244,5	9197,3	9171,8	9317,3	9342,8	9390,0
ALTIN VADELİ											
GOZYVADE	XAUUSD Yakın Vade / F_XAUUSD1223	2036,95	2036,00	2036,25	2036,25	2035,55	2035,30	2034,60	2036,50	2037,20	2037,45
GLDYVADE	XAUTRY Yakın Vade / F_XAUTRYM1223	1928,00	1926,23	1926,23	1926,23	1924,46	1924,46	1922,69	1926,23	1928,00	1928,00
FXAGUSD	XAGUSD Yakın Vade / F_XAGUSD1223	24,00	23,79	23,85	23,85	23,70	23,64	23,49	23,91	24,06	24,12
DÖVİZ VADELİ											
USDYVADE	USDTRY Yakın Vade / F_USDTRY1223	29,4450	29,4349	29,4350	29,4350	29,4250	29,4249	29,4149	29,4351	29,4451	29,4452



7 Aralık 2023

VIOP Destek/Direnç Tablosu

Kontrat Kodu	Kontrat Adı	Yüksek	Düşük	Son Fiyat	Pivot	Destek-1	Destek-2	Destek-3	Direnç-1	Direnç-2	Direnç-3
PAY VADELİ											
FAEFES	AEFES Yakın Vade / F_AEFES1223	118,45	118,33	118,45	118,45	118,45	118,33	118,33	118,57	118,57	118,72
FAKBNK	AKBNK Yakın Vade / F_AKBNK1223	37,54	37,40	37,47	37,47	37,40	37,33	37,26	37,54	37,61	37,68
FAKSEN	AKSEN Yakın Vade / F_AKSEN1223	34,24	34,21	34,24	34,24	34,24	34,21	34,21	34,27	34,27	34,30
FALARK	ALARK Yakın Vade / F_ALARK1223	98,49	98,31	98,47	98,47	98,45	98,29	98,27	98,63	98,65	98,81
FARCLK	ARCLK Yakın Vade / F_ARCLK1223	137,89	137,55	137,88	137,88	137,87	137,54	137,53	138,21	138,22	138,55
FASELS	ASELS Yakın Vade / F_ASELS1223	48,87	48,51	48,81	48,81	48,75	48,45	48,39	49,11	49,17	49,47
FASTOR	ASTOR Yakın Vade / F_ASTOR1223	104,41	103,39	104,00	104,00	103,59	102,98	102,57	104,61	105,02	105,63
FBIMAS	BIMAS Yakın Vade / F_BIMAS1223	321,57	319,00	320,00	320,00	318,43	317,43	315,86	321,00	322,57	323,57
FDOHOL	DOHOL Yakın Vade / F_DOHOL1223	12,74	12,61	12,68	12,68	12,62	12,55	12,49	12,75	12,81	12,88
FECLC	ECILC Yakın Vade / F_ECILC1223	44,86	44,85	44,86	44,86	44,86	44,85	44,85	44,87	44,87	44,88
FEKGYO	EKGYO Yakın Vade / F_EKGYO1223	7,62	7,57	7,61	7,61	7,60	7,56	7,55	7,65	7,66	7,70
FENJSA	ENJSA Yakın Vade / F_ENJSA1223	47,94	47,63	47,89	47,89	47,84	47,58	47,53	48,15	48,20	48,46
FENKAI	ENKAI Yakın Vade / F_ENKAI1223	33,53	33,40	33,50	33,50	33,47	33,37	33,34	33,60	33,63	33,73
FEREGL	EREGL Yakın Vade / F_EREGL1223	40,18	40,00	40,14	40,14	40,10	39,96	39,92	40,28	40,32	40,46
FFROTO	FROTO Yakın Vade / F_FROTO1223	815,99	813,24	814,00	814,00	812,01	811,25	809,26	814,76	816,75	817,51
FGARAN	GARAN Yakın Vade / F_GARAN1223	61,54	61,20	61,30	61,30	61,06	60,96	60,72	61,40	61,64	61,74



VIOP Destek/Direnç Tablosu

7 Aralık 2023

Kontrat Kodu	Kontrat Adı	Yüksek	Düşük	Son Fiyat	Pivot	Destek-1	Destek-2	Destek-3	Direnç-1	Direnç-2	Direnç-3
PAY VADELİ											
FGUBRF	GUBRF Yakın Vade / F_GUBRF1223	374,24	372,78	374,20	374,20	374,16	372,74	372,70	375,62	375,66	377,08
FHALKB	HALKB Yakın Vade / F_HALKB1223	13,00	12,94	12,96	12,96	12,92	12,90	12,86	12,98	13,02	13,04
FHEKTS	HEKTS Yakın Vade / F_HEKTS1223	22,30	22,15	22,18	22,18	22,06	22,03	21,91	22,21	22,33	22,36
FISCTR	ISCTR Yakın Vade / F_ISCTR1223	23,31	23,18	23,25	23,25	23,19	23,12	23,06	23,32	23,38	23,45
FISGYO	ISGYO Yakın Vade / F_ISGYO1223	20,56	20,53	20,56	20,56	20,56	20,53	20,53	20,59	20,59	20,62
FKARSN	KARSN Yakın Vade / F_KARSN1223	9,36	9,34	9,34	9,34	9,32	9,32	9,30	9,34	9,36	9,36
FKCHOL	KCHOL Yakın Vade / F_KCHOL1223	146,07	145,68	145,97	145,97	145,87	145,58	145,48	146,26	146,36	146,65
FKONTR	KONTR Yakın Vade / F_KONTR1223	242,42	241,31	242,00	242,00	241,58	240,89	240,47	242,69	243,11	243,80
FKOZAA	KOZAA Yakın Vade / F_KOZAA1223	54,41	53,86	54,00	54,00	53,59	53,45	53,04	54,14	54,55	54,69
FKOZAL	KOZAL Yakın Vade / F_KOZAL1223	23,52	23,34	23,48	23,48	23,44	23,30	23,26	23,62	23,66	23,80
FKRDMD	KRDMD Yakın Vade / F_KRDMD1223	24,04	23,82	23,97	23,97	23,90	23,75	23,68	24,12	24,19	24,34
FMGROS	MGROS Yakın Vade / F_MGROS1223	0,00	0,00	0,00	0,00	0,00	0,00	0,00	0,00	0,00	0,00
FODAS	ODAS Yakın Vade / F_ODAS1223	10,47	10,39	10,47	10,47	10,47	10,39	10,39	10,55	10,55	10,63
FOYAKC	OYAKC Yakın Vade / F_OYAKC1223	60,84	60,61	60,84	60,84	60,84	60,61	60,61	61,07	61,07	61,30
FPETKM	PETKM Yakın Vade / F_PETKM1223	20,74	20,59	20,68	20,68	20,62	20,53	20,47	20,77	20,83	20,92
FPGSUS	PGSUS Yakın Vade / F_PGSUS1223	712,85	698,01	712,85	712,85	712,85	698,01	698,01	727,69	727,69	742,53
FAHOL	SAHOL Yakın Vade / F_SAHOL1223	63,24	62,80	63,18	63,18	63,12	62,74	62,68	63,56	63,62	64,00
FSASA	SASA Yakın Vade / F_SASA1223	49,98	49,68	49,75	49,75	49,52	49,45	49,22	49,82	50,05	50,12



VIOP Destek/Direnç Tablosu

7 Aralık 2023

Kontrat Kodu	Kontrat Adı	Yüksek	Düşük	Son Fiyat	Pivot	Destek-1	Destek-2	Destek-3	Direnç-1	Direnç-2	Direnç-3
PAY VADELİ											
FSISE	SISE Yakın Vade / F_SISE1223	48,48	48,30	48,37	48,37	48,26	48,19	48,08	48,44	48,55	48,62
FSKBNK	SKBNK Yakın Vade / F_SKBNK1223	7,28	7,21	7,24	7,24	7,20	7,17	7,13	7,27	7,31	7,34
FSOKM	SOKM Yakın Vade / F_SOKM1223	60,34	60,14	60,14	60,14	59,94	59,94	59,74	60,14	60,34	60,34
FTAVHL	TAVHL Yakın Vade / F_TAVHL1223	116,15	115,02	116,02	116,02	115,89	114,89	114,76	117,02	117,15	118,15
FTCELL	TCELL Yakın Vade / F_TCELL1223	58,76	58,43	58,55	58,55	58,34	58,22	58,01	58,67	58,88	59,00
FTHYAO	THYAO Yakın Vade / F_THYAO1223	259,20	257,77	259,06	259,06	258,92	257,63	257,49	260,35	260,49	261,78
FTKFEN	TKFEN Yakın Vade / F_TKFEN1223	46,65	46,11	46,55	46,55	46,45	46,01	45,91	46,99	47,09	47,53
FTOASO	TOASO Yakın Vade / F_TOASO1223	231,52	230,61	231,49	231,49	231,46	230,58	230,55	232,37	232,40	233,28
FTSKB	TSKB Yakın Vade / F_TSKB1223	7,57	7,52	7,55	7,55	7,53	7,50	7,48	7,58	7,60	7,63
FTTKOM	TTKOM Yakın Vade / F_TTKOM1223	26,10	25,81	25,93	25,93	25,76	25,64	25,47	26,05	26,22	26,34
FTUPRS	TUPRS Yakın Vade / F_TUPRS1223	154,44	153,60	154,23	154,23	154,02	153,39	153,18	154,86	155,07	155,70
FVAKBN	VAKBN Yakın Vade / F_VAKBN1223	14,21	14,11	14,13	14,13	14,05	14,03	13,95	14,15	14,23	14,25
FVESTL	VESTL Yakın Vade / F_VESTL1223	56,18	55,60	55,91	55,91	55,64	55,33	55,06	56,22	56,49	56,80
FYKBNK	YKBNK Yakın Vade / F_YKBNK1223	20,93	20,88	20,90	20,90	20,87	20,85	20,82	20,92	20,95	20,97

VIOP Destek/Direnç Tablosu



Ahlatcı Yatırım araştırma departmanı tarafından hazırlanmıştır.

Bizi seçtiğiniz için teşekkürler.

Hazırlayan; **Barış ÜRKÜN** Araştırma Müdürü
Tuğba EKİN Araştırma Uzmanı

Mersis No: **001005645300026**

Sermaye Piyasası Kurulunun "Yatırım Hizmetleri ve Faaliyetleri İle Yan Hizmetlere İlişkin Esaslar" Hakkında Tebliği Uyanınca Yayınlanması Zorunlu Olan

Burada yer alan yatırım, bilgi, yorum ve tavsiyeler yatırım danışmanlığı kapsamında değildir. Yatırım danışmanlığı hizmeti, yetkili kuruluşlar tarafından kişilerin risk ve getiri tercihleri dikkate alınarak kişiye özel sunulmaktadır. Burada yer alan yorum ve tavsiyeler ise genel niteliktedir. Bu tavsiyeler mali durumunuz ile risk ve getiri tercihlerinize uygun olmayabilir. Bu nedenle, sadece burada yer alan bilgilere dayanarak yatırım kararı verilmesi beklentilerinize uygun sonuçlar doğurmayabilir.

ahlatci_yatirim

ahlatciyatirim

ahlatciyatirim.com.tr

444 0 968
bilgi@ahlatciyatirim.com.tr

AHLATCI YATIRIM ARAŞTIRMA



İstanbul Genel Müdürlük Merkez Ofis

Maslak Mahallesi, Taşyoncası Sokak T4a Blok
Kat: -1 NO: 256 Maslak 34485 Sarıyer / İVVSTANBUL

İstanbul Sarıyer Şube

Sarıyer Mahallesi Meserburnu Caddesi No: 25 Sarıyer / İSTANBUL

Çorum Şube

Gülâlibey Mahallesi, Eğridere Sokak No:17 Merkez / ÇORUM

Ankara İrtibat Bürosu

Söğütözü Caddesi No:2 Koç Kuleleri B Blok No:16 Söğütözü Çankaya / ANKARA

Adana İrtibat Bürosu

Reşatbey Mahallesi 62024 Sokak No:7 Seyhan / ADANA

Denizli İrtibat Bürosu

Gazi Mustafa Kemal Bulvarı Bina No: 53 Kat:4 Bağımsız Bölüm Pamukkale / DENİZLİ

İsparta İrtibat Bürosu

Çelebiler Mahallesi, Caddesi 112, No:7, İç Kapı No: 11, 32000 Merkez / İSPARTA

İstanbul Göktürk İrtibat Bürosu

Göktürk Merkez Mah. İstanbul Cad. Telekom Sk. No:2 İç Kapı No: 36 34077 Eyüpsultan / İSTANBUL

