

Sabah Bülteni

12 Ocak
2024



ahlatciyatirim.com.tr

   [ahlatci_yatirim](#)

  [ahlatciyatirim](#)

ABD ENFLASYON VERİSİ BEKLENTİLERİ AŞMASINA RAĞMEN PİYASALARI BOZMADI

Kurda yükseliş sonrası dün 30TL üzerinde sınırlı işlemler gerçekleşti. ABD'de açıklanan enflasyon verisinin beklentilerin üzerinde gerçekleşmesi kur üzerinde sınırlı etki yarattı. Bugün ABD ÜFE verisi açıklanacak. Yurt içinde cari denge ve aralık ayı perakende satışlar verileri takip edilecek. EURTRY çaprazında Türk Lirası'nda yaşanan değer kaybı devam ederken paritede yaşanan yükseliş ile birlikte 30,18TL seviyesi görüldü.

Bugün yurt çinde perakende satışlar verisi ile cari denge açıklanacak. Avrupa'da veri akışı zayıf, çaprazda parite etkisinin devam etmesini bekliyoruz. Paritede dün beklentilerin üzerinde açıklanan ABD enflasyon verisi sonrasında 1,0930 geri çekilmesi yaşanmasına rağmen gün sonunda toparlama olduğunu görüyoruz.

Ons altında dün gün içerisinde 2040 dolar seviyelerine doğru yükselişler yaşansa da ABD enflasyon verisi beklentilerin üzerinde açıklanması sonrasında 2025 dolar seviyelerine geri çekilme yaşandı. Bugün ABD'de ÜFE verisi dünkü kadar etkili olmasa da yakından takip edilemeye devam edilecek. Gram altında dördüncü günde de 1940-1970TL aralığında gün içerisinde yatay fiyatlamalar devam ediyor. Kur tarafında yükselişler aşırılık içermese de yükselişin devam ettiğini görüyoruz. GBPUSD paritesinde de yatay fiyatlama devam ediyor, dün açıklanan beklenti üzerinde ABD enflasyon verisinin negatif etkisi parite üzerinde de görüldü. Bugün İngiltere'de en yoğun veri akışı olan hafta günü olarak sanayi üretimi ve büyüme verisi takip edilecek.

Bankacılık Düzenleme ve Denetleme Kurumu'nun haftalık bültenine göre, kur korumalı mevduatlardan çıkışların hız kazandığı görülüyor. BDDK verilerine göre, kur korumalı TL ve mevduat katılma hesapları 2 trilyon 626,4 milyar TL'den 2 trilyon 576,5 milyar TL'ye geriledi. Süreçteki en hızlı marjinal düşüş 50 milyar TL olarak kaydedildi.

Bugün uluslararası kredi derecelendirme kuruluşu Moody's Türkiye kredi notu değerlendirmesini açıklayacak. Piyasada Moody's'in Türkiye'nin kredi notunu "B3" olarak koruması, görünümünü ise "durağan"dan "pozitif'e yükseltmesi bekleniyor. Moody's, en son 12 Ağustos 2022 tarihinde Türkiye'nin kredi notunu 'B2'den 'B3'e indirirken, 'Negatif' olan görünümü ise 'Durağan'a revize etmişti.

**EKONOMİK
TAKVİM**

ZAMAN	ULKE	ONEM	VERI	BEKLENTI	ONCEKI	PERİYOT
10:00	İngiltere	**	GSYİH (Aylık)	0,20%	-0,30%	Kasım
10:00	İngiltere	**	Sanayi Üretimi (Aylık)	0,10%	-0,80%	Kasım
10:00	İngiltere	**	İmalat Üretimi (Aylık)	0,30%	-1,10%	Kasım
10:00	Türkiye	**	Cari Hesap (USD) (Kas)	-	0,19B	Kasım
10:00	Türkiye	**	Türkiye Perakende Satışları (Yıllık)	-	13,70%	-
10:00	Türkiye	***	Türkiye Perakende Satışları (Aylık)	-	2,00%	Aralık
15:30	Avrupa	**	AMB'den Lane Konuşma Yapacak	-	-	-
16:30	ABD	***	Üretici Fiyat Endeksi (ÜFE) (Aylık)	0,10%	0,00%	Aralık
18:00	ABD	**	FOMC Üyesi Kashkari'nin Konuşması	-	-	-

USD/TRY

12 Ocak 2024

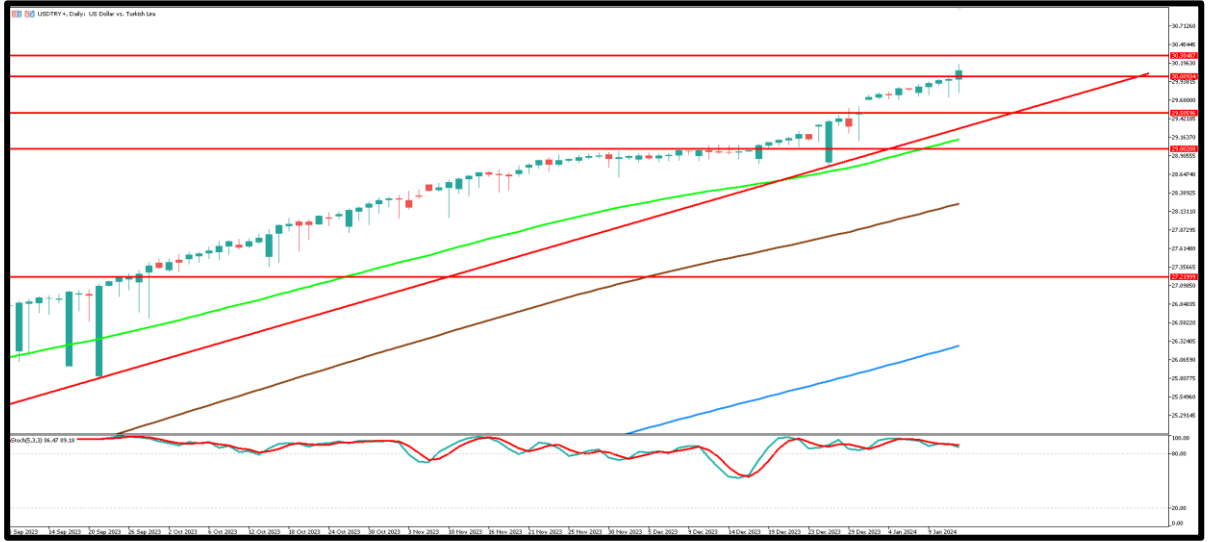

Kurda yükseliş sonrası dün 30TL üzerinde sınırlı işlemler gerçekleşti. ABD'de açıklanan enflasyon verisinin beklentilerin üzerinde gerçekleşmesi kur üzerinde sınırlı etki yarattı. Bugün ABD ÜFE verisi açıklanacak. Yurt içinde cari denge ve aralık ayı perakende satışlar verileri takip edilecek. 30TL psikolojik direncini geçen kurda yükselişin devam etmesi beklenebilir. Teknik olarak değerlendirdiğimizde kurda 30,00TL seviyesi altına geri çekilmelerde 29,95TL ilk destek olarak karşımıza çıkıyor. Bu seviye altında fiyatlama için ise 29,90TL ve 29,80TL diğer destek bölgeleri olarak takip edilebilir. 30,00TL üzerinde yükselişlerin devamında 30,10TL ve üzerinde 30,15TL ile 30,20TL seviyeleri haftalık direnç bölgeleri olarak izlenebilir.

EUR/TRY

12 Ocak 2024

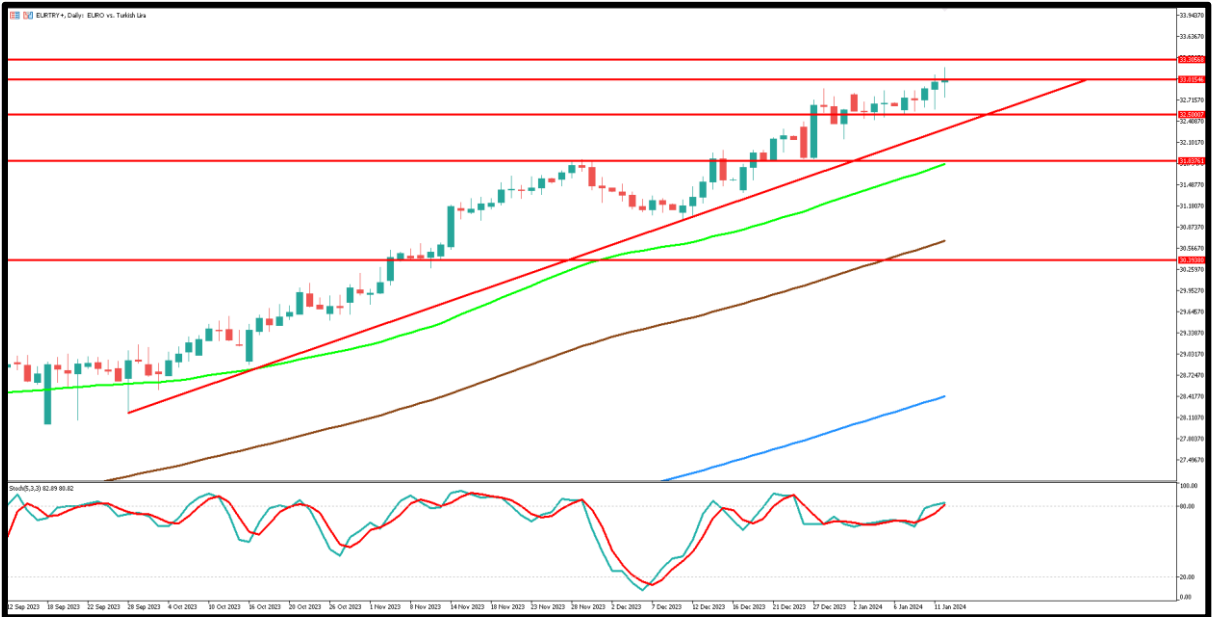

Çaprazda Türk Lirası'nda yaşanan değer kaybı devam ederken paritede yaşanan yükseliş ile birlikte 30,08TL seviyesi görüldü. Bugün yurt çinde perakende satışlar verisi ile cari denge açıklanacak. Avrupa'da veri akışı zayıf, çaprazda parite etkisinin devam etmesini bekliyoruz. Teknik olarak değerlendirdiğimizde ilk direnç noktası olarak 33,10TL seviyesi takip edilebilir. Bu seviye üstünde fiyatlamalarda ise 33,20TL ve 33,35TL bölgeleri diğer direnç seviyeleri olarak ön plana çıkıyor. Geri çekilmelerde ilk destek noktası olarak 33,00TL psikolojik destek seviyesi takip edilebilir. Bu seviye altında fiyatlamalarda 32,90TL ve 32,80TL diğer destek bölgeleri olarak karşımıza çıkıyor.

EUR/USD

12 Ocak 2024



Paritede dün beklentilerin üzerinde açıklanan ABD enflasyon verisi sonrasında 1,0930 geri çekilmesi yaşanmasına rağmen gün sonunda toparlama olduğunu görüyoruz. Bugün Avrupa'da veri akışı zayıf, ABD'de ise üretici fiyat enflasyonu takip edilecek. Teknik olarak paritede geri çekilmelerde 1,0970 noktasını ve bu seviye altında 1,0950 bölgesini yakın destek seviyeleri olarak izlenebilir. Bu destek noktalarının altında ise 1,0920 yakından izleniyor olacak. Yükselişlerin devamında 1,1000 ana direnç noktası, ayrıca psikolojik olarak daha önce geçilemediği dönemler oldu. Bu seviyenin yukarı yönlü geçilmesi durumunda 1,1020 ve 1,1050 seviyeleri diğer direnç bölgeleri olarak izlenebilir.

ONS ALTIN

12 Ocak 2024



Ons altında dün gün içerisinde 2040 dolar seviyelerine doğru yükselişler yaşansa da ABD enflasyon verisi beklentilerin üzerinde açıklanması sonrasında 2025 dolar seviyelerine geri çekilme yaşandı. Bugün ABD'de ÜFE verisi dünkü kadar etkili olmasa da yakından takip edilemeye devam edilecek. Teknik olarak ilk destek noktası 2030 dolar takip edilirken bu seviye altında 2020 ve 2010 dolar diğer destek bölgeleri olarak karşımıza çıkıyor. Yükselişlerde ise 2035 dolar seviyesi üzerinde kalıcılık devam etmesi durumunda 2045 dolar ile 2060 dolar seviyeleri direnç bölgeleri olarak takibimizde olacak.

GBP/USD

12 Ocak 2024



Paritede de yatay fiyatlamaya devam ediyor, dün açıklanan beklenti üzerinde ABD enflasyon verisinin negatif etkisi parite üzerinde de görüldü. Bugün ABD'de ÜFE verisi açıklanırken, İngiltere'de en yoğun veri akışı olan hafta günü olarak sanayi üretimi ve büyüme verisi takip edilecek. Teknik olarak değerlendirdiğimizde 1,2680 seviyesi üzerinde yeni yükselişler için kalıcı fiyatlamanın devamı gerekiyor. İlk direnç noktası 1,2770 ve üstünde fiyatlamaya için 1,2800 ve 1,2820 sırasıyla direnç bölgeleri olarak izlenebilir. Geri çekilmelerde 1,2750 destek seviyesi takip edilecek. Bu seviye altında destek seviyesi olarak 1,2720 psikolojik destek seviyesi ve sonrasında 1,2700 bölgeleri genel olarak izlenebilir.

GRAM ALTIN

12 Ocak 2024



Gram altında 4. günde de 1940-1970TL aralığında gün içerisinde yatay fiyatlamalar devam ediyor. Kur tarafında yükselişler aşırılık içermese de yükselişin devam ettiğini görüyoruz. Dün ons altın fiyatları ABD enflasyon verisinden negatif etkilendi. Bugün açıklanacak ABD ÜFE verisinde de benzer bir etki görülebilir. Teknik olarak ilk direnç seviyesi 1970TL takip edilirken, bu seviye üzerinde 1980TL ve 1990TL seviyesi direnç bölgeleri olarak takip edilebilir. Geri çekilmelerde ise 1960TL takibi ilk destek olarak takip edilebilir. Bu fiyatlamada 1950TL ve 1940TL seviyeleri diğer destek bölgeleri olarak izleniyor olacak.



Sabah Bülteni

2023 4. Çeyrek Müşteri K/Z Dağılımı:

%29,63 Karda / %70,37 Zararda

Ahlatcı Yatırım araştırma departmanı tarafından hazırlanmıştır.

Bizi seçtiğiniz için teşekkürler.

Hazırlayan: **Barış ÜRKÜN** Araştırma Müdürü
Tuğba EKİN Araştırma Uzmanı

Mersis No: 0010056453000026



İstanbul Genel Müdürlük Merkez Ofis
Maslak Mahallesi, Taşyoncası Sokak T4a Blok
Kat: -1 NO: 256 Maslak 34485 Sarıyer / İSTANBUL

İstanbul Sarıyer Şube
Sarıyer Mahallesi Meserburnu Caddesi No: 25 Sarıyer / İSTANBUL

Çorum Şube
Gülabbey Mahallesi, Eğirdere Sokak No17 Merkez / ÇORUM

Ankara İrtibat Bürosu
Sığırtıcı Caddesi No:2 No: Nispetiye D Blok No:35 Sığırtıcı Çarşısı / ANKARA

Denizli İrtibat Bürosu
Gazi Mustafa Kemal Bulvarı No: 53 Kat:4 Başpınar Böken Pamukkale / DENİZLİ

İzmir İrtibat Bürosu
Çarşıbaşı Mahallesi, Çarşı No: 2, Kat: No: 1, 35010 Merkez / İZMİR

İstanbul Göktürk İrtibat Bürosu
Göktürk Merkez Mah. İhsanî 4 Cad. Telekom Sk. No:2, Kat:No: 30 34077 Çayırdağı / İSTANBUL

Sermaye Piyasası Kurulunun "Yatırım Hizmetleri ve Faaliyetleri ile Yası Hizmetleri İçin Esaslar" Hükümlerine Tabiiği Uyarınca Yayınlanmasında Zorunlu Olan

Bu rapor yatırımcıların, SİG, yatırım ve taşıma yatırımlarında karar almaları için hazırlanmıştır. Yatırım kararlarında önemli rol oynayan ve yatırımcıların karar almaları için önemli rol oynayan diğer faktörlerin de dikkate alınması gerekmektedir. Bu raporun, sadece bilgilendirme amaçlı olarak hazırlanmış olduğunu ve yatırım tavsiyesi niteliğinde olmadığını belirtmek istiyoruz.

AHLATCI YATIRIM ARAŞTIRMA

ahlatci_yatirim

ahlatciyatirim

ahlatciyatirim.com.tr

444 0 968
bilgi@ahlatciyatirim.com.tr

