

# VIOP

## Destek/Direnç Tablosu

12 Ocak  
2024



ahlatciyatirim.com.tr

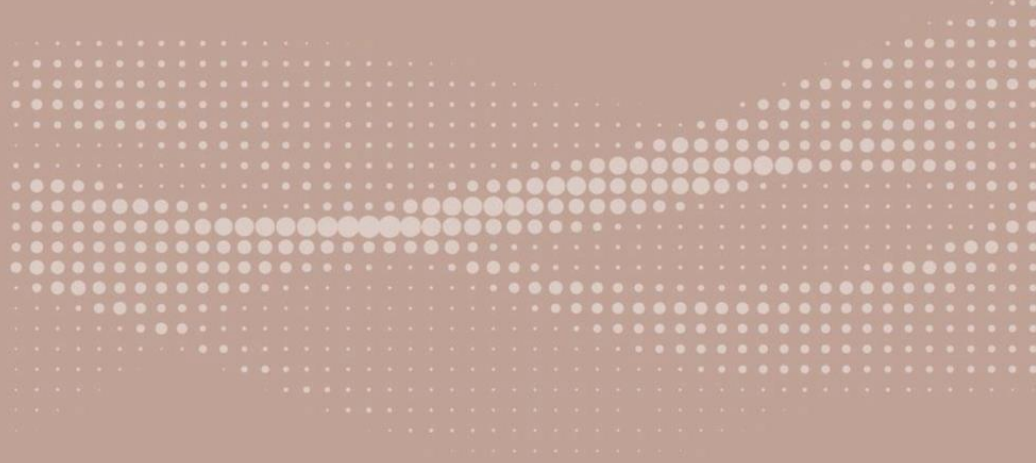

Güveniniz **Gücümüzdür...**

Güveniniz **Gücümüzdür...**



## VIOP Destek/Direnç Tablosu

12 Ocak 2024

Kontrat Kodu	Kontrat Adı	Yüksek	Düşük	Son Fiyat	Pivot	Destek-1	Destek-2	Destek-3	Direnç-1	Direnç-2	Direnç-3
ENDEKS VADELİ											
FXU030N1	XU030 Yakın Vade (Gunduz) / F_XU0300224	9024,0	8961,8	8978,5	8978,5	8933,0	8916,3	8870,8	8995,3	9040,8	9057,5
F_XU0300224	XU030 Subat 2024 Vadeli	9024,0	8961,8	8978,5	8978,5	8933,0	8916,3	8870,8	8995,3	9040,8	9057,5
ALTIN VADELİ											
GOZYVADE	XAUUSD Yakın Vade / F_XAUUSD0224	2055,45	2054,75	2055,00	2055,00	2054,55	2054,30	2053,85	2055,25	2055,70	2055,95
GLDYVADE	XAUTRY Yakın Vade / F_XAUTRYM0224	2084,01	2078,00	2082,52	2082,52	2081,03	2076,51	2075,02	2087,04	2088,53	2093,05
FXAGUSD	XAGUSD Yakın Vade / F_XAGUSD0224	23,18	22,74	22,87	22,87	22,56	22,43	22,12	23,00	23,31	23,44
DÖVİZ VADELİ											
USDYVADE	USDTRY Yakın Vade / F_USDTRY0124	30,6415	30,5960	30,5967	30,5967	30,5519	30,5512	30,5064	30,5974	30,6422	30,6429



## VIOP Destek/Direnç Tablosu

12 Ocak 2024

Kontrat Kodu	Kontrat Adı	Yüksek	Düşük	Son Fiyat	Pivot	Destek-1	Destek-2	Destek-3	Direnç-1	Direnç-2	Direnç-3
PAY VADELİ											
FAEFES	AEFES Yakın Vade / F_AEFES0124	132,22	130,20	133,13	132,22	132,22	130,20	132,02	136,06	134,24	136,29
FAKBNK	AKBNK Yakın Vade / F_AKBNK0124	41,92	41,73	41,78	41,78	41,64	41,59	41,45	41,83	41,97	42,02
FAKSEN	AKSEN Yakın Vade / F_AKSEN0124	33,39	33,30	33,30	33,30	33,21	33,21	33,12	33,30	33,39	33,39
FALARK	ALARK Yakın Vade / F_ALARK0124	95,79	95,25	95,44	95,44	95,09	94,90	94,55	95,63	95,98	96,17
FARCLK	ARCLK Yakın Vade / F_ARCLK0124	131,83	131,30	131,61	131,61	131,39	131,08	130,86	131,92	132,14	132,45
FASELS	ASELS Yakın Vade / F_ASELS0124	47,99	47,61	47,71	47,71	47,43	47,33	47,05	47,81	48,09	48,19
FASTOR	ASTOR Yakın Vade / F_ASTOR0124	102,40	101,51	101,74	101,74	101,08	100,85	100,19	101,97	102,63	102,86
FBIMAS	BIMAS Yakın Vade / F_BIMAS0124	335,99	333,52	335,71	335,71	335,43	333,24	332,96	337,90	338,18	340,37
FDOHOL	DOHOL Yakın Vade / F_DOHOL0124	12,27	12,21	12,21	12,21	12,15	12,15	12,09	12,21	12,27	12,27
FECLC	ECILC Yakın Vade / F_ECILC0124	45,22	45,01	45,16	45,16	45,10	44,95	44,89	45,31	45,37	45,52
FEKGYO	EKGYO Yakın Vade / F_EKGYO0124	8,33	8,26	8,29	8,29	8,25	8,22	8,18	8,32	8,36	8,39
FENJSA	ENJSA Yakın Vade / F_ENJSA0124	48,77	48,66	48,66	48,66	48,55	48,55	48,44	48,66	48,77	48,77
FENKAI	ENKAI Yakın Vade / F_ENKAI0124	36,00	35,72	35,89	35,89	35,78	35,61	35,50	36,06	36,17	36,34
FEREGL	EREGL Yakın Vade / F_EREGL0124	45,01	44,65	44,84	44,84	44,67	44,48	44,31	45,03	45,20	45,39
FFROTO	FROTO Yakın Vade / F_FROTO0124	789,99	782,03	783,00	783,00	776,01	775,04	768,05	783,97	790,96	791,93
FGARAN	GARAN Yakın Vade / F_GARAN0124	67,00	66,47	66,49	66,49	65,98	65,96	65,45	66,51	67,02	67,04



## VIOP Destek/Direnç Tablosu

# 12 Ocak 2024

Kontrat Kodu	Kontrat Adı	Yüksek	Düşük	Son Fiyat	Pivot	Destek-1	Destek-2	Destek-3	Direnç-1	Direnç-2	Direnç-3
<b>PAY VADELİ</b>											
FGUBRF	GUBRF Yakın Vade / F_GUBRF0124	143,84	142,99	143,29	143,29	142,74	142,44	141,89	143,59	144,14	144,44
FHALKB	HALKB Yakın Vade / F_HALKB0124	13,32	13,15	13,17	13,17	13,02	13,00	12,85	13,19	13,34	13,36
FHEKTS	HEKTS Yakın Vade / F_HEKTS0124	17,98	17,71	17,76	17,76	17,54	17,49	17,27	17,81	18,03	18,08
FISCTR	ISCTR Yakın Vade / F_ISCTR0124	26,22	25,91	25,97	25,97	25,72	25,66	25,41	26,03	26,28	26,34
FISGYO	ISGYO Yakın Vade / F_ISGYO0124	16,05	15,69	15,91	15,91	15,77	15,55	15,41	16,13	16,27	16,49
FKARSN	KARSN Yakın Vade / F_KARSN0124	9,34	9,19	9,22	9,22	9,10	9,07	8,95	9,25	9,37	9,40
FKCHOL	KCHOL Yakın Vade / F_KCHOL0124	156,55	155,62	156,03	156,03	155,51	155,10	154,58	156,44	156,96	157,37
FKONTR	KONTR Yakın Vade / F_KONTR0124	235,70	234,23	234,75	234,75	233,80	233,28	232,33	235,27	236,22	236,74
FKOZAA	KOZAA Yakın Vade / F_KOZAA0124	44,29	44,16	44,16	44,16	44,03	44,03	43,90	44,16	44,29	44,29
FKOZAL	KOZAL Yakın Vade / F_KOZAL0124	20,37	20,22	20,27	20,27	20,17	20,12	20,02	20,32	20,42	20,47
FKRDMD	KRDMD Yakın Vade / F_KRDMD0124	26,32	26,16	26,19	26,19	26,06	26,03	25,90	26,22	26,35	26,38
FMGROS	MGROS Yakın Vade / F_MGROS0124	377,55	372,13	377,55	377,55	377,55	372,13	372,13	382,97	382,97	388,39
FODAS	ODAS Yakın Vade / F_ODAS0124	8,72	8,66	8,72	8,72	8,72	8,66	8,66	8,78	8,78	8,84
FOYAKC	OYAKC Yakın Vade / F_OYAKC0124	59,40	59,06	59,26	59,26	59,12	58,92	58,78	59,46	59,60	59,80
FPETKM	PETKM Yakın Vade / F_PETKM0124	20,44	20,35	20,37	20,37	20,30	20,28	20,21	20,39	20,46	20,48
FPGSUS	PGSUS Yakın Vade / F_PGSUS0124	726,85	722,58	724,20	724,20	721,55	719,93	717,28	725,82	728,47	730,09
FSAHOL	SAHOL Yakın Vade / F_SAHOL0124	69,55	68,92	69,10	69,10	68,65	68,47	68,02	69,28	69,73	69,91
FSASA	SASA Yakın Vade / F_SASA0124	35,90	35,63	35,71	35,71	35,52	35,44	35,25	35,79	35,98	36,06



## VIOP Destek/Direnç Tablosu

12 Ocak 2024

Kontrat Kodu	Kontrat Adı	Yüksek	Düşük	Son Fiyat	Pivot	Destek-1	Destek-2	Destek-3	Direnç-1	Direnç-2	Direnç-3
<b>PAY VADELİ</b>											
FSISE	SISE Yakin Vade / F_SISE0124	48,98	48,50	48,61	48,61	48,24	48,13	47,76	48,72	49,09	49,20
FSKBNK	SKBNK Yakin Vade / F_SKBNK0124	4,69	4,61	4,63	4,63	4,57	4,55	4,49	4,65	4,71	4,73
FSOKM	SOKM Yakin Vade / F_SOKM0124	56,08	55,62	55,69	55,69	55,30	55,23	54,84	55,76	56,15	56,22
FTAVHL	TAVHL Yakin Vade / F_TAVHL0124	120,85	120,14	120,23	120,23	119,61	119,52	118,90	120,32	120,94	121,03
FTCELL	TCELL Yakin Vade / F_TCELL0124	62,27	61,65	61,80	61,80	61,33	61,18	60,71	61,95	62,42	62,57
FTHYAO	THYAO Yakin Vade / F_THYAO0124	251,59	249,38	249,92	249,92	248,25	247,71	246,04	250,46	252,13	252,67
FTKFEN	TKFEN Yakin Vade / F_TKFEN0124	38,21	38,02	38,02	38,02	37,83	37,83	37,64	38,02	38,21	38,21
FTOASO	TOASO Yakin Vade / F_TOASO0124	232,89	231,01	231,30	231,30	229,71	229,42	227,83	231,59	233,18	233,47
FTSKB	TSKB Yakin Vade / F_TSKB0124	7,71	7,61	7,61	7,61	7,51	7,51	7,41	7,61	7,71	7,71
FTTKOM	TTKOM Yakin Vade / F_TTKOM0124	27,41	27,15	27,24	27,24	27,07	26,98	26,81	27,33	27,50	27,59
FTUPRS	TUPRS Yakin Vade / F_TUPRS0124	142,59	141,51	142,07	142,07	141,55	140,99	140,47	142,63	143,15	143,71
FVAKBN	VAKBN Yakin Vade / F_VAKBN0124	14,96	14,82	14,84	14,84	14,72	14,70	14,58	14,86	14,98	15,00
FVESTL	VESTL Yakin Vade / F_VESTL0124	49,30	49,10	49,10	49,10	48,90	48,90	48,70	49,10	49,30	49,30
FYKBNK	YKBNK Yakin Vade / F_YKBNK0124	23,75	23,57	23,62	23,62	23,49	23,44	23,31	23,67	23,80	23,85

# VIOP Destek/Direnç Tablosu

## Ahlatcı Yatırım araştırma departmanı tarafından hazırlanmıştır.

Bizi seçtiğiniz için teşekkürler.

Hazırlayan; **Barış ÜRKÜN** Araştırma Müdürü  
**Tuğba EKİN** Araştırma Uzmanı

Mersis No: **0010056453000026**

Sermaye Piyasası Kurulunun "Yatırım Hizmetleri ve Faaliyetleri İle Yan Hizmetlere İlişkin Esaslar" Hakkında Tebliği Uyarınca Yayınlanması Zorunlu Olan

Burada yer alan yatırım, bilgi, yorum ve tavsiyeler yatırım danışmanlığı kapsamında değildir. Yatırım danışmanlığı hizmeti, yetkili kuruluşlar tarafından kişilerin risk ve getiri tercihleri dikkate alınarak kişiye özel sunulmaktadır. Burada yer alan yorum ve tavsiyeler ise genel niteliktedir. Bu tavsiyeler mali durumunuz ile risk ve getiri tercihlerinize uygun olmayabilir. Bu nedenle, sadece burada yer alan bilgilere dayanılarak yatırım kararı verilmesi beklentilerinize uygun sonuçlar doğurmayabilir.

ahlatci\_yatirim

ahlatciyatirim

ahlatciyatirim.com.tr

444 0 968  
bilgi@ahlatciyatirim.com.tr

AHLATCI YATIRIM ARAŞTIRMA



### İstanbul Genel Müdürlük Merkez Ofis

Maslak Mahallesi, Taşyoncası Sokak T4a Blok  
Kat: -1 NO: 256 Maslak 34485 Sarıyer / İVVSTANBUL

### İstanbul Sarıyer Şube

Sarıyer Mahallesi Meserburnu Caddesi No: 25 Sarıyer / İSTANBUL

### Çorum Şube

Gülábibey Mahallesi, Eğridere Sokak No:17 Merkez / ÇORUM

### Ankara İrtibat Bürosu

Söğütözü Caddesi No:2 Koç Kuleleri B Blok No:16 Söğütözü Çankaya / ANKARA

### Denizli İrtibat Bürosu

Gazi Mustafa Kemal Bulvarı Bina No: 53 Kat:4 Bağimsız Bölüm Pamukkale / DENİZLİ

### Isparta İrtibat Bürosu

Çelebiler Mahallesi, Caddesi 112, No:7, İç Kapı No: 11, 32000 Merkez / ISPARTA

### İstanbul Göktürk İrtibat Bürosu

Göktürk Merkez Mah. İstanbul Cad. Telekom Sk. No:2 İç Kapı No: 36 34077 Eyüpsultan / İSTANBUL

