

# VIOP

## Destek/Direnç Tablosu

23 Ocak  
2024



ahlatciyatirim.com.tr

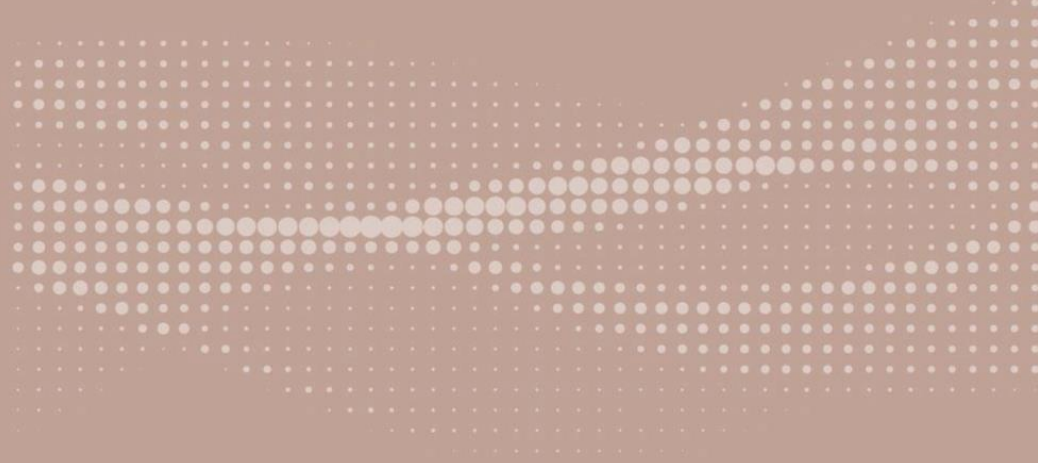

Güveniniz **Gücümüzdür...**

Güveniniz **Gücümüzdür...**



## VIOP Destek/Direnç Tablosu

23 Ocak 2024

| Kontrat Kodu  | Kontrat Adı                             | Yüksek  | Düşük   | Son Fiyat | Pivot   | Destek-1 | Destek-2 | Destek-3 | Direnç-1 | Direnç-2 | Direnç-3 |
|---------------|---|---------|---------|-----------|---------|----------|----------|----------|----------|----------|----------|
| ENDEKS VADELİ |   |         |         |           |         |          |          |          |          |          |          |
| FXU030N1      | XU030 Yakın Vade (Gunduz) / F_XU0300224 | 9037,0  | 9010,8  | 9032,0    | 9032,0  | 9027,0   | 9005,8   | 9000,8   | 9053,3   | 9058,3   | 9079,5   |
| F_XU0300224   | XU030 Subat 2024 Vadeli                 | 9037,0  | 9010,8  | 9032,0    | 9032,0  | 9027,0   | 9005,8   | 9000,8   | 9053,3   | 9058,3   | 9079,5   |
| ALTIN VADELİ  |   |         |         |           |         |          |          |          |          |          |          |
| GOZYVADE      | XAUUSD Yakın Vade / F_XAUUSD0224        | 2044,80 | 2041,40 | 2044,20   | 2044,20 | 2043,60  | 2040,80  | 2040,20  | 2047,00  | 2047,60  | 2050,40  |
| GLDYVADE      | XAUTRY Yakın Vade / F_XAUTRYM0224       | 2064,56 | 2058,20 | 2062,99   | 2062,99 | 2061,42  | 2056,63  | 2055,06  | 2067,78  | 2069,35  | 2074,14  |
| FXAGUSD       | XAGUSD Yakın Vade / F_XAGUSD0224        | 22,62   | 22,06   | 22,38     | 22,38   | 22,14    | 21,82    | 21,58    | 22,71    | 22,94    | 23,27    |
| DÖVİZ VADELİ  |   |         |         |           |         |          |          |          |          |          |          |
| USDYVADE      | USDTRY Yakın Vade / F_USDTRY0124        | 30,5041 | 30,5041 | 30,5041   | 30,5041 | 30,5041  | 30,5041  | 30,5041  | 30,5041  | 30,5041  | 30,5041  |



## VIOP Destek/Direnç Tablosu

23 Ocak 2024

| Kontrat Kodu      | Kontrat Adı                    | Yüksek | Düşük  | Son Fiyat | Pivot  | Destek-1 | Destek-2 | Destek-3 | Direnç-1 | Direnç-2 | Direnç-3 |
|-------------------|--------------------------------|--------|--------|-----------|--------|----------|----------|----------|----------|----------|----------|
| <b>PAY VADELİ</b> |                                |        |        |           |        |          |          |          |          |          |          |
| FAEFES            | AEFES Yakın Vade / F_AEFES0124 | 139,40 | 137,77 | 138,14    | 138,14 | 136,88   | 136,51   | 135,25   | 138,51   | 139,77   | 140,17   |
| FAKBNK            | AKBNK Yakın Vade / F_AKBNK0124 | 40,70  | 40,54  | 40,69     | 40,69  | 40,68    | 40,53    | 40,52    | 40,84    | 40,85    | 41,00    |
| FAKSEN            | AKSEN Yakın Vade / F_AKSEN0124 | 33,33  | 33,11  | 33,32     | 33,32  | 33,31    | 33,10    | 33,09    | 33,53    | 33,54    | 33,75    |
| FALARK            | ALARK Yakın Vade / F_ALARK0124 | 96,78  | 95,94  | 96,58     | 96,58  | 96,38    | 95,74    | 95,54    | 97,22    | 97,42    | 98,06    |
| FARCLK            | ARCLK Yakın Vade / F_ARCLK0124 | 133,78 | 133,32 | 133,66    | 133,66 | 133,54   | 133,20   | 133,08   | 134,00   | 134,12   | 134,46   |
| FASELS            | ASELS Yakın Vade / F_ASELS0124 | 48,14  | 47,50  | 48,06     | 48,06  | 47,98    | 47,42    | 47,34    | 48,62    | 48,70    | 49,26    |
| FASTOR            | ASTOR Yakın Vade / F_ASTOR0124 | 111,24 | 110,49 | 111,05    | 111,05 | 110,86   | 110,30   | 110,11   | 111,61   | 111,80   | 112,36   |
| FBIMAS            | BIMAS Yakın Vade / F_BIMAS0124 | 350,54 | 348,10 | 350,41    | 350,41 | 350,28   | 347,97   | 347,84   | 352,72   | 352,85   | 355,16   |
| FDOHOL            | DOHOL Yakın Vade / F_DOHOL0124 | 12,78  | 12,64  | 12,77     | 12,77  | 12,76    | 12,63    | 12,62    | 12,90    | 12,91    | 13,04    |
| FECLC             | ECILC Yakın Vade / F_ECILC0124 | 46,80  | 46,79  | 46,80     | 46,80  | 46,80    | 46,79    | 46,79    | 46,81    | 46,81    | 46,82    |
| FEKGYO            | EKGYO Yakın Vade / F_EKGYO0124 | 9,59   | 9,52   | 9,59      | 9,59   | 9,59     | 9,52     | 9,52     | 9,66     | 9,66     | 9,73     |
| FENJSA            | ENJSA Yakın Vade / F_ENJSA0124 | 49,79  | 49,60  | 49,73     | 49,73  | 49,67    | 49,54    | 49,48    | 49,86    | 49,92    | 50,05    |
| FENKAI            | ENKAI Yakın Vade / F_ENKAI0124 | 34,80  | 34,54  | 34,76     | 34,76  | 34,72    | 34,50    | 34,46    | 34,98    | 35,02    | 35,24    |
| FEREGL            | EREGL Yakın Vade / F_EREGL0124 | 42,74  | 42,44  | 42,59     | 42,59  | 42,44    | 42,29    | 42,14    | 42,74    | 42,89    | 43,04    |
| FFROTO            | FROTO Yakın Vade / F_FROTO0124 | 805,49 | 801,96 | 805,49    | 805,49 | 805,49   | 801,96   | 801,96   | 809,02   | 809,02   | 812,55   |
| FGARAN            | GARAN Yakın Vade / F_GARAN0124 | 65,27  | 62,95  | 63,49     | 63,49  | 61,71    | 61,17    | 59,39    | 64,03    | 65,81    | 66,35    |



## VIOP Destek/Direnç Tablosu

23 Ocak 2024

| Kontrat Kodu      | Kontrat Adı                    | Yüksek | Düşük  | Son Fiyat | Pivot  | Destek-1 | Destek-2 | Destek-3 | Direnç-1 | Direnç-2 | Direnç-3 |
|-------------------|--------------------------------|--------|--------|-----------|--------|----------|----------|----------|----------|----------|----------|
| <b>PAY VADELİ</b> |                                |        |        |           |        |          |          |          |          |          |          |
| FGUBRF            | GUBRF Yakın Vade / F_GUBRF0124 | 144,00 | 143,06 | 143,64    | 143,64 | 143,28   | 142,70   | 142,34   | 144,22   | 144,58   | 145,16   |
| FHALKB            | HALKB Yakın Vade / F_HALKB0124 | 12,84  | 12,79  | 12,84     | 12,84  | 12,84    | 12,79    | 12,79    | 12,89    | 12,89    | 12,94    |
| FHEKTS            | HEKTS Yakın Vade / F_HEKTS0124 | 17,28  | 17,13  | 17,25     | 17,25  | 17,22    | 17,10    | 17,07    | 17,37    | 17,40    | 17,52    |
| FISCTR            | ISCTR Yakın Vade / F_ISCTR0124 | 25,50  | 25,35  | 25,44     | 25,44  | 25,38    | 25,29    | 25,23    | 25,53    | 25,59    | 25,68    |
| FISGYO            | ISGYO Yakın Vade / F_ISGYO0124 | 17,89  | 17,80  | 17,88     | 17,88  | 17,87    | 17,79    | 17,78    | 17,96    | 17,97    | 18,05    |
| FKARSN            | KARSN Yakın Vade / F_KARSN0124 | 9,19   | 9,17   | 9,17      | 9,17   | 9,15     | 9,15     | 9,13     | 9,17     | 9,19     | 9,19     |
| FKCHOL            | KCHOL Yakın Vade / F_KCHOL0124 | 156,96 | 156,31 | 156,76    | 156,76 | 156,56   | 156,11   | 155,91   | 157,21   | 157,41   | 157,86   |
| FKONTR            | KONTR Yakın Vade / F_KONTR0124 | 229,74 | 227,42 | 229,74    | 229,74 | 229,74   | 227,42   | 227,42   | 232,06   | 232,06   | 234,38   |
| FKOZAA            | KOZAA Yakın Vade / F_KOZAA0124 | 47,73  | 47,69  | 47,73     | 47,73  | 47,73    | 47,69    | 47,69    | 47,77    | 47,77    | 47,81    |
| FKOZAL            | KOZAL Yakın Vade / F_KOZAL0124 | 20,42  | 20,28  | 20,35     | 20,35  | 20,28    | 20,21    | 20,14    | 20,42    | 20,49    | 20,56    |
| FKRDMD            | KRDMD Yakın Vade / F_KRDMD0124 | 25,30  | 25,18  | 25,26     | 25,26  | 25,22    | 25,14    | 25,10    | 25,34    | 25,38    | 25,46    |
| FMGROS            | MGROS Yakın Vade / F_MGROS0124 | 389,59 | 386,87 | 389,57    | 389,57 | 389,55   | 386,85   | 386,83   | 392,27   | 392,29   | 394,99   |
| FODAS             | ODAS Yakın Vade / F_ODAS0124   | 8,79   | 8,74   | 8,75      | 8,75   | 8,71     | 8,70     | 8,66     | 8,76     | 8,80     | 8,81     |
| FOYAKC            | OYAKC Yakın Vade / F_OYAKC0124 | 61,06  | 60,82  | 61,06     | 61,06  | 61,06    | 60,82    | 60,82    | 61,30    | 61,30    | 61,54    |
| FPETKM            | PETKM Yakın Vade / F_PETKM0124 | 20,29  | 20,07  | 20,16     | 20,16  | 20,03    | 19,94    | 19,81    | 20,25    | 20,38    | 20,47    |
| FPGSUS            | PGSUS Yakın Vade / F_PGSUS0124 | 727,99 | 726,17 | 727,99    | 727,99 | 727,99   | 726,17   | 726,17   | 729,81   | 729,81   | 731,63   |
| FSAHOL            | SAHOL Yakın Vade / F_SAHOL0124 | 69,64  | 69,10  | 69,64     | 69,64  | 69,64    | 69,10    | 69,10    | 70,18    | 70,18    | 70,72    |
| FSASA             | SASA Yakın Vade / F_SASA0124   | 38,11  | 37,90  | 38,05     | 38,05  | 37,99    | 37,84    | 37,78    | 38,20    | 38,26    | 38,41    |



## VIOP Destek/Direnç Tablosu

23 Ocak 2024

| Kontrat Kodu | Kontrat Adı                    | Yüksek | Düşük  | Son Fiyat | Pivot  | Destek-1 | Destek-2 | Destek-3 | Direnç-1 | Direnç-2 | Direnç-3 |
|--------------|--------------------------------|--------|--------|-----------|--------|----------|----------|----------|----------|----------|----------|
| PAY VADELİ   |                                |        |        |           |        |          |          |          |          |          |          |
| FSISE        | SISE Yakın Vade / F_SISE0124   | 48,56  | 48,32  | 48,56     | 48,56  | 48,56    | 48,32    | 48,32    | 48,80    | 48,80    | 49,04    |
| FSKBNK       | SKBNK Yakın Vade / F_SKBNK0124 | 5,07   | 5,06   | 5,06      | 5,06   | 5,05     | 5,05     | 5,04     | 5,06     | 5,07     | 5,07     |
| FSOKM        | SOKM Yakın Vade / F_SOKM0124   | 56,65  | 56,48  | 56,63     | 56,63  | 56,61    | 56,46    | 56,44    | 56,78    | 56,80    | 56,95    |
| FTAVHL       | TAVHL Yakın Vade / F_TAVHL0124 | 128,69 | 127,97 | 128,29    | 128,29 | 127,89   | 127,57   | 127,17   | 128,61   | 129,01   | 129,33   |
| FTCELL       | TCELL Yakın Vade / F_TCELL0124 | 65,96  | 65,35  | 65,82     | 65,82  | 65,68    | 65,21    | 65,07    | 66,29    | 66,43    | 66,90    |
| FTHYAO       | THYAO Yakın Vade / F_THYAO0124 | 255,31 | 253,89 | 254,82    | 254,82 | 254,33   | 253,40   | 252,91   | 255,75   | 256,24   | 257,17   |
| FTKFEN       | TKFEN Yakın Vade / F_TKFEN0124 | 39,64  | 39,64  | 39,64     | 39,64  | 39,64    | 39,64    | 39,64    | 39,64    | 39,64    | 39,64    |
| FTOASO       | TOASO Yakın Vade / F_TOASO0124 | 234,94 | 234,00 | 234,46    | 234,46 | 233,98   | 233,52   | 233,04   | 234,92   | 235,40   | 235,86   |
| FTSKB        | TSKB Yakın Vade / F_TSKB0124   | 7,61   | 7,56   | 7,59      | 7,59   | 7,57     | 7,54     | 7,52     | 7,62     | 7,64     | 7,67     |
| FTTKOM       | TTKOM Yakın Vade / F_TTKOM0124 | 29,89  | 29,71  | 29,81     | 29,81  | 29,73    | 29,63    | 29,55    | 29,91    | 29,99    | 30,09    |
| FTUPRS       | TUPRS Yakın Vade / F_TUPRS0124 | 143,79 | 142,50 | 143,61    | 143,61 | 143,43   | 142,32   | 142,14   | 144,72   | 144,90   | 146,01   |
| FVAKBN       | VAKBN Yakın Vade / F_VAKBN0124 | 14,27  | 14,24  | 14,25     | 14,25  | 14,23    | 14,22    | 14,20    | 14,26    | 14,28    | 14,29    |
| FVESTL       | VESTL Yakın Vade / F_VESTL0124 | 49,56  | 48,90  | 49,54     | 49,54  | 49,52    | 48,88    | 48,86    | 50,18    | 50,20    | 50,84    |
| FYKBNK       | YKBNK Yakın Vade / F_YKBNK0124 | 22,59  | 22,50  | 22,55     | 22,55  | 22,51    | 22,46    | 22,42    | 22,60    | 22,64    | 22,69    |

# VIOP Destek/Direnç Tablosu

## Ahlatcı Yatırım araştırma departmanı tarafından hazırlanmıştır.

Bizi seçtiğiniz için teşekkürler.

Hazırlayan; **Barış ÜRKÜN** Araştırma Müdürü  
**Tuğba EKİN** Araştırma Uzmanı

Mersis No: **001005645300026**

Sermaye Piyasası Kurulunun "Yatırım Hizmetleri ve Faaliyetleri İle Yan Hizmetlere İlişkin Esaslar" Hakkında Tebliği Uyarınca Yayınlanması Zorunlu Olan

Burada yer alan yatırım, bilgi, yorum ve tavsiyeler yatırım danışmanlığı kapsamında değildir. Yatırım danışmanlığı hizmeti, yetkili kuruluşlar tarafından kişilerin risk ve getiri tercihleri dikkate alınarak kişiye özel sunulmaktadır. Burada yer alan yorum ve tavsiyeler ise genel niteliktedir. Bu tavsiyeler mali durumunuz ile risk ve getiri tercihlerinize uygun olmayabilir. Bu nedenle, sadece burada yer alan bilgilere dayanılarak yatırım kararı verilmesi beklentilerinize uygun sonuçlar doğurmayabilir.

AHLATCI YATIRIM ARAŞTIRMA

ahlatci\_yatirim

ahlatciyatirim

ahlatciyatirim.com.tr

444 0 968  
bilgi@ahlatciyatirim.com.tr



### İstanbul Genel Müdürlük Merkez Ofis

Maslak Mahallesi, Taşyoncası Sokak T4a Blok  
Kat: -1 NO: 256 Maslak 34485 Sarıyer / İVVSTANBUL

### İstanbul Sarıyer Şube

Sarıyer Mahallesi Meserburnu Caddesi No: 25 Sarıyer / İSTANBUL

### Çorum Şube

Gülábibey Mahallesi, Eğridere Sokak No:17 Merkez / ÇORUM

### Ankara İrtibat Bürosu

Söğütözü Caddesi No:2 Koç Kuleleri B Blok No:16 Söğütözü Çankaya / ANKARA

### Denizli İrtibat Bürosu

Gazi Mustafa Kemal Bulvarı Bina No: 53 Kat:4 Bağimsız Bölüm Pamukkale / DENİZLİ

### Isparta İrtibat Bürosu

Çelebiler Mahallesi, Caddesi 112, No:7, İç Kapı No: 11, 32000 Merkez / ISPARTA

### İstanbul Göktürk İrtibat Bürosu

Göktürk Merkez Mah. İstanbul Cad. Telekom Sk. No:2 İç Kapı No: 36 34077 Eyüpsultan / İSTANBUL

