

# VIOP

## Destek/Direnç Tablosu

25 Ocak  
2024



ahlatciyatirim.com.tr

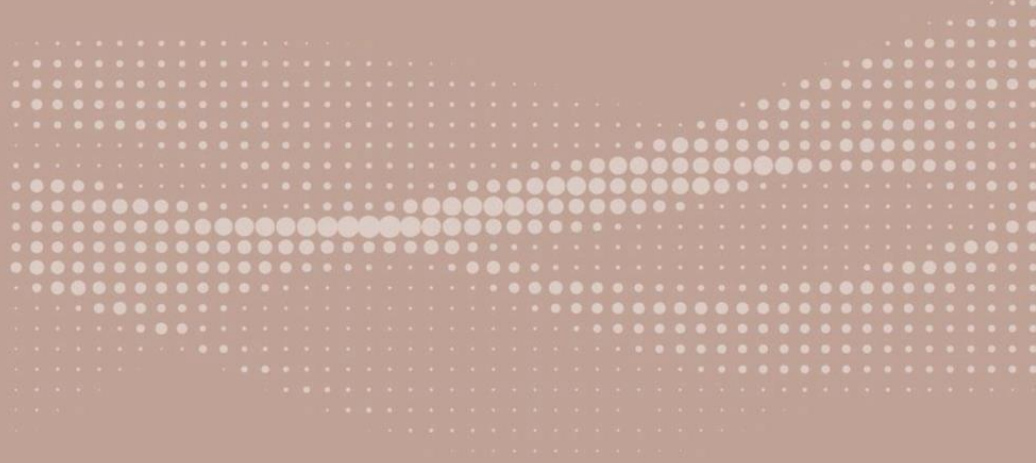

Güveniniz **Gücümüzdür...**

Güveniniz **Gücümüzdür...**



## VIOP Destek/Direnç Tablosu

25 Ocak 2024

Kontrat Kodu	Kontrat Adı	Yüksek	Düşük	Son Fiyat	Pivot	Destek-1	Destek-2	Destek-3	Direnç-1	Direnç-2	Direnç-3
ENDEKS VADELİ											
FXU030N1	XU030 Yakın Vade (Gunduz) / F_XU0300224	9134,0	9097,3	9119,0	9119,0	9104,0	9082,3	9067,3	9140,8	9155,8	9177,5
F_XU0300224	XU030 Subat 2024 Vadeli	9134,0	9097,3	9119,0	9119,0	9104,0	9082,3	9067,3	9140,8	9155,8	9177,5
ALTIN VADELİ											
GOZYVADE	XAUUSD Yakın Vade / F_XAUUSD0224	2029,70	2027,15	2029,50	2029,50	2029,30	2026,95	2026,75	2031,85	2032,05	2034,40
GLDYVADE	XAUTRY Yakın Vade / F_XAUTRYM0224	2046,96	2042,90	2045,50	2045,50	2044,04	2041,44	2039,98	2048,10	2049,56	2052,16
FXAGUSD	XAGUSD Yakın Vade / F_XAGUSD0224	22,97	22,64	22,78	22,78	22,59	22,45	22,26	22,92	23,11	23,24
DÖVİZ VADELİ											
USDYVADE	USDTRY Yakın Vade / F_USDTRY0124	30,4179	30,4110	30,4112	30,4112	30,4045	30,4043	30,3976	30,4114	30,4181	30,4183



## VIOP Destek/Direnç Tablosu

25 Ocak 2024

Kontrat Kodu	Kontrat Adı	Yüksek	Düşük	Son Fiyat	Pivot	Destek-1	Destek-2	Destek-3	Direnç-1	Direnç-2	Direnç-3
<b>PAY VADELİ</b>											
FAEFES	AEFES Yakın Vade / F_AEFES0124	134,65	133,01	134,47	134,47	134,29	132,83	132,65	135,93	136,11	137,60
FAKBNK	AKBNK Yakın Vade / F_AKBNK0124	40,95	40,83	40,90	40,90	40,85	40,78	40,73	40,97	41,02	41,09
FAKSEN	AKSEN Yakın Vade / F_AKSEN0124	33,50	33,36	33,50	33,50	33,50	33,36	33,36	33,64	33,64	33,78
FALARK	ALARK Yakın Vade / F_ALARK0124	96,79	95,66	96,35	96,35	95,91	95,22	94,78	97,04	97,48	98,17
FARCLK	ARCLK Yakın Vade / F_ARCLK0124	135,54	134,92	135,27	135,27	135,00	134,65	134,38	135,62	135,89	136,24
FASELS	ASELS Yakın Vade / F_ASELS0124	50,63	49,58	50,00	50,00	49,37	48,95	48,32	50,42	51,05	51,47
FASTOR	ASTOR Yakın Vade / F_ASTOR0124	113,40	112,54	112,66	112,66	111,92	111,80	111,06	112,78	113,52	113,64
FBIMAS	BIMAS Yakın Vade / F_BIMAS0124	372,91	370,34	370,51	370,51	368,11	367,94	365,54	370,68	373,08	373,25
FDOHOL	DOHOL Yakın Vade / F_DOHOL0124	12,74	12,67	12,72	12,72	12,70	12,65	12,63	12,77	12,79	12,84
FECILC	ECILC Yakın Vade / F_ECILC0124	46,66	46,24	46,66	46,66	46,66	46,24	46,24	47,08	47,08	47,50
FEKGYO	EKGYO Yakın Vade / F_EKGYO0124	9,63	9,59	9,61	9,61	9,59	9,57	9,55	9,63	9,65	9,67
FENJSA	ENJSA Yakın Vade / F_ENJSA0124	50,14	49,83	49,97	49,97	49,80	49,66	49,49	50,11	50,28	50,42
FENKAI	ENKAI Yakın Vade / F_ENKAI0124	35,64	35,45	35,64	35,64	35,64	35,45	35,45	35,83	35,83	36,02
FEREGL	EREGL Yakın Vade / F_EREGL0124	43,02	42,93	43,01	43,01	43,00	42,92	42,91	43,09	43,10	43,18
FFROTO	FROTO Yakın Vade / F_FROTO0124	842,40	839,99	840,11	840,11	837,82	837,70	835,41	840,23	842,52	842,64
FGARAN	GARAN Yakın Vade / F_GARAN0124	63,31	62,84	62,95	62,95	62,59	62,48	62,12	63,06	63,42	63,53



## VIOP Destek/Direnç Tablosu

25 Ocak 2024

Kontrat Kodu	Kontrat Adı	Yüksek	Düşük	Son Fiyat	Pivot	Destek-1	Destek-2	Destek-3	Direnç-1	Direnç-2	Direnç-3
<b>PAY VADELİ</b>											
FGUBRF	GUBRF Yakın Vade / F_GUBRF0124	140,01	139,01	139,65	139,65	139,29	138,65	138,29	140,29	140,65	141,29
FHALKB	HALKB Yakın Vade / F_HALKB0124	13,23	13,13	13,17	13,17	13,11	13,07	13,01	13,21	13,27	13,31
FHEKTS	HEKTS Yakın Vade / F_HEKTS0124	17,30	17,16	17,20	17,20	17,10	17,06	16,96	17,24	17,34	17,38
FISCTR	ISCTR Yakın Vade / F_ISCTR0124	25,30	25,18	25,20	25,20	25,10	25,08	24,98	25,22	25,32	25,34
FISGYO	ISGYO Yakın Vade / F_ISGYO0124	18,00	17,98	17,98	17,98	17,96	17,96	17,94	17,98	18,00	18,00
FKARSN	KARSN Yakın Vade / F_KARSN0124	9,19	9,13	9,19	9,19	9,19	9,13	9,13	9,25	9,25	9,31
FKCHOL	KCHOL Yakın Vade / F_KCHOL0124	155,49	155,06	155,13	155,13	154,77	154,70	154,34	155,20	155,56	155,63
FKONTR	KONTR Yakın Vade / F_KONTR0124	242,02	240,16	241,20	241,20	240,38	239,34	238,52	242,24	243,06	244,10
FKOZAA	KOZAA Yakın Vade / F_KOZAA0124	47,10	46,95	47,03	47,03	46,96	46,88	46,81	47,11	47,18	47,26
FKOZAL	KOZAL Yakın Vade / F_KOZAL0124	20,21	20,09	20,19	20,19	20,17	20,07	20,05	20,29	20,31	20,41
FKRDMD	KRDMD Yakın Vade / F_KRDMD0124	25,60	25,40	25,55	25,55	25,50	25,35	25,30	25,70	25,75	25,90
FMGROS	MGROS Yakın Vade / F_MGROS0124	401,58	400,01	401,58	401,58	401,58	400,01	400,01	403,15	403,15	404,72
FODAS	ODAS Yakın Vade / F_ODAS0124	9,12	9,05	9,09	9,09	9,06	9,02	8,99	9,13	9,16	9,20
FOYAKC	OYAKC Yakın Vade / F_OYAKC0124	60,48	60,01	60,35	60,35	60,22	59,88	59,75	60,69	60,82	61,16
FPETKM	PETKM Yakın Vade / F_PETKM0124	20,32	20,21	20,28	20,28	20,24	20,17	20,13	20,35	20,39	20,46
FPGSUS	PGSUS Yakın Vade / F_PGSUS0124	733,15	729,15	732,68	732,68	732,21	728,68	728,21	736,21	736,68	740,21
FSAHOL	SAHOL Yakın Vade / F_SAHOL0124	70,14	69,62	69,87	69,87	69,60	69,35	69,08	70,12	70,39	70,64
FSASA	SASA Yakın Vade / F_SASA0124	37,32	36,82	37,07	37,07	36,82	36,57	36,32	37,32	37,57	37,82



## VIOP Destek/Direnç Tablosu

25 Ocak 2024

Kontrat Kodu	Kontrat Adı	Yüksek	Düşük	Son Fiyat	Pivot	Destek-1	Destek-2	Destek-3	Direnç-1	Direnç-2	Direnç-3
PAY VADELİ											
FSISE	SISE Yakın Vade / F_SISE0124	48,44	48,16	48,26	48,26	48,08	47,98	47,80	48,36	48,54	48,64
FSKBNK	SKBNK Yakın Vade / F_SKBNK0124	5,04	5,01	5,04	5,04	5,04	5,01	5,01	5,07	5,07	5,10
FSOKM	SOKM Yakın Vade / F_SOKM0124	61,86	61,27	61,43	61,43	61,00	60,84	60,41	61,59	62,02	62,18
FTAVHL	TAVHL Yakın Vade / F_TAVHL0124	127,87	127,18	127,87	127,87	127,87	127,18	127,18	128,56	128,56	129,25
FTCELL	TCELL Yakın Vade / F_TCELL0124	67,20	66,55	66,74	66,74	66,28	66,09	65,63	66,93	67,39	67,58
FTHYAO	THYAO Yakın Vade / F_THYAO0124	255,00	253,62	254,84	254,84	254,68	253,46	253,30	256,06	256,22	257,44
FTKFEN	TKFEN Yakın Vade / F_TKFEN0124	39,40	39,22	39,40	39,40	39,40	39,22	39,22	39,58	39,58	39,76
FTOASO	TOASO Yakın Vade / F_TOASO0124	238,00	236,56	237,95	237,95	237,90	236,51	236,46	239,34	239,39	240,78
FTSKB	TSKB Yakın Vade / F_TSKB0124	7,98	7,91	7,94	7,94	7,90	7,87	7,83	7,97	8,01	8,04
FTTKOM	TTKOM Yakın Vade / F_TTKOM0124	30,36	30,12	30,26	30,26	30,16	30,02	29,92	30,40	30,50	30,64
FTUPRS	TUPRS Yakın Vade / F_TUPRS0124	145,00	144,00	144,62	144,62	144,24	143,62	143,24	145,24	145,62	146,24
FVAKBN	VAKBN Yakın Vade / F_VAKBN0124	14,51	14,46	14,46	14,46	14,41	14,41	14,36	14,46	14,51	14,51
FVESTL	VESTL Yakın Vade / F_VESTL0124	49,28	49,24	49,25	49,25	49,22	49,21	49,18	49,26	49,29	49,30
FYKBNK	YKBNK Yakın Vade / F_YKBNK0124	22,16	22,09	22,12	22,12	22,08	22,05	22,01	22,15	22,19	22,22

# VIOP Destek/Direnç Tablosu

## Ahlatcı Yatırım araştırma departmanı tarafından hazırlanmıştır.

Bizi seçtiğiniz için teşekkürler.

Hazırlayan; **Barış ÜRKÜN** Araştırma Müdürü  
**Tuğba EKİN** Araştırma Uzmanı

Mersis No: **001005645300026**

Sermaye Piyasası Kurulunun "Yatırım Hizmetleri ve Faaliyetleri İle Yan Hizmetlere İlişkin Esaslar" Hakkında Tebliği Uyarınca Yayınlanması Zorunlu Olan

Burada yer alan yatırım, bilgi, yorum ve tavsiyeler yatırım danışmanlığı kapsamında değildir. Yatırım danışmanlığı hizmeti, yetkili kuruluşlar tarafından kişilerin risk ve getiri tercihleri dikkate alınarak kişiye özel sunulmaktadır. Burada yer alan yorum ve tavsiyeler ise genel niteliktedir. Bu tavsiyeler mali durumunuz ile risk ve getiri tercihlerinize uygun olmayabilir. Bu nedenle, sadece burada yer alan bilgilere dayanılarak yatırım kararı verilmesi beklentilerinize uygun sonuçlar doğurmayabilir.

AHLATCI YATIRIM ARAŞTIRMA

ahlatci\_yatirim

ahlatciyatirim

ahlatciyatirim.com.tr

444 0 968  
bilgi@ahlatciyatirim.com.tr



### İstanbul Genel Müdürlük Merkez Ofis

Maslak Mahallesi, Taşyoncası Sokak T4a Blok  
Kat: -1 NO: 256 Maslak 34485 Sarıyer / İVVSTANBUL

### İstanbul Sarıyer Şube

Sarıyer Mahallesi Meserburnu Caddesi No: 25 Sarıyer / İSTANBUL

### Çorum Şube

Gülábibey Mahallesi, Eğridere Sokak No:17 Merkez / ÇORUM

### Ankara İrtibat Bürosu

Söğütözü Caddesi No:2 Koç Kuleleri B Blok No:16 Söğütözü Çankaya / ANKARA

### Denizli İrtibat Bürosu

Gazi Mustafa Kemal Bulvarı Bina No: 53 Kat:4 Bağimsız Bölüm Pamukkale / DENİZLİ

### Isparta İrtibat Bürosu

Çelebiler Mahallesi, Caddesi 112, No:7, İç Kapı No: 11, 32000 Merkez / ISPARTA

### İstanbul Göktürk İrtibat Bürosu

Göktürk Merkez Mah. İstanbul Cad. Telekom Sk. No:2 İç Kapı No: 36 34077 Eyüpsultan / İSTANBUL

