

# VIOP

## Destek/Direnç Tablosu

26 Ocak  
2024



ahlatciyatirim.com.tr

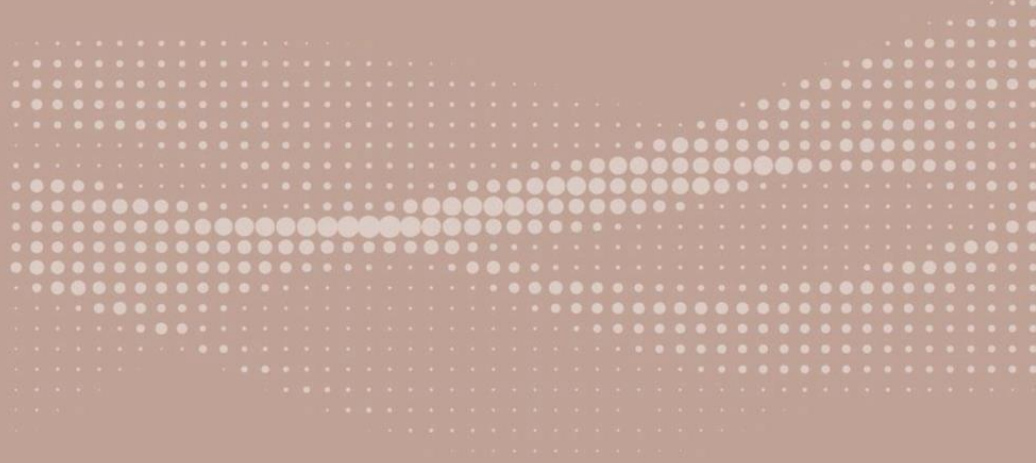

Güveniniz **Gücümüzdür...**

Güveniniz **Gücümüzdür...**



## VIOP Destek/Direnç Tablosu

26 Ocak 2024

Kontrat Kodu	Kontrat Adı	Yüksek	Düşük	Son Fiyat	Pivot	Destek-1	Destek-2	Destek-3	Direnç-1	Direnç-2	Direnç-3
ENDEKS VADELİ											
FXU030N1	XU030 Yakın Vade (Gunduz) / F_XU0300224	9096,0	9076,3	9080,0	9080,0	9064,0	9060,3	9044,3	9083,8	9099,8	9103,5
F_XU0300224	XU030 Subat 2024 Vadeli	9096,0	9076,3	9080,0	9080,0	9064,0	9060,3	9044,3	9083,8	9099,8	9103,5
ALTIN VADELİ											
GOZYVADE	XAUUSD Yakın Vade / F_XAUUSD0224	2035,40	2033,35	2033,40	2033,40	2031,40	2031,35	2029,35	2033,45	2035,45	2035,50
GLDYVADE	XAUTRY Yakın Vade / F_XAUTRYM0224	2050,39	2050,03	2050,03	2050,03	2049,67	2049,67	2049,31	2050,03	2050,39	2050,39
FXAGUSD	XAGUSD Yakın Vade / F_XAGUSD0224	23,08	22,86	22,90	22,90	22,73	22,69	22,51	22,94	23,12	23,16
DÖVİZ VADELİ											
USDYVADE	USDTRY Yakın Vade / F_USDTRY0124	30,4463	30,3882	30,3882	30,3882	30,3301	30,3301	30,2720	30,3882	30,4463	30,4463



## VIOP Destek/Direnç Tablosu

26 Ocak 2024

Kontrat Kodu	Kontrat Adı	Yüksek	Düşük	Son Fiyat	Pivot	Destek-1	Destek-2	Destek-3	Direnç-1	Direnç-2	Direnç-3
PAY VADELİ											
FAEFES	AEFES Yakın Vade / F_AEFES0124	137,00	135,77	136,50	136,50	136,00	135,27	134,77	137,23	137,73	138,49
FAKBNK	AKBNK Yakın Vade / F_AKBNK0124	40,57	40,50	40,53	40,53	40,49	40,46	40,42	40,56	40,60	40,63
FAKSEN	AKSEN Yakın Vade / F_AKSEN0124	35,36	35,34	35,34	35,34	35,32	35,32	35,30	35,34	35,36	35,36
FALARK	ALARK Yakın Vade / F_ALARK0124	98,75	98,45	98,55	98,55	98,35	98,25	98,05	98,65	98,85	98,95
FARCLK	ARCLK Yakın Vade / F_ARCLK0124	137,07	136,14	136,78	136,78	136,49	135,85	135,56	137,42	137,71	138,35
FASELS	ASELS Yakın Vade / F_ASELS0124	48,90	48,70	48,79	48,79	48,68	48,59	48,48	48,88	48,99	49,08
FASTOR	ASTOR Yakın Vade / F_ASTOR0124	112,84	112,30	112,35	112,35	111,86	111,81	111,32	112,40	112,89	112,94
FBIMAS	BIMAS Yakın Vade / F_BIMAS0124	364,52	362,16	363,59	363,59	362,66	361,23	360,30	365,02	365,95	367,38
FDOHOL	DOHOL Yakın Vade / F_DOHOL0124	12,85	12,81	12,81	12,81	12,77	12,77	12,73	12,81	12,85	12,85
FECILC	ECILC Yakın Vade / F_ECILC0124	47,90	47,68	47,68	47,68	47,46	47,46	47,24	47,68	47,90	47,90
FEKGYO	EKGYO Yakın Vade / F_EKGYO0124	9,64	9,60	9,61	9,61	9,58	9,57	9,54	9,62	9,65	9,66
FENJSA	ENJSA Yakın Vade / F_ENJSA0124	51,06	50,82	50,83	50,83	50,60	50,59	50,36	50,84	51,07	51,08
FENKAI	ENKAI Yakın Vade / F_ENKAI0124	35,48	35,30	35,32	35,32	35,16	35,14	34,98	35,34	35,50	35,52
FEREGL	EREGL Yakın Vade / F_EREGL0124	43,18	42,80	42,98	42,98	42,78	42,60	42,40	43,16	43,36	43,54
FFROTO	FROTO Yakın Vade / F_FFROTO0124	841,07	841,03	841,03	841,03	840,99	840,99	840,95	841,03	841,07	841,07
FGARAN	GARAN Yakın Vade / F_FGARAN0124	63,00	62,28	62,33	62,33	61,66	61,61	60,94	62,38	63,05	63,10



26 Ocak 2024

## VIOP Destek/Direnç Tablosu

Kontrat Kodu	Kontrat Adı	Yüksek	Düşük	Son Fiyat	Pivot	Destek-1	Destek-2	Destek-3	Direnç-1	Direnç-2	Direnç-3
<b>PAY VADELİ</b>											
FGUBRF	GUBRF Yakın Vade / F_GUBRF0124	139,36	139,27	139,30	139,30	139,24	139,21	139,15	139,33	139,39	139,42
FHALKB	HALKB Yakın Vade / F_HALKB0124	13,05	13,03	13,04	13,04	13,03	13,02	13,01	13,05	13,06	13,07
FHEKTS	HEKTS Yakın Vade / F_HEKTS0124	17,46	17,39	17,46	17,46	17,46	17,39	17,39	17,53	17,53	17,60
FISCTR	ISCTR Yakın Vade / F_ISCTR0124	24,95	24,89	24,94	24,94	24,93	24,88	24,87	24,99	25,00	25,05
FISGYO	ISGYO Yakın Vade / F_ISGYO0124	18,17	18,06	18,07	18,07	17,97	17,96	17,86	18,08	18,18	18,19
FKARSN	KARSN Yakın Vade / F_KARSN0124	9,49	9,45	9,48	9,48	9,47	9,44	9,43	9,51	9,52	9,55
FKCHOL	KCHOL Yakın Vade / F_KCHOL0124	155,83	154,53	154,69	154,69	153,55	153,39	152,25	154,85	155,99	156,15
FKONTR	KONTR Yakın Vade / F_KONTR0124	241,51	241,50	241,50	241,50	241,49	241,49	241,48	241,50	241,51	241,51
KOZAA	KOZAA Yakın Vade / F_KOZAA0124	48,90	48,78	48,78	48,78	48,66	48,66	48,54	48,78	48,90	48,90
KOZAL	KOZAL Yakın Vade / F_KOZAL0124	20,69	20,57	20,58	20,58	20,47	20,46	20,35	20,59	20,70	20,71
KRDMD	KRDMD Yakın Vade / F_KRDMD0124	25,90	25,73	25,75	25,75	25,60	25,58	25,43	25,77	25,92	25,94
FMGROS	MGROS Yakın Vade / F_MGROS0124	393,13	392,02	392,14	392,14	391,15	391,03	390,04	392,26	393,25	393,37
FODAS	ODAS Yakın Vade / F_ODAS0124	9,19	9,13	9,15	9,15	9,11	9,09	9,05	9,17	9,21	9,23
FOYAKC	OYAKC Yakın Vade / F_OYAKC0124	60,70	60,47	60,53	60,53	60,36	60,30	60,13	60,59	60,76	60,82
FPETKM	PETKM Yakın Vade / F_PETKM0124	20,62	20,50	20,53	20,53	20,44	20,41	20,32	20,56	20,65	20,68
FPGSUS	PGSUS Yakın Vade / F_PGSUS0124	734,58	733,21	734,58	734,58	734,58	733,21	733,21	735,95	735,95	737,32
FSAHOL	SAHOL Yakın Vade / F_SAHOL0124	69,49	69,10	69,20	69,20	68,91	68,81	68,52	69,30	69,59	69,69
FSASA	SASA Yakın Vade / F_SASA0124	38,28	38,11	38,21	38,21	38,14	38,04	37,97	38,31	38,38	38,48



## VIOP Destek/Direnç Tablosu

26 Ocak 2024

Kontrat Kodu	Kontrat Adı	Yüksek	Düşük	Son Fiyat	Pivot	Destek-1	Destek-2	Destek-3	Direnç-1	Direnç-2	Direnç-3
<b>PAY VADELİ</b>											
F_SISE	SISE Yakın Vade / F_SISE0124	48,18	48,10	48,10	48,10	48,02	48,02	47,94	48,10	48,18	48,18
F_SKBNK	SKBNK Yakın Vade / F_SKBNK0124	5,03	5,02	5,03	5,03	5,03	5,02	5,02	5,04	5,04	5,05
F_SOKM	SOKM Yakın Vade / F_SOKM0124	61,60	61,54	61,54	61,54	61,48	61,48	61,42	61,54	61,60	61,60
F_TAVHL	TAVHL Yakın Vade / F_TAVHL0124	130,34	130,12	130,12	130,12	129,90	129,90	129,68	130,12	130,34	130,34
F_TCELL	TCELL Yakın Vade / F_TCELL0124	66,98	66,84	66,88	66,88	66,78	66,74	66,64	66,92	67,02	67,06
F_THYAO	THYAO Yakın Vade / F_THYAO0124	253,60	253,00	253,44	253,44	253,28	252,84	252,68	253,88	254,04	254,48
F_TKFEN	TKFEN Yakın Vade / F_TKFEN0124	39,93	39,78	39,93	39,93	39,93	39,78	39,78	40,08	40,08	40,23
F_TOASO	TOASO Yakın Vade / F_TOASO0124	240,60	238,37	238,68	238,68	236,76	236,45	234,53	238,99	240,91	241,22
F_TSKB	TSKB Yakın Vade / F_TSKB0124	7,80	7,78	7,78	7,78	7,76	7,76	7,74	7,78	7,80	7,80
F_TTKOM	TTKOM Yakın Vade / F_TTKOM0124	30,19	30,16	30,19	30,19	30,19	30,16	30,16	30,22	30,22	30,25
F_TUPRS	TUPRS Yakın Vade / F_TUPRS0124	145,50	145,31	145,50	145,50	145,50	145,31	145,31	145,69	145,69	145,88
F_VAKBN	VAKBN Yakın Vade / F_VAKBN0124	14,36	14,22	14,22	14,22	14,08	14,08	13,94	14,22	14,36	14,36
F_VESTL	VESTL Yakın Vade / F_VESTL0124	50,38	49,87	50,20	50,20	50,02	49,69	49,51	50,53	50,71	51,04
F_YKBNK	YKBNK Yakın Vade / F_YKBNK0124	21,85	21,72	21,77	21,77	21,69	21,64	21,56	21,82	21,90	21,95

# VIOP Destek/Direnç Tablosu

## Ahlatcı Yatırım araştırma departmanı tarafından hazırlanmıştır.

Bizi seçtiğiniz için teşekkürler.

Hazırlayan; **Barış ÜRKÜN** Araştırma Müdürü  
**Tuğba EKİN** Araştırma Uzmanı

Mersis No: **0010056453000026**

Sermaye Piyasası Kurulunun "Yatırım Hizmetleri ve Faaliyetleri İle Yan Hizmetlere İlişkin Esaslar" Hakkında Tebliği Uyarınca Yayınlanması Zorunlu Olan

Burada yer alan yatırım, bilgi, yorum ve tavsiyeler yatırım danışmanlığı kapsamında değildir. Yatırım danışmanlığı hizmeti, yetkili kuruluşlar tarafından kişilerin risk ve getiri tercihleri dikkate alınarak kişiye özel sunulmaktadır. Burada yer alan yorum ve tavsiyeler ise genel niteliktedir. Bu tavsiyeler mali durumunuz ile risk ve getiri tercihlerinize uygun olmayabilir. Bu nedenle, sadece burada yer alan bilgilere dayanılarak yatırım kararı verilmesi beklentilerinize uygun sonuçlar doğurmayabilir.

ahlatci\_yatirim

ahlatciyatirim

ahlatciyatirim.com.tr

444 0 968  
bilgi@ahlatciyatirim.com.tr

AHLATCI YATIRIM ARAŞTIRMA



### İstanbul Genel Müdürlük Merkez Ofis

Maslak Mahallesi, Taşyoncası Sokak T4a Blok  
Kat: -1 NO: 256 Maslak 34485 Sarıyer / İVVSTANBUL

### İstanbul Sarıyer Şube

Sarıyer Mahallesi Meserburnu Caddesi No: 25 Sarıyer / İSTANBUL

### Çorum Şube

Gülábibey Mahallesi, Eğridere Sokak No:17 Merkez / ÇORUM

### Ankara İrtibat Bürosu

Söğütözü Caddesi No:2 Koç Kuleleri B Blok No:16 Söğütözü Çankaya / ANKARA

### Denizli İrtibat Bürosu

Gazi Mustafa Kemal Bulvarı Bina No: 53 Kat:4 Bağimsız Bölüm Pamukkale / DENİZLİ

### Isparta İrtibat Bürosu

Çelebiler Mahallesi, Caddesi No:7, İç Kapı No: 11, 32000 Merkez / ISPARTA

### İstanbul Göktürk İrtibat Bürosu

Göktürk Merkez Mah. İstanbul Cad. Telekom Sk. No:2 İç Kapı No: 36 34077 Eyüpsultan / İSTANBUL

