

# Sabah Bülteni

2 Şubat  
2024



ahlatciyatirim.com.tr

   ahlatci\_yatirim   ahlatciyatirim

**BUGÜN GÖZLER ABD TARIM DIŞI İSTİHDAM VERİSİNDE OLACAK**

Yurtdışı piyasalarda hafta ortasında gerçekleşen Fed toplantısında herhangi bir faiz değişikliği olmaması ve faiz indirim beklentisinin Fed Başkanı Powell açıklamaları sonrası ötelenmesi dün piyasalarda sabah saatlerinde ilk tedirginlik sonrası toparlanma çabası ile karşılık buldu. Bu sabah ise dolar endeksinin 103 seviyelerine yaklaştığını, ABD 10 yıllık tahvil faizlerinde ise %3,90 seviyesi altına test edildiğini gösteriyor. Bugün açıklanacak ABD tarım dışı istihdam verisi ise 173K beklenirken Çarşamba günü açıklanan özel sektör istihdam verisi gibi beklentilerin altında gerçekleşmesi durumunda faiz indirim beklentisi erkene çekilebilir ve bu gelişme ABD dolarının daha fazla değer kaybetmesine ve tahvil faizlerinin daha fazla aşağı gelmesine neden olabilir.

Dün açıklanan diğer önemli veri ise Avrupa enflasyon verisiydi. İngiltere merkez bankası kendi politika faizinde herhangi bir değişikliğe gitmezken Avrupa'da beklentilerin altında gerçekleşen enflasyon verisi Euro tarafında değer kaybına sınırlı bir süre neden olsa da enflasyonla mücadele noktasında olumlu sinyaller göstermesi küresel piyasalar için olumlu karşılandı.

Ons altında ABD tahvillerinde yaşanan geri çekilme sonrasında yaşanan yükseliş kalıcı olmaya devam ediyor. 2050 dolar üzerinde fiyatlanan altında dolar endeksinde yaşanacak geri çekilme ile yeniden zirve denemeleri yaşanabilir. Özellikle bugün açıklanacak ABD TDI veri setinde 173K beklenti altında veri açıklanması durumunda yükseliş devam edilebilir. Ons altında ABD tahvillerinde yaşanan geri çekilme sonrasında yaşanan yükseliş kalıcı olmaya devam ediyor. 2050 dolar üzerinde fiyatlanan altında dolar endeksinde yaşanacak geri çekilme ile yeniden zirve denemeleri yaşanabilir. Özellikle bugün açıklanacak ABD TDI veri setinde 173K beklenti altında veri açıklanması durumunda yükseliş devam edilebilir.

Yurt içine geldiğimizde bugün veri akışı zayıf olmaya devam ederken dün Borsa İstanbul'da yeni tarihi zirvelerin test edildiğini söyleyebiliriz. Kur tarafında hafta genelinde 30,30TL üzerinde yatay fiyatlanmanın devam ettiğini görüyoruz. Hafta genelinde dar bant içinde yatay fiyatlanan kurda teknik bir yükseliş olduğu görülüyor. Özellikle Pazartesi günü açıklanacak enflasyon verisine odaklanan piyasada tahvil faizlerinde sınırlı da olsa kredi ve mevduat vaizlerinde yaşanan geri çekilme ile birlikte yataylaşma ve aşağı yönlü denemeler olduğunu söyleyebiliriz.

**EKONOMİK  
TAKVİM**

ZAMAN	ULKE	ÖNEM	VERİ	BEKLENTİ	ÖNCEKİ	PERİYOT
16:30	ABD	***	Ortalama Saatlik Kazançlar (Aylık)	0,30%	0,40%	Ocak
16:30	ABD	**	Ortalama Saatlik Gelirler (Önceki Yıla Göre) (Yıllık)	4,10%	4,10%	Ocak
16:30	ABD	***	Tarım Dışı İstihdam	173K	216K	Ocak
16:30	ABD	***	İşsizlik Oranı	3,80%	3,70%	Ocak

## USD/TRY

2 Şubat 2024



Kur tarafında hafta genelinde 30,30TL üzerinde yatay fiyatlamanın devam ettiğini görüyoruz. Bugün yurt içi piyasalarda veri akışı zayıf, ABD'de Fed kararı sonrasında haftanın ikinci önemli verisi tarım dışı istihdam veri seti açıklanacak. İstihdam verisinde 173K ile düşüş yaşanması bekleniyor. Teknik olarak değerlendirdiğimizde kurda 30,45TL seviyesi altına geri çekilmelerde 30,40TL ilk destek olarak karşımıza çıkıyor. Bu seviye altında fiyatlama için ise 30,30TL ve 30,20TL diğer destek bölgeleri olarak takip edilebilir. 30,45TL üzerinde yükselişlerin devamında 30,50TL ve üzerinde 30,55TL ile 30,65TL seviyeleri haftalık direnç bölgeleri olarak izlenebilir.

## EUR/TRY

2 Şubat 2024

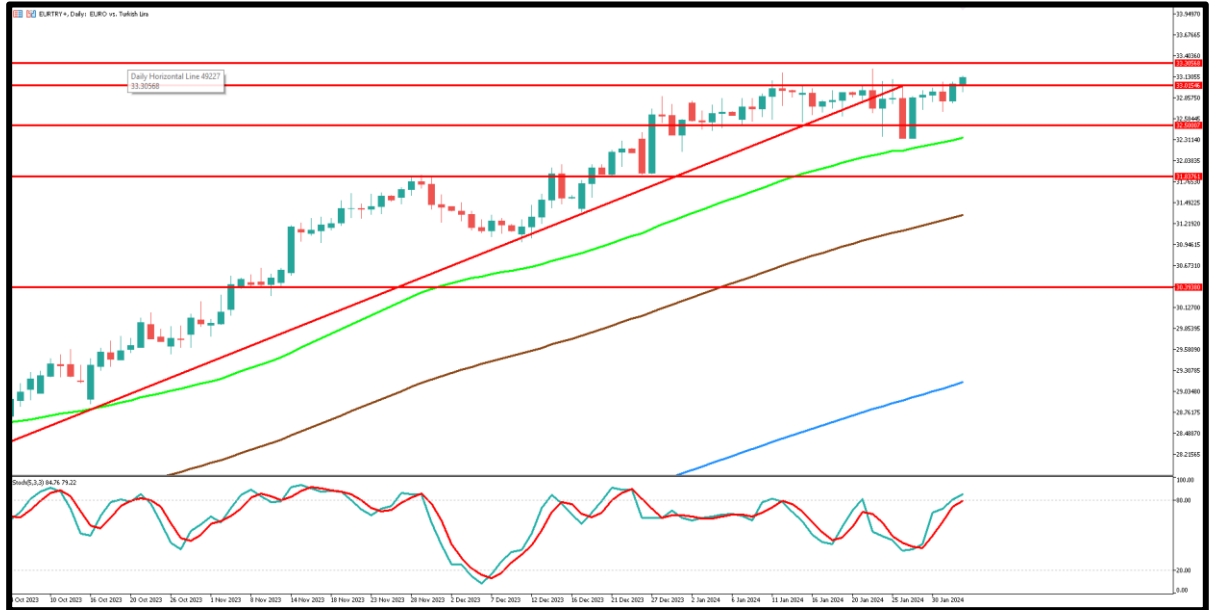

Çaprazda kur tarafında dün akşam yaşanan yükseliş ve paritede geri çekilmenin sona ermesi ile yaşanan yükselişin bu hafta geçilemeyen 33,00TL üzerine geçişi hızlandırdığını söyleyebiliriz. Bugün her iki bölgeden veri akışı sınırlı olacak. Bu nedenle bugünde yatay fiyatlamanın devamını bekliyoruz. Teknik olarak değerlendirdiğimizde ilk direnç noktası olarak 33,20TL seviyesi takip edilebilir. Bu seviye üstünde fiyatlamalarda ise 33,30TL ve 33,40TL bölgeleri diğer direnç seviyeleri olarak ön plana çıkıyor. Geri çekilmelerde ilk destek noktası olarak 33,10TL psikolojik destek seviyesi takip edilebilir. Bu seviye altında fiyatlamalarda 33,00TL ve 32,85TL diğer destek bölgeleri olarak karşımıza çıkıyor.

## EUR/USD

2 Şubat 2024



Paritede çarşamba akşamı Fed toplantısı sonrasında ABD dolarında güçlü duruş devam ederken yaşanan geri çekilme sonrasında dün Avrupa'da enflasyon beklentilerin altında kalması ile yükselişler sınırlı kaldı. Bugün ABD'de tarım dışı istihdam verisi açıklanacak 173K altında kalması durumunda paritede yükseliş devam edebilir. Teknik olarak geri çekilmelerde 1,0850 noktasını ve bu seviye altında 1,0820 bölgesini yakın destek seviyeleri olarak izlenebilir. Bu destek noktalarının altında 1,0800 yakından izleniyor olacak. Yükselişlerin devamında 1,0880 ana direnç noktası ve psikolojik bir direnç seviyesi. Bu seviyenin yukarı yönlü geçilmesi durumunda 1,0900 ve üzerinde 1,0930 seviyeleri diğer direnç bölgeleri olarak izlenebilir.

## ONS ALTIN

2 Şubat 2024



Ons altında ABD tahvillerinde yaşanan geri çekilme sonrasında yaşanan yükseliş kalıcı olmaya devam ediyor. 2050 dolar üzerinde fiyatlanan altında dolar endeksinde yaşanacak geri çekilme ile yeniden zirve denemeleri yaşanabilir. Özellikle bugün açıklanacak ABD TDI veri setinde 173K beklenti altında veri açıklanması durumunda yükseliş devam edilebilir. Teknik olarak ilk destek noktası 2050 dolar takip edilirken bu seviye altında 2040 ve 2030 dolar diğer destek bölgeleri olarak karşımıza çıkıyor. Yükselişlerde ise 2055 dolar seviyesi üzerinde kalıcılık gerçekleşmesi durumunda 2065 dolar ile 2072 dolar seviyeleri direnç bölgeleri olarak takibimizde olacak.

## GBP/USD

2 Şubat 2024



Paritede dün İngiltere merkez bankası faiz değişikliğine gitmezken ABD'de imalat PMI verisi beklentilerin üzerinde açıklandı. Dolar endeksinde 103,50 seviyesinden aşağı yönlü geri çekilme yaşanırken, bugün açıklanacak ABD TDI veri seti yakından takip edilecek. Teknik olarak değerlendirdiğimizde 1,2700 seviyesi üzerinde yeni yükselişler için kalıcı fiyatlamamızın devamı gerekiyor. İlk direnç noktası 1,2750 ve üstünde fiyatlama için 1,2780 ve 1,2800 sırasıyla direnç bölgeleri olarak izlenebilir. Geri çekilmelerde 1,2720 destek seviyesi takip edilecek. Bu seviye altında destek seviyesi olarak 1,2700 psikolojik destek seviyesi ve sonrasında 1,2680 bölgeleri genel olarak izlenebilir.

## GRAM ALTIN

2 Şubat 2024

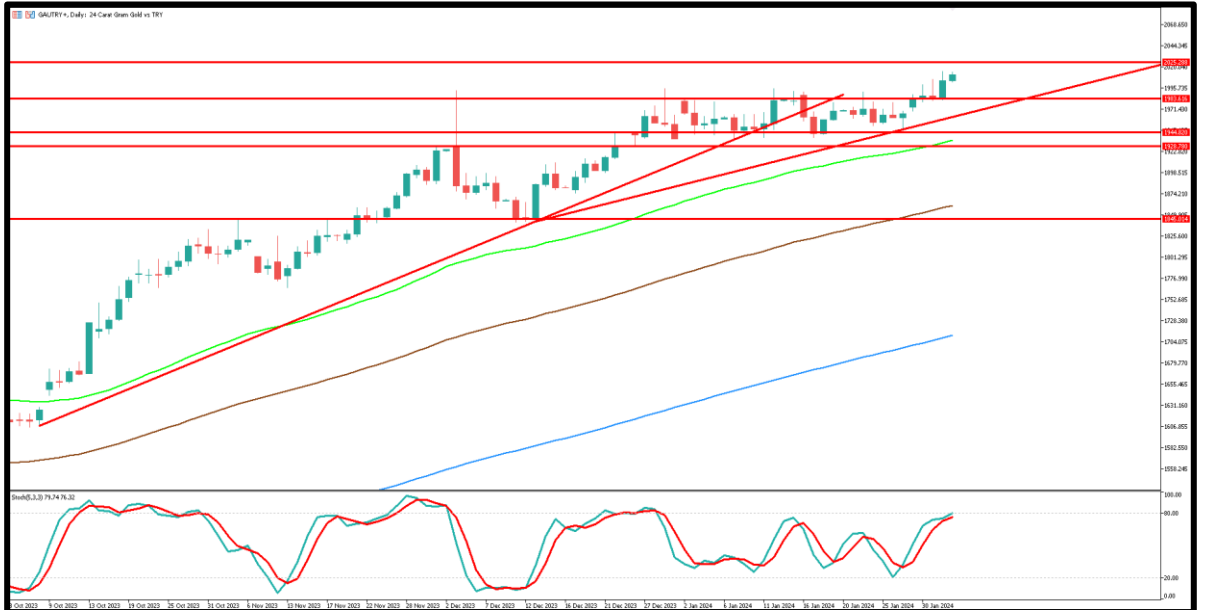

Gram altında kur tarafında yatay fiyatlama hafta genelinde gerçekleşince ons altında oynaklığın etkisinde kalmaya devam ediyor. Dün ons altında yaşanan yükseliş ile birlikte 2000TL seviyesi üzeri tekrar test edildi. Bugün ABD'de açıklanacak tarım dışı istihdam verisi ons altında oynaklığa neden olabilir. Beklenti altında açıklanacak veri durumunda gram altında 2000TL üstünde kalıcılığın devamını getirebilir. Teknik olarak ilk direnç seviyesi 2015TL takip edilirken, bu seviye üzerinde 2025TL ve 2035TL seviyesi direnç bölgeleri olarak takip edilebilir. Geri çekilmelerde ise 2010TL noktası ilk destek olarak takip edilebilir. Bu fiyatlama altında 2000TL ve 1990TL seviyeleri diğer destek bölgeleri olarak izleniyor olacak.

# Sabah Bülteni

## 2023 4. Çeyrek Müşteri K/Z Dağılımı:

%29,63 Karda / %70,37 Zararda

## Ahlatcı Yatırım araştırma departmanı tarafından hazırlanmıştır.

Bizi seçtiğiniz için teşekkürler.

Hazırlayan; **Barış ÜRKÜN** Araştırma Müdürü  
**Tuğba EKİN** Araştırma Uzmanı

Mersis No: **0010056453000026**

Sermaye Piyasası Kurulunun "Yatırım Hizmetleri ve Faaliyetleri İle Yan Hizmetlere İlişkin Esaslar" Hakkında Tebliği Uyarınca Yayınlanması Zorunlu Olan

Burada yer alan yatırım, bilgi, yorum ve tavsiyeler yatırım danışmanlığı kapsamında değildir. Yatırım danışmanlığı hizmeti, yetkili kuruluşlar tarafından kişilerin risk ve getiri tercihleri dikkate alınarak kişiye özel sunulmaktadır. Burada yer alan yorum ve tavsiyeler ise genel niteliktedir. Bu tavsiyeler mali durumunuz ile risk ve getiri tercihlerinize uygun olmayabilir. Bu nedenle, sadece burada yer alan bilgilere dayanılarak yatırım kararı verilmesi beklentilerinize uygun sonuçlar doğurmayabilir.



**İstanbul Genel Müdürlük Merkez Ofis**  
Maslak Mahallesi, Taşyoncası Sokak T4a Blok  
Kat: -1 NO: 256 Maslak 34485 Sarıyer / İSTANBUL

**İstanbul Sarıyer Şube**  
Sarıyer Mahallesi Meserburnu Caddesi No: 25 Sarıyer / İSTANBUL

**Çorum Şube**  
Gülâlibey Mahallesi, Eğridere Sokak No:17 Merkez / ÇORUM

**Ankara İrtibat Bürosu**  
Söğütözü Caddesi No:2 Koç Kuleleri B Blok No:16 Söğütözü Çankaya / ANKARA

**İzmir İrtibat Bürosu**  
Mansuroğlu Mah. 1593/1 Sok. Lider Centrio C Blok No:6 K2:D17 Bayraklı/İZMİR

**Denizli İrtibat Bürosu**  
Gazi Mustafa Kemal Bulvarı Bina No: 53 Kat:4 Bağımsız Bölüm Pamukkale / DENİZLİ

**İsparta İrtibat Bürosu**  
Çelebiler Mahallesi, Cadde T12, No:7, İç Kapı No: 11, 32000 Merkez / İSPARTA

**İstanbul Göktürk İrtibat Bürosu**  
Göktürk Merkez Mah. İstanbul Cad. Telekom Sk. No:2 İç Kapı No: 36 34077 Eyüpsultan / İSTANBUL

ahlatcı\_yatirim ahlatciyatirim

ahlatciyatirim.com.tr

444 0 968  
bilgi@ahlatciyatirim.com.tr

AHLATCI YATIRIM ARAŞTIRMA

AHLATCI  
YATIRIM