

BİST VİOP Bülteni

7 Mart
2024



ahlatciyatirim.com.tr

   ahlatci_yatirim   ahlatciyatirim

FITCH RATINGS KARARI HİSSE SENEDİ PİYASASINA DESTEK VEREBİLİR

BİST100 Endeksi güne 4,23 puan düşerek 8.856,29 puanla başladı. Günün ilk yarısında birçok hisse senedi devre kesti. Genel olarak dalgalı fiyatlama gösteren BİST 100 Endeksi 8.750-8.900 bandında denge arayışındaydı diyebiliriz. Kapanışa doğru 8.750 güçlü destek seviyesinin altında kapanış gösteren Endekste olası geri çekilmenin devam etmesi halinde 50 günlük basit ortalama olan 8.485 seviyesinde tepki alımlarının güçlenmesi beklenebilir. Dün alt detaylara baktığımızda en çok düşen sektör endeksi Bilişim Endeksi olurken, en çok artış kaydedilen ise Spor Endeksi oldu. Bankacılık Endeksi yüzde 1,89 gerileme ile Sınai Endeksi ise yüzde 1,54 gerileme ile günü tamamladı.

Uluslararası kredi derecelendirme kuruluşu Fitch Ratings, Türk İslami bankacılığının 2024 yılında, önceki yıllara göre daha yavaş bir oranda da olsa, sektör ortalamasının üzerinde büyümeye devam ettiğini paylaştı. Haftanın devamında cuma günü Fitch Ratings Türkiye için değerlendirmesini açıklayacak. Finansal piyasalarda sıkı para politikaları ve makro ihtiyati tedbirler yoluyla enflasyonu kontrol altına alma çabalarının yansımaları olarak görünümü "durağan" olarak değiştirmezken kredi notu skalasında ise bir üst kademeye iyileştirmesi bekleniyor.

Türkiye Cumhuriyet Merkez Bankasının (TCMB) zorunlu karşılıklar hakkında tebliğde değişiklik yapılmasına dair tebliği, Resmi Gazete'de yayımlandı. Sıkı para politikası duruşunu destekleyici ilave sıkılaştırma adımları kapsamında, kredi büyümesine dayalı zorunlu karşılık tesis edilmesine karar verildi. Buna göre, Merkez Bankasınca belirlenen kredilerin aylık yüzde 2 büyüme oranını aşan kısmı için TL cinsinden zorunlu karşılık 1 yıl süreyle bloke olarak tutulacak.

Yurtdışı tarafında İngiltere Şubat ayı inşaat satın alma müdürleri endeksi (PMI) 50 eşik seviyesine sınırına yakın olarak 49,7 açıklandı Ocak ayında 48,8 açıklanan inşaat PMI'ı yüksek faizlere rağmen inşaat sektöründe faaliyetlerin duraksamadan devam ettiğini gösterdi. Öğleden sonra açıklanan ABD işgücü rakamları beklentileri karşılayamadı fakat Ocak ayında 111 bin artış kaydeden tarım dışı çalışanlar 140 bin kişi artış gösterdi. İşgücü verisinin ardından dengelenme çabasında olan Ons Altın yeniden yükselişe geçti.

Bugün Avrupa Merkez Bankasının yüzde 4,50 seviyesinde zirvesinde tuttuğu politika faizini son dört toplantıda olduğu gibi sabit bırakması bekleniyor. Ayrıca dün açıklanan tarım dışı istihdam sonrasında bugün açıklanacak olan işsizlik haklarından yararlanma başvuruları yakından takip edilecek. FED Başkanı Powell yaptığı açıklamada faiz indirimi için acele edilmeyeceğinin sinyalini verdi. Ekonominin genel olarak beklendiği gibi seyretmesi halinde, bu yılın bir noktasında politika kısıtlamalarını azaltmaya başlamanın muhtemelen uygun olacağını ancak ekonomik görünümün belirsiz ve yüzde 2'lik enflasyon hedefine doğru devam eden ilerlemenin garanti olmadığını ifade etti. Böylece FED tarafında enflasyonun yavaşladığına dair daha fazla güven duyulana kadar faiz indirimi öngörülüyor.

EKONOMİK TAKVİM

ZAMAN	ÜLKE	ÖNEM	VERİ	BEKLENTİ	ÖNCEKİ	PERİYOT
10:00	Avrupa	**	Almanya Fabrika Siparişleri	-6,0%	8,9%	Ocak
16:15	Avrupa	***	Avrupa Merkez Bankası Faiz Kararı	4,5%	4,5%	Mart
16:30	ABD	***	Dış Ticaret Dengesi	-	-63,2 mlr \$	Ocak
16:30	ABD	***	İşsizlik Haklarından Yararlanma Başvuruları	-	215Bin	Şubat
16:45	Avrupa	***	Avrupa Merkez Bankası Başkanı Lagarde'ın Açıklaması	-	-	Şubat
17:30	Türkiye	*	Hazine Nakit Dengesi	-	-206,8 mlr	Şubat

XU100

7 Mart 2024



BİST100 Endeksi önceki işlem gününü %1,31 düşüş ile 8.744,58 seviyesi ile günü tamamladı. Gün içi en düşük seviye 8.736,45 olur iken, en yüksek seviye 8.908,59 oldu. Toplam işlem hacmi 108,6 Milyar oldu. Açılış ardından yükselen BİST100 Endeksi gün içinde dalgalı fiyatlamaya eğilimindeydi. Kapanışa doğru satışlar hızlanırken 8.750-8.950 bandında denge arayan BİST100 Endeksinin Cuma günü açıklanacak olan Fitch Ratings kredi notunu fiyatlaması durumunda yeniden 9.000 seviyesini test etmesi beklenebilir. Grafik indikatörleri satışı desteklerken bugün için takip edeceğimiz ilk destek seviyesi 8.684, ilk direnç seviyesi ise 8.856 olarak grafikte yer alıyor.

Destekler: 8.684 / 8.624 / 8.512
Dirençler: 8.856 / 8.968 / 9.028

ENDEKS 30
KONTRATI

7 Mart 2024

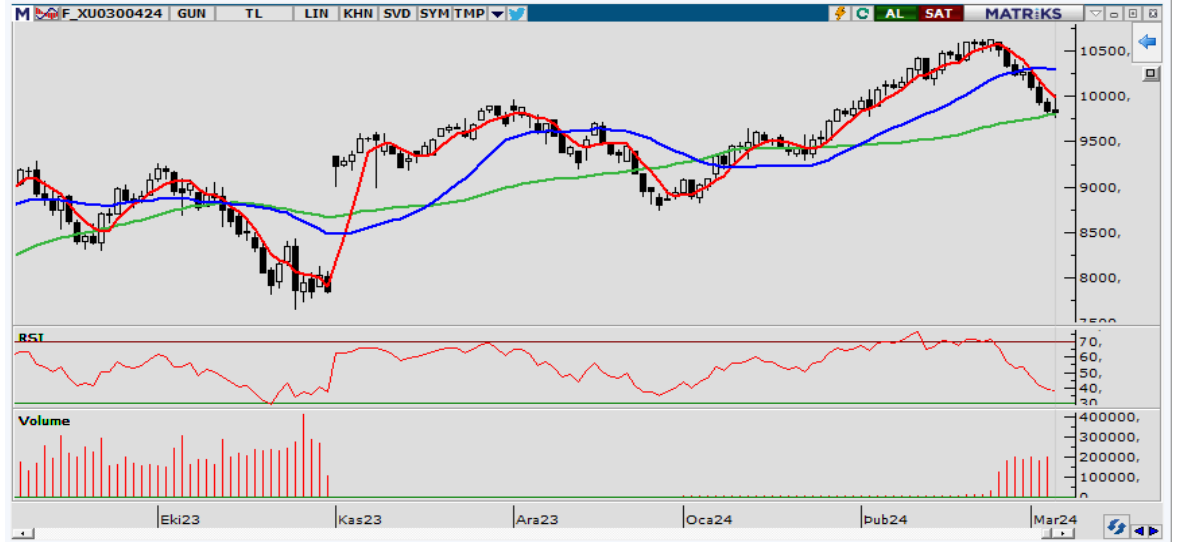

Endeks Nisan Vade Kontratı önceki işlem gününü %0,53 düşüş ile 9.792,25 seviyesinde kapandı. Gün içi gördüğü en düşük seviye 9.771,50, en yüksek seviye ise 10.016,50 oldu. Açılış sonrası hızla yükselen Vade Kontratı günün devamında yatay fiyatlamasına rağmen kapanışta satışlar derinleşti. Grafik indikatörleri aşırı satımda tepki alışı için hazır görünürken bugün için takip edeceğimiz ilk destek seviyesi 9.703, ilk direnç seviyesi ise 9.948 olarak grafikte yer alıyor.

Destekler: 9.703 / 9.615 / 9.458
Dirençler: 9.948 / 10.105 / 10.193

USD/TRY KONTRATI

7 Mart 2024



Mart Vade USDTRY Kontrati önceki işlem gününü %0,07 yükseliş ile 32,8241 seviyesinde tamamladı. Gün içi en düşük seviye 32,6849 olurken, en yüksek seviye 32,8956 olarak gerçekleşti. Açılış sonrası hafif yükseliş gösteren Vade Kontrati günün devamında yatay negatif fiyatlama eğilimini sürdürdü. Grafik indikatörleri yatay negatif fiyatlamayı desteklemeye devam ederken Mart Vade Kontratında takip ettiğimiz ilk destek seviyesi 32,70, ilk direnç seviyesi ise 32,91 olarak grafikte yer alıyor.

Destekler: 32,70 / 32,59 / 32,49
Dirençler: 32,91 / 33,01 / 33,12

ONS ALTIN KONTRATI

7 Mart 2024



Ons Altın Nisan Vade Kontrati önceki işlem gününü %0,57 yükseliş ile 2.163,25 seviyesinde kapandı. Gün içi gördüğü en düşük seviye 2.145,70 Dolar, en yüksek seviye ise 2.171,85 Dolar oldu. Dün gün içinde ABD tarafında açıklanan ADP tarım dışı istihdam rakamlarının ardından yeniden yükselişe geçen Ons Altın akşam seansında ise yatay fiyatlandı. Grafik indikatörleri aşırı alımda kar realizasyonları için hazır görünürken gün içinde ABD'den açıklanacak yoğun veri akışı pozitif fiyatlamayı destekleyebilir. Bugün için takip edeceğimiz ilk destek seviyesi 2.148, ilk direnç seviyesi ise 2.174 olarak grafikte yer alıyor.

Destekler: 2.148 / 2.134 / 2.122
Dirençler: 2.174 / 2.186 / 2.200

HİSSE HABERLERİ

7 Mart 2024

AKBNK: Banka tarafından Abu Dhabi Commercial Bank, Citi, Emirates NBD Capital, J.P. Morgan, MUFG ve Standard Chartered Bank'dan oluşan banka grubu, küresel yatırımcılarla 6 Mart 2024'te başlayacak bir seri toplantı düzenlenmesi amacıyla yetkilendirildiği açıklandı.

AHGZ - ENERY: Dünya Katılım Bankası'nın sermayesinin 3 milyar TL'den 6 milyar TL'ye yükseltilmesi durumunun Bankacılık Kanunu hükümleri açısından bir sakıncasının bulunmadığı açıklandı.

ANELE: Şirket bağlı ortaklığı Anel Engineering & Contracting tarafından Shotton Kağıt İşleme Fabrikasının Mekanik ve Elektrik işleri ile ilgili devam eden sözleşme görüşmelerinde, niyet mektubu kapsamında ilave 1 aylık süre uzatım onayı alındığı açıklandı.

BMSTL: Şirketin Avrupa'da yerleşik firmadan toplamda 16,5 milyon TL bedelli sipariş aldığı açıklandı.

CANTE: Şirket kayıtlı sermaye tavanının 1,3 milyar TL'den 10 milyar TL'ye yükseltilmesi kapsamında yapılan başvuru SPK tarafından onaylandı.

CVKMD: Şirket bağlı ortaklığı Hayri Ögelman Madencilik'in yurt dışında bir şirket ile 1,1 milyon dolarlık Maden Cevheri Satışı konusunda anlaşma sağladığı açıklandı.

DOAS: Şirket ile B: Shiver arasında Distribütörlük Sözleşmesi imzalandığı açıklandı.

EKGYO: Şirket ile THYAO arasında imzalanan sözleşme kapsamında İstanbul Arnavutköy Dursunköy 3. Etap 4. Kısım Konut, Ticaret ve Sosyal Donatı İnşaatları ile Altyapı ve Çevre Düzenleme İş'i'nin sözleşmesinin yüklenici ile 3,4 milyar TL bedelle, 3. Etap 2. Kısım Konut, Ticaret ve Sosyal Donatı İnşaatları ile Altyapı ve Çevre Düzenleme İş'i'nin sözleşmesinin yüklenici ile 3,6 milyar TL bedelle imzalandığı açıklandı.

EUPWR: Şirketin UDEAŞ tarafından yapılan 2,7 milyon dolarlık ihalede birinci olması sonrasında, ihalenin şirket uhdesinde kaldığı açıklandı.

ELITE: Şirket kayıtlı sermaye tavanının 250 milyon TL'den 2,5 milyar TL'ye yükseltilmesi kapsamında SPK'ya başvuru yapıldığı açıklandı.

INVEO: Ichain Yatırım Holding'de sahip olunan 10.000.000 adet payın 12,8 milyon TL'ye GEDİK'e devredilmesi için sözleşme imzalanmasına karar verildiği açıklandı.

RALYH: Şirketin bağlı ortaklığı Ral Yapı'nın Ankara'da 10.795 m2 arsa üzerinde inşaatına başlanacak proje ile ilgili Ankara Büyükşehir Belediyesi'ne ruhsat başvurusu yapıldığı, öngörülen hasılat bedelinin 2,5 milyar TL olduğu açıklandı.

SISE: Şirketin iştiraki SIBV'in Mısır'da ikinci hat yatırımının gerçekleştirilmesi için yeni bir şirket kuracağı açıklandı.

BİST VİOP Bülteni



Ahlatcı Yatırım araştırma departmanı tarafından hazırlanmıştır.

Bizi seçtiğiniz için teşekkürler.

Hazırlayan; **Tonguç ERBAŞ** Genel Müdür Yardımcısı
Barış ÜRKÜN Araştırma Müdürü
Tuğba EKİN Araştırma Uzmanı

GENEL MÜDÜRLÜK

İstanbul Genel Müdürlük Merkez Ofis

Maslak Mahallesi, Taşyoncası Sokak T4a Blok
Kat: -1 NO: 256 Maslak 34485 Sarıyer / İVVSTANBUL

ŞUBELERİMİZ

İstanbul Sarıyer Şube

Sarıyer Mahallesi Mesurburnu Caddesi No: 25 Sarıyer / İSTANBUL

Çorum Şube

Gülábibey Mahallesi, Eğridere Sokak No:17 Merkez / ÇORUM

İRTİBAT BÜROLARIMIZ

Ankara İrtibat Bürosu

Söğütözü Caddesi No:2 Koç Kuleleri B Blok No:16 Söğütözü Çankaya / ANKARA

Denizli İrtibat Bürosu

Gazi Mustafa Kemal Bulvarı Bina No: 53 Kat:4 Bağımsız Bölüm Pamukkale / DENİZLİ

Isparta İrtibat Bürosu

Çelebiler Mahallesi, Cadde 112, No:7, İç Kapı No: 11, 32000 Merkez / ISPARTA

İstanbul Göktürk İrtibat Bürosu

Göktürk Merkez Mah. İstanbul Cad. Telekom Sk. No:2 İç Kapı No: 36 34077 Eyüpsultan / İSTANBUL

İzmir İrtibat Bürosu

Mansuroğlu Mah. 1593/1 Sok. Lider Centrio C Blok No:6 K2:D17 Bayraklı/İZMİR

Mersis No: 0010056453000026

Sermaye Piyasası Kurulunun "Yatırım Hizmetleri ve Faaliyetleri İle Yan Hizmetlere İlişkin Esaslar" Hakkında Tebliği Uyarınca Yayınlanması Zorunlu Olan

Burada yer alan yatırım, bilgi, yorum ve tavsiyeler yatırım danışmanlığı kapsamında değildir. Yatırım danışmanlığı hizmeti, yetkili kuruluşlar tarafından kişilerin risk ve getiri tercihleri dikkate alınarak kişiye özel sunulmaktadır. Burada yer alan yorum ve tavsiyeler ise genel niteliktedir. Bu tavsiyeler mali durumunuz ile risk ve getiri tercihlerinize uygun olmayabilir. Bu nedenle, sadece burada yer alan bilgilere dayanılarak yatırım kararı verilmesi beklentilerinize uygun sonuçlar doğurmayabilir.

ahlatci_yatirim ahlatciyatirim

ahlatciyatirim.com.tr

444 0 968
bilgi@ahlatciyatirim.com.tr

AHLATCI
YATIRIM

AHLATCI YATIRIM ARAŞTIRMA