

VIOP

Destek/Direnç Tablosu

28 Mart
2024



ahlatciyatirim.com.tr

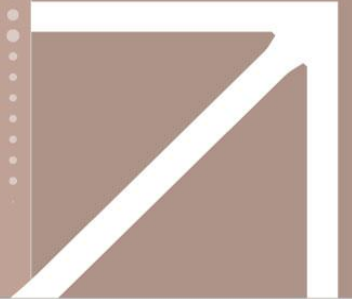
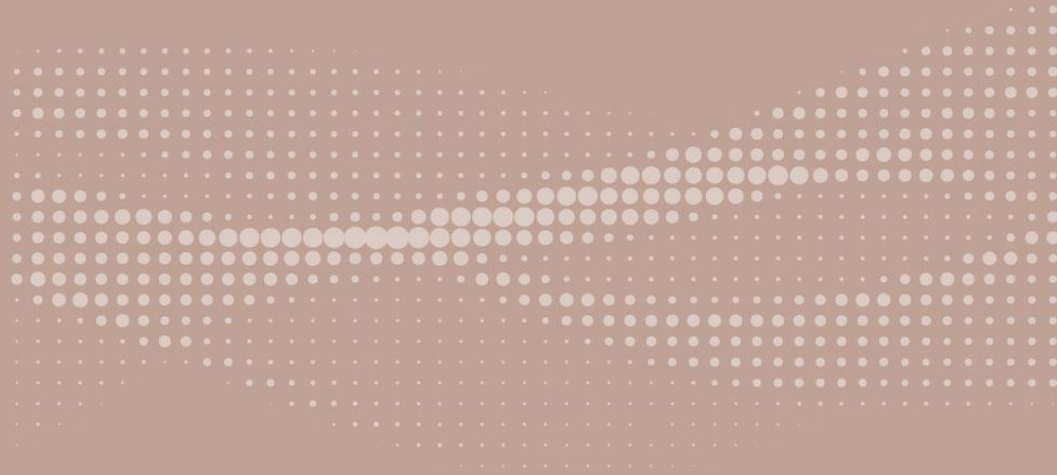

VIOP Destek/Direnç Tablosu

28 Mart 2024

Kontrat Kodu	Kontrat Adı	Yüksek	Düşük	Son Fiyat	Pivot	Destek-1	Destek-2	Destek-3	Direnç-1	Direnç-2	Direnç-3
ENDEKS VADELİ											
FXU030N1	XU030 Yakın Vade (Gunduz) / F_XU0300424	9846,0	9810,5	9818,0	9818,0	9790,0	9782,5	9754,5	9825,5	9853,5	9861,0
F_XU0300424	XU030 Nisan 2024 Vadeli	9846,0	9810,5	9818,0	9818,0	9790,0	9782,5	9754,5	9825,5	9853,5	9861,0
ALTIN VADELİ											
GOZYVADE	XAUUSD Yakın Vade / F_XAUUSD0424	2210,80	2208,50	2209,10	2209,10	2207,40	2206,80	2205,10	2209,70	2211,40	2212,00
GLDYVADE	XAUTRY Yakın Vade / F_XAUTRYM0424	2392,00	2388,67	2389,15	2389,15	2386,30	2385,82	2382,97	2389,63	2392,48	2392,96
FXAGUSD	XAGUSD Yakın Vade / F_XAGUSD0424	24,75	24,37	24,59	24,59	24,42	24,21	24,05	24,80	24,96	25,18
DÖVİZ VADELİ											
USDYVADE	USDTRY Yakın Vade / F_USDTRY0324	32,3250	32,3101	32,3117	32,3117	32,2984	32,2968	32,2835	32,3133	32,3266	32,3282

VIOP Destek/Direnç Tablosu

28 Mart 2024

Kontrat Kodu	Kontrat Adı	Yüksek	Düşük	Son Fiyat	Pivot	Destek-1	Destek-2	Destek-3	Direnç-1	Direnç-2	Direnç-3
PAY VADELİ											
FAEFES	AEFES Yakın Vade / F_AEFES0324	148,80	148,00	148,80	148,80	148,80	148,00	148,00	149,60	149,60	150,43
FAKBNK	AKBNK Yakın Vade / F_AKBNK0324	44,93	44,62	44,62	44,62	44,31	44,31	44,00	44,62	44,93	44,93
FAKSEN	AKSEN Yakın Vade / F_AKSEN0324	34,50	34,30	34,37	34,37	34,24	34,17	34,04	34,44	34,57	34,64
FALARK	ALARK Yakın Vade / F_ALARK0324	130,50	129,52	129,99	129,99	129,48	129,01	128,50	130,46	130,97	131,44
FARCLK	ARCLK Yakın Vade / F_ARCLK0324	148,22	147,60	148,15	148,15	148,08	147,53	147,46	148,70	148,77	149,32
FASELS	ASELS Yakın Vade / F_ASELS0324	56,15	56,02	56,10	56,10	56,05	55,97	55,92	56,18	56,23	56,31
FASTOR	ASTOR Yakın Vade / F_ASTOR0324	95,10	94,45	95,04	95,04	94,98	94,39	94,33	95,63	95,69	96,28
FBIMAS	BIMAS Yakın Vade / F_BIMAS0324	349,69	348,89	349,17	349,17	348,65	348,37	347,85	349,45	349,97	350,25
FDOHOL	DOHOL Yakın Vade / F_DOHOL0324	12,74	12,72	12,72	12,72	12,70	12,70	12,68	12,72	12,74	12,74
FECILC	ECILC Yakın Vade / F_ECILC0324	51,69	51,65	51,65	51,65	51,61	51,61	51,57	51,65	51,69	51,69
FEKGYO	EKGYO Yakın Vade / F_EKGYO0324	9,51	9,46	9,47	9,47	9,43	9,42	9,38	9,48	9,52	9,53
FENJSA	ENJSA Yakın Vade / F_ENJSA0324	57,87	57,24	57,37	57,37	56,87	56,74	56,24	57,50	58,00	58,13
FENKAI	ENKAI Yakın Vade / F_ENKAI0324	34,80	34,12	34,65	34,65	34,50	33,97	33,82	35,18	35,33	35,86
FEREGL	EREGL Yakın Vade / F_EREGL0324	42,25	42,07	42,09	42,09	41,93	41,91	41,75	42,11	42,27	42,29
FFROTO	FROTO Yakın Vade / F_FROTO0324	1101,73	1101,73	1101,73	1101,73	1101,73	1101,73	1101,73	1101,73	1101,73	1101,73
FGARAN	GARAN Yakın Vade / F_GARAN0324	66,21	65,84	65,88	65,88	65,55	65,51	65,18	65,92	66,25	66,29

VIOP Destek/Direnç Tablosu

28 Mart 2024

Kontrat Kodu	Kontrat Adı	Yüksek	Düşük	Son Fiyat	Pivot	Destek-1	Destek-2	Destek-3	Direnç-1	Direnç-2	Direnç-3
PAY VADELİ											
FGUBRF	GUBRF Yakin Vade / F_GUBRF0324	167,00	164,91	165,30	165,30	163,60	163,21	161,51	165,69	167,39	167,78
FHALKB	HALKB Yakin Vade / F_HALKB0324	13,22	13,22	13,22	13,22	13,22	13,22	13,22	13,22	13,22	13,22
FHEKTS	HEKTS Yakin Vade / F_HEKTS0324	17,08	16,65	16,88	16,88	16,68	16,45	16,25	17,11	17,31	17,54
FISCTR	ISCTR Yakin Vade / F_ISCTR0324N1	10,92	10,88	10,89	10,89	10,86	10,85	10,82	10,90	10,93	10,94
FISGYO	ISGYO Yakin Vade / F_ISGYO0324	14,26	14,25	14,25	14,25	14,24	14,24	14,23	14,25	14,26	14,26
FKARSN	KARSN Yakin Vade / F_KARSN0324	9,77	9,63	9,76	9,76	9,75	9,62	9,61	9,89	9,90	10,03
FKCHOL	KCHOL Yakin Vade / F_KCHOL0324	192,96	191,61	192,14	192,14	191,32	190,79	189,97	192,67	193,49	194,02
FKONTR	KONTR Yakin Vade / F_KONTR0324	227,56	225,71	226,41	226,41	225,26	224,56	223,41	227,11	228,26	228,96
FKOZAA	KOZAA Yakin Vade / F_KOZAA0324	46,22	46,16	46,16	46,16	46,10	46,10	46,04	46,16	46,22	46,22
FKOZAL	KOZAL Yakin Vade / F_KOZAL0324	21,74	21,67	21,72	21,72	21,70	21,65	21,63	21,77	21,79	21,84
FKRDMD	KRDMD Yakin Vade / F_KRDMD0324	22,80	22,48	22,70	22,70	22,60	22,38	22,28	22,92	23,02	23,24
FMGROS	MGROS Yakin Vade / F_MGROS0324	413,87	412,26	412,33	412,33	410,79	410,72	409,18	412,40	413,94	414,01
FODAS	ODAS Yakin Vade / F_ODAS0324	8,80	8,72	8,78	8,78	8,76	8,70	8,68	8,84	8,86	8,92
FOYAKC	OYAKC Yakin Vade / F_OYAKC0324	59,98	58,80	58,98	58,98	57,98	57,80	56,80	59,16	60,16	60,34
FPETKM	PETKM Yakin Vade / F_PETKM0324	20,25	20,10	20,22	20,22	20,19	20,07	20,04	20,34	20,37	20,49
FPGSUS	PGSUS Yakin Vade / F_PGSUS0324	0,00	0,00	0,00	0,00	0,00	0,00	0,00	0,00	0,00	0,00
FSAHOL	SAHOL Yakin Vade / F_SAHOL0324	80,33	80,03	80,08	80,08	79,83	79,78	79,53	80,13	80,38	80,43
FSASA	SASA Yakin Vade / F_SASA0324	42,52	41,00	41,76	41,76	41,00	40,24	39,48	42,52	43,28	44,04

VIOP Destek/Direnç Tablosu

28 Mart 2024

Kontrat Kodu	Kontrat Adı	Yüksek	Düşük	Son Fiyat	Pivot	Destek-1	Destek-2	Destek-3	Direnç-1	Direnç-2	Direnç-3
PAY VADELİ											
FSISE	SISE Yakin Vade / F_SISE0324	45,49	45,23	45,28	45,28	45,07	45,02	44,81	45,33	45,54	45,59
FSKBNK	SKBNK Yakin Vade / F_SKBNK0324	4,08	4,08	4,08	4,08	4,08	4,08	4,08	4,08	4,08	4,08
FSOKM	SOKM Yakin Vade / F_SOKM0324	58,52	58,40	58,48	58,48	58,44	58,36	58,32	58,56	58,60	58,68
FTAVHL	TAVHL Yakin Vade / F_TAVHL0324	173,98	172,43	172,93	172,93	171,88	171,38	170,33	173,43	174,48	174,98
FTCELL	TCELL Yakin Vade / F_TCELL0324	67,41	66,65	67,00	67,00	66,59	66,24	65,83	67,35	67,76	68,11
FTHYAO	THYAO Yakin Vade / F_THYAO0324	285,85	283,56	283,98	283,98	282,11	281,69	279,82	284,40	286,27	286,69
FTKFEN	TKFEN Yakin Vade / F_TKFEN0324	41,24	41,00	41,00	41,00	40,76	40,76	40,52	41,00	41,24	41,24
FTOASO	TOASO Yakin Vade / F_TOASO0324	268,57	267,25	267,25	267,25	265,93	265,93	264,61	267,25	268,57	268,57
FTSKB	TSKB Yakin Vade / F_TSKB0324	8,28	8,26	8,28	8,28	8,28	8,26	8,26	8,30	8,30	8,32
FTTKOM	TTKOM Yakin Vade / F_TTKOM0324	31,00	30,87	30,88	30,88	30,76	30,75	30,63	30,89	31,01	31,02
FTUPRS	TUPRS Yakin Vade / F_TUPRS0324	171,40	170,39	170,67	170,67	169,94	169,66	168,93	170,95	171,68	171,96
FVAKBN	VAKBN Yakin Vade / F_VAKBN0324	14,23	14,21	14,22	14,22	14,21	14,20	14,19	14,23	14,24	14,25
FVESTL	VESTL Yakin Vade / F_VESTL0324	80,33	79,73	80,07	80,07	79,81	79,47	79,21	80,41	80,67	81,01
FYKBNK	YKBNK Yakin Vade / F_YKBNK0324	26,69	26,56	26,59	26,59	26,49	26,46	26,36	26,62	26,72	26,75

VIOP Destek/Direnç Tablosu



Ahlatcı Yatırım araştırma departmanı tarafından hazırlanmıştır.

Bizi seçtiğiniz için teşekkürler.

Hazırlayan; **Tonguç ERBAŞ** Genel Müdür Yardımcısı
Barış ÜRKÜN Araştırma Müdürü
Tuğba EKİN Araştırma Uzmanı

Mersis No: 0010056453000026

Sermaye Piyasası Kurulunun "Yatırım Hizmetleri ve Faaliyetleri İle Yan Hizmetlere İlişkin Esaslar" Hakkında Tebliği Uyarınca Yayınlanması Zorunlu Olan

Burada yer alan yatırım, bilgi, yorum ve tavsiyeler yatırım danışmanlığı kapsamında değildir. Yatırım danışmanlığı hizmeti, yetkili kuruluşlar tarafından kişilerin risk ve getiri tercihleri dikkate alınarak kişiye özel sunulmaktadır. Burada yer alan yorum ve tavsiyeler ise genel niteliktedir. Bu tavsiyeler mali durumunuz ile risk ve getiri tercihlerinize uygun olmayabilir. Bu nedenle, sadece burada yer alan bilgilere dayanılarak yatırım kararı verilmesi beklentilerinize uygun sonuçlar doğurmayabilir.

ahlatci_yatirim ahlatciyatirim

ahlatciyatirim.com.tr

444 0 968
bilgi@ahlatciyatirim.com.tr

AHLATCI YATIRIM ARAŞTIRMA

GENEL MÜDÜRLÜK

İstanbul Genel Müdürlük Merkez Ofis
Maslak Mahallesi, Taşyoncası Sokak T4a Blok
Kat: -1 NO: 256 Maslak 34485 Sarıyer / İVVSTANBUL

ŞUBELERİMİZ

İstanbul Sarıyer Şube
Sarıyer Mahallesi Meserburnu Caddesi No: 25 Sarıyer / İSTANBUL
Çorum Şube
Gülábıbey Mahallesi, Eğridere Sokak No:17 Merkez / ÇORUM

İRTİBAT BÜROLARIMIZ

Ankara İrtibat Bürosu
Söğütözü Caddesi No:2 Koç Kuleleri B Blok No:16 Söğütözü Çankaya / ANKARA
Denizli İrtibat Bürosu
Gazi Mustafa Kemal Bulvarı Bina No: 53 Kat:4 Bağımsız Bölüm Pamukkale / DENİZLİ
Isparta İrtibat Bürosu
Çelebiler Mahallesi, Cadde 112, No:7, İç Kapı No: 11, 32000 Merkez / ISPARTA
İstanbul Göktürk İrtibat Bürosu
Göktürk Merkez Mah. İstanbul Cad. Telekom Sk. No:2 İç Kapı No: 36 34077 Eyüpsultan / İSTANBUL
İzmir İrtibat Bürosu
Mansuroğlu Mah. 1593/1 Sok. Lider Centrio C Blok No:6 K2:D17 Bayraklı/İZMİR

AHLATCI
YATIRIM