

VIOP

Destek/Direnç Tablosu

3 Nisan
2024



ahlatciyatirim.com.tr

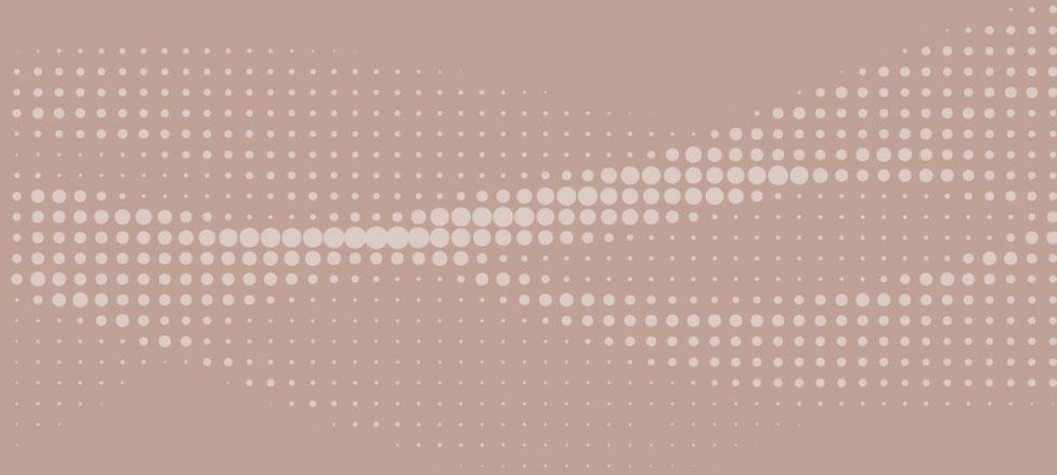

VIOP Destek/Direnç Tablosu

3 Nisan 2024

Kontrat Kodu	Kontrat Adı	Yüksek	Düşük	Son Fiyat	Pivot	Destek-1	Destek-2	Destek-3	Direnç-1	Direnç-2	Direnç-3
ENDEKS VADELİ											
FXU030N1	XU030 Yakın Vade (Gunduz) / F_XU0300424	10009,5	9924,8	9974,0	9974,0	9938,5	9889,3	9853,8	10023,3	10058,8	10108,0
F_XU0300424	XU030 Nisan 2024 Vadeli	10009,5	9924,8	9974,0	9974,0	9938,5	9889,3	9853,8	10023,3	10058,8	10108,0
ALTIN VADELİ											
GOZYVADE	XAUUSD Yakın Vade / F_XAUUSD0424	2293,60	2288,00	2288,00	2288,00	2282,40	2282,40	2276,80	2288,00	2293,60	2293,60
GLDYVADE	XAUTRY Yakın Vade / F_XAUTRYM0424	2432,99	2419,01	2419,03	2419,03	2405,07	2405,05	2391,09	2419,05	2433,01	2433,03
FXAGUSD	XAGUSD Yakın Vade / F_XAGUSD0424	26,45	26,11	26,32	26,32	26,20	25,99	25,86	26,53	26,66	26,87
DÖVİZ VADELİ											
USDYVADE	USDTRY Yakın Vade / F_USDTRY0424	32,9900	32,9344	32,9406	32,9406	32,8912	32,8850	32,8356	32,9468	32,9962	33,0024

VIOP Destek/Direnç Tablosu

3 Nisan 2024

Kontrat Kodu	Kontrat Adı	Yüksek	Düşük	Son Fiyat	Pivot	Destek-1	Destek-2	Destek-3	Direnç-1	Direnç-2	Direnç-3
PAY VADELİ											
FAEFES	AEFES Yakın Vade / F_AEFES0424	158,12	155,99	156,35	156,35	154,58	154,22	152,45	156,71	158,48	158,87
FAKBNK	AKBNK Yakın Vade / F_AKBNK0424	51,20	50,56	51,18	51,18	51,16	50,54	50,52	51,80	51,82	52,44
FAKSEN	AKSEN Yakın Vade / F_AKSEN0424	35,78	35,29	35,60	35,60	35,42	35,11	34,93	35,91	36,09	36,40
FALARK	ALARK Yakın Vade / F_ALARK0424	129,59	127,09	128,45	128,45	127,31	125,95	124,81	129,81	130,95	132,31
FARCLK	ARCLK Yakın Vade / F_ARCLK0424	158,80	156,00	158,80	158,80	158,80	156,00	156,00	161,60	161,60	164,40
FASELS	ASELS Yakın Vade / F_ASELS0424	54,89	53,50	54,08	54,08	53,27	52,69	51,88	54,66	55,47	56,05
FASTOR	ASTOR Yakın Vade / F_ASTOR0424	96,40	94,45	95,82	95,82	95,24	93,87	93,29	97,19	97,77	99,14
FBIMAS	BIMAS Yakın Vade / F_BIMAS0424	376,96	373,28	374,66	374,66	372,36	370,98	368,68	376,04	378,34	379,72
FCIMSA	CIMSA Yakın Vade / F_CIMSA0424	30,74	29,93	30,16	30,16	29,58	29,35	28,77	30,39	30,97	31,20
FDOAS	DOAS Yakın Vade / F_DOAS0424	279,43	273,80	277,00	277,00	274,57	271,37	268,94	280,20	282,63	285,83
FDOHOL	DOHOL Yakın Vade / F_DOHOL0424	13,34	13,21	13,31	13,31	13,28	13,18	13,15	13,41	13,44	13,54
FEKGYO	EKGYO Yakın Vade / F_EKGYO0424	9,54	9,30	9,50	9,50	9,46	9,26	9,22	9,70	9,74	9,94
FENJSA	ENJSA Yakın Vade / F_ENJSA0424	57,69	56,85	57,28	57,28	56,87	56,44	56,03	57,71	58,12	58,55
FENKAI	ENKAI Yakın Vade / F_ENKAI0424	34,22	33,72	33,81	33,81	33,40	33,31	32,90	33,90	34,31	34,40
FEREGL	EREGL Yakın Vade / F_EREGL0424	40,88	40,37	40,64	40,64	40,40	40,13	39,89	40,91	41,15	41,42
FFROTO	FROTO Yakın Vade / F_FROTO0424	1135,00	1121,00	1134,61	1134,61	1134,22	1120,61	1120,22	1148,22	1148,61	1162,22

VIOP Destek/Direnç Tablosu

3 Nisan 2024

Kontrat Kodu	Kontrat Adı	Yüksek	Düşük	Son Fiyat	Pivot	Destek-1	Destek-2	Destek-3	Direnç-1	Direnç-2	Direnç-3
PAY VADELİ											
FGARAN	GARAN Yakin Vade / F_GARAN0424	72,92	71,44	72,82	72,82	72,72	71,34	71,24	74,20	74,30	75,68
FGUBRF	GUBRF Yakin Vade / F_GUBRF0424	153,99	151,58	153,88	153,88	153,77	151,47	151,36	156,18	156,29	158,59
FHALKB	HALKB Yakin Vade / F_HALKB0424	13,57	13,47	13,55	13,55	13,53	13,45	13,43	13,63	13,65	13,73
FHEKTS	HEKTS Yakin Vade / F_HEKTS0424	15,46	15,10	15,34	15,34	15,22	14,98	14,86	15,58	15,70	15,94
FISCTR	ISCTR Yakin Vade / F_ISCTR0424N1	11,95	11,78	11,87	11,87	11,79	11,70	11,62	11,96	12,04	12,13
FKCHOL	KCHOL Yakin Vade / F_KCHOL0424	209,25	204,84	205,95	205,95	202,65	201,54	198,24	207,06	210,36	211,47
FKONTR	KONTR Yakin Vade / F_KONTR0424	235,59	232,00	235,16	235,16	234,73	231,57	231,14	238,32	238,75	241,91
FKOZAA	KOZAA Yakin Vade / F_KOZAA0424	48,20	47,56	48,08	48,08	47,96	47,44	47,32	48,60	48,72	49,24
FKOZAL	KOZAL Yakin Vade / F_KOZAL0424	22,52	21,94	22,25	22,25	21,98	21,67	21,40	22,56	22,83	23,14
FKRDMD	KRDMD Yakin Vade / F_KRDMD0424	22,05	21,66	22,01	22,01	21,97	21,62	21,58	22,36	22,40	22,75
FMGROS	MGROS Yakin Vade / F_MGROS0424	436,48	427,76	429,72	429,72	422,96	421,00	414,24	431,68	438,44	440,40
FODAS	ODAS Yakin Vade / F_ODAS0424	8,95	8,82	8,91	8,91	8,87	8,78	8,74	9,00	9,04	9,13
FOYAKC	OYAKC Yakin Vade / F_OYAKC0424	55,74	54,84	55,33	55,33	54,92	54,43	54,02	55,82	56,23	56,72
FPETKM	PETKM Yakin Vade / F_PETKM0424	19,28	19,03	19,17	19,17	19,06	18,92	18,81	19,31	19,42	19,56
FPGSUS	PGSUS Yakin Vade / F_PGSUS0424	839,86	831,41	836,77	836,77	833,68	828,32	825,23	842,13	845,22	850,58
FSAHOL	SAHOL Yakin Vade / F_SAHOL0424	84,62	83,05	83,90	83,90	83,18	82,33	81,61	84,75	85,47	86,32

VIOP Destek/Direnç Tablosu

3 Nisan 2024

Kontrat Kodu	Kontrat Adı	Yüksek	Düşük	Son Fiyat	Pivot	Destek-1	Destek-2	Destek-3	Direnç-1	Direnç-2	Direnç-3
PAY VADELİ											
FSASA	SASA Yakın Vade / F_SASA0424	40,76	39,86	40,30	40,30	39,84	39,40	38,94	40,74	41,20	41,64
FSISE	SISE Yakın Vade / F_SISE0424	47,01	46,35	46,42	46,42	45,83	45,76	45,17	46,49	47,08	47,15
FSOKM	SOKM Yakın Vade / F_SOKM0424	60,93	59,40	60,92	60,92	60,91	59,39	59,38	62,44	62,45	63,97
FTAVHL	TAVHL Yakın Vade / F_TAVHL0424	190,98	187,03	189,42	189,42	187,86	185,47	183,91	191,81	193,37	195,76
FTCELL	TCELL Yakın Vade / F_TCELL0424	70,93	69,74	70,01	70,01	69,09	68,82	67,90	70,28	71,20	71,47
FTHYAO	THYAO Yakın Vade / F_THYAO0424	309,03	305,00	308,67	308,67	308,31	304,64	304,28	312,34	312,70	316,37
FTKFEN	TKFEN Yakın Vade / F_TKFEN0424	40,62	40,09	40,10	40,10	39,58	39,57	39,05	40,11	40,63	40,64
FTOASO	TOASO Yakın Vade / F_TOASO0424	266,83	261,09	266,59	266,59	266,35	260,85	260,61	272,09	272,33	277,83
FTSKB	TSKB Yakın Vade / F_TSKB0424	9,35	9,25	9,33	9,33	9,31	9,23	9,21	9,41	9,43	9,51
FTTKOM	TTKOM Yakın Vade / F_TTKOM0424	31,85	30,97	31,65	31,65	31,45	30,77	30,57	32,33	32,53	33,21
FTUPRS	TUPRS Yakın Vade / F_TUPRS0424	174,70	169,80	171,76	171,76	168,82	166,86	163,92	173,72	176,66	178,62
FVAKBN	VAKBN Yakın Vade / F_VAKBN0424	15,06	14,67	15,04	15,04	15,02	14,65	14,63	15,41	15,43	15,80
FVESTL	VESTL Yakın Vade / F_VESTL0424	86,42	83,00	86,22	86,22	86,02	82,80	82,60	89,44	89,64	92,86
FYKBNK	YKBNK Yakın Vade / F_YKBNK0424	29,01	28,58	28,79	28,79	28,57	28,36	28,14	29,00	29,22	29,43

VIOP Destek/Direnç Tablosu



Ahlatcı Yatırım araştırma departmanı tarafından hazırlanmıştır.

Bizi seçtiğiniz için teşekkürler.

Hazırlayan; **Tonguç ERBAŞ** Genel Müdür Yardımcısı
Barış ÜRKÜN Araştırma Müdürü
Tuğba EKİN Araştırma Uzmanı

Mersis No: 0010056453000026

Sermaye Piyasası Kurulunun "Yatırım Hizmetleri ve Faaliyetleri İle Yan Hizmetlere İlişkin Esaslar" Hakkında Tebliği Uyarınca Yayınlanması Zorunlu Olan

Burada yer alan yatırım, bilgi, yorum ve tavsiyeler yatırım danışmanlığı kapsamında değildir. Yatırım danışmanlığı hizmeti, yetkili kuruluşlar tarafından kişilerin risk ve getiri tercihleri dikkate alınarak kişiye özel sunulmaktadır. Burada yer alan yorum ve tavsiyeler ise genel niteliktedir. Bu tavsiyeler mali durumunuz ile risk ve getiri tercihlerinize uygun olmayabilir. Bu nedenle, sadece burada yer alan bilgilere dayanılarak yatırım kararı verilmesi beklentilerinize uygun sonuçlar doğurmayabilir.

ahlatci_yatirim ahlatciyatirim

ahlatciyatirim.com.tr

444 0 968
bilgi@ahlatciyatirim.com.tr

AHLATCI YATIRIM ARAŞTIRMA

GENEL MÜDÜRLÜK

İstanbul Genel Müdürlük Merkez Ofis
Maslak Mahallesi, Taşyoncası Sokak T4a Blok
Kat: -1 NO: 256 Maslak 34485 Sarıyer / İVVSTANBUL

ŞUBELERİMİZ

İstanbul Sarıyer Şube
Sarıyer Mahallesi Meserburnu Caddesi No: 25 Sarıyer / İSTANBUL
Çorum Şube
Gülábibey Mahallesi, Eğridere Sokak No:17 Merkez / ÇORUM

İRTİBAT BÜROLARIMIZ

Ankara İrtibat Bürosu
Söğütözü Caddesi No:2 Koç Kuleleri B Blok No:16 Söğütözü Çankaya / ANKARA
Denizli İrtibat Bürosu
Gazi Mustafa Kemal Bulvarı Bina No: 53 Kat:4 Bağımsız Bölüm Pamukkale / DENİZLİ
Isparta İrtibat Bürosu
Çelebiler Mahallesi, Cadde 112, No:7, İç Kapı No: 11, 32000 Merkez / ISPARTA
İstanbul Göktürk İrtibat Bürosu
Göktürk Merkez Mah. İstanbul Cad. Telekom Sk. No:2 İç Kapı No: 36 34077 Eyüpsultan / İSTANBUL
İzmir İrtibat Bürosu
Mansuroğlu Mah. 1593/1 Sok. Lider Centrio C Blok No:6 K2:D17 Bayraklı/İZMİR

AHLATCI
YATIRIM