

# VIOP

## Destek/Direnç Tablosu

4 Nisan  
2024



[ahlatciyatirim.com.tr](http://ahlatciyatirim.com.tr)

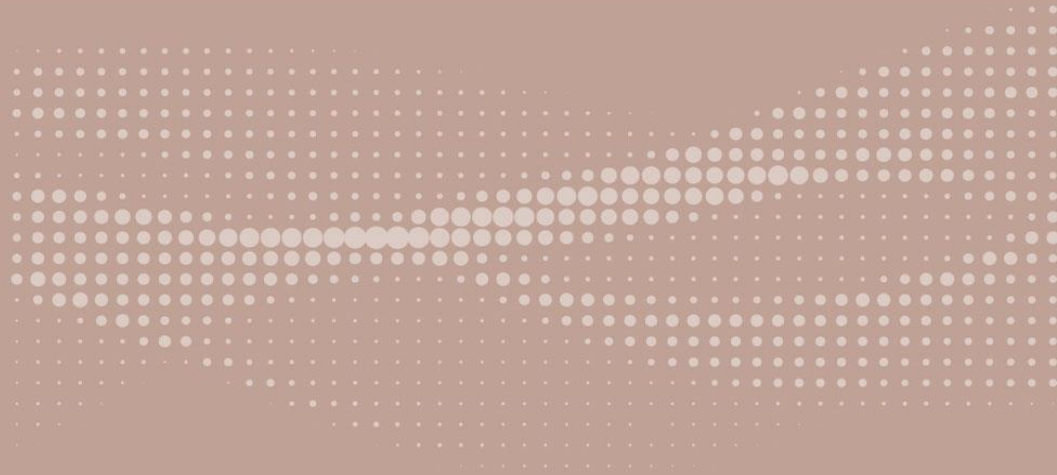

# VIOP Destek/Direnç Tablosu

4 Nisan 2024

Kontrat Kodu	Kontrat Adı	Yüksek	Düşük	Son Fiyat	Pivot	Destek-1	Destek-2	Destek-3	Direnç-1	Direnç-2	Direnç-3
ENDEKS VADELİ											
FXU030N1	XU030 Yakın Vade (Gunduz) / F_XU0300424	10080,0	10058,3	10062,3	10062,3	10044,5	10040,5	10022,8	10066,3	10084,0	10088,0
F_XU0300424	XU030 Nisan 2024 Vadeli	10080,0	10058,3	10062,3	10062,3	10044,5	10040,5	10022,8	10066,3	10084,0	10088,0
ALTIN VADELİ											
GOZYVADE	XAUUSD Yakın Vade / F_XAUUSD0424	2303,40	2300,20	2303,40	2303,40	2303,40	2300,20	2300,20	2306,60	2306,60	2309,80
GLDYVADE	XAUTRY Yakın Vade / F_XAUTRYM0424	2419,00	2417,00	2417,00	2417,00	2415,00	2415,00	2413,00	2417,00	2419,00	2419,00
FXAGUSD	XAGUSD Yakın Vade / F_XAGUSD0424	27,11	26,98	27,03	27,03	26,95	26,90	26,82	27,08	27,16	27,20
DÖVİZ VADELİ											
USDYVADE	USDTRY Yakın Vade / F_USDTRY0424	32,7399	32,6956	32,7300	32,7300	32,7201	32,6857	32,6758	32,7644	32,7743	32,8087

# VIOP Destek/Direnç Tablosu

4 Nisan 2024

Kontrat Kodu	Kontrat Adı	Yüksek	Düşük	Son Fiyat	Pivot	Destek-1	Destek-2	Destek-3	Direnç-1	Direnç-2	Direnç-3
PAY VADELİ											
FAEFES	AEFES Yakın Vade / F_AEFES0424	161,36	160,31	160,31	160,31	159,26	159,26	158,21	160,31	161,36	161,39
FAKBNK	AKBNK Yakın Vade / F_AKBNK0424	51,76	51,30	51,30	51,30	50,84	50,84	50,38	51,30	51,76	51,76
FAKSEN	AKSEN Yakın Vade / F_AKSEN0424	35,55	35,55	35,55	35,55	35,55	35,55	35,55	35,55	35,55	35,55
FALARK	ALARK Yakın Vade / F_ALARK0424	131,81	131,03	131,52	131,52	131,23	130,74	130,45	132,01	132,30	132,79
FARCLK	ARCLK Yakın Vade / F_ARCLK0424	157,81	156,59	156,60	156,60	155,39	155,38	154,17	156,61	157,82	157,83
FASELS	ASELS Yakın Vade / F_ASELS0424	55,07	54,90	54,94	54,94	54,81	54,77	54,64	54,98	55,11	55,15
FASTOR	ASTOR Yakın Vade / F_ASTOR0424	94,87	94,25	94,27	94,27	93,67	93,65	93,05	94,29	94,89	94,91
FBIMAS	BIMAS Yakın Vade / F_BIMAS0424	386,61	384,96	384,96	384,96	383,31	383,31	381,66	384,96	386,61	386,61
FCIMSA	CIMSA Yakın Vade / F_CIMSA0424	30,22	30,22	30,22	30,22	30,22	30,22	30,22	30,22	30,22	30,22
FDOAS	DOAS Yakın Vade / F_DOAS0424	275,24	275,24	275,24	275,24	275,24	275,24	275,24	275,24	275,24	275,24
FDOHOL	DOHOL Yakın Vade / F_DOHOL0424	13,14	13,07	13,07	13,07	13,00	13,00	12,93	13,07	13,14	13,14
FEKGYO	EKGYO Yakın Vade / F_EKGYO0424	9,44	9,36	9,43	9,43	9,42	9,35	9,34	9,50	9,51	9,58
FENJSA	ENJSA Yakın Vade / F_ENJSA0424	56,98	56,98	56,98	56,98	56,98	56,98	56,98	56,98	56,98	56,98
FENKAI	ENKAI Yakın Vade / F_ENKAI0424	33,79	33,55	33,74	33,74	33,69	33,50	33,45	33,93	33,98	34,17
FEREGL	EREGL Yakın Vade / F_EREGL0424	39,94	39,85	39,88	39,88	39,82	39,79	39,73	39,91	39,97	40,00
FFROTO	FROTO Yakın Vade / F_FROTO0424	1143,95	1138,50	1142,91	1142,91	1141,87	1137,46	1136,42	1147,32	1148,36	1152,77

# VIOP Destek/Direnç Tablosu

4 Nisan 2024

Kontrat Kodu	Kontrat Adı	Yüksek	Düşük	Son Fiyat	Pivot	Destek-1	Destek-2	Destek-3	Direnç-1	Direnç-2	Direnç-3
<b>PAY VADELİ</b>											
FGARAN	GARAN Yakin Vade / F_GARAN0424	73,25	72,26	72,84	72,84	72,43	71,85	71,44	73,42	73,83	74,41
FGUBRF	GUBRF Yakin Vade / F_GUBRF0424	152,54	151,56	152,34	152,34	152,14	151,36	151,16	153,12	153,32	154,10
FHALKB	HALKB Yakin Vade / F_HALKB0424	13,70	13,55	13,60	13,60	13,50	13,45	13,35	13,65	13,75	13,80
FHEKTS	HEKTS Yakin Vade / F_HEKTS0424	15,29	15,03	15,07	15,07	14,85	14,81	14,59	15,11	15,33	15,37
FISCTR	ISCTR Yakin Vade / F_ISCTR0424N1	12,22	12,15	12,16	12,16	12,10	12,09	12,03	12,17	12,23	12,24
FKCHOL	KCHOL Yakin Vade / F_KCHOL0424	206,79	205,21	205,33	205,33	203,87	203,75	202,29	205,45	206,91	207,03
FKONTR	KONTR Yakin Vade / F_KONTR0424	244,98	242,74	244,01	244,01	243,04	241,77	240,80	245,28	246,25	247,52
FKOZAA	KOZAA Yakin Vade / F_KOZAA0424	48,05	47,57	47,63	47,63	47,21	47,15	46,73	47,69	48,11	48,17
FKOZAL	KOZAL Yakin Vade / F_KOZAL0424	22,43	22,34	22,38	22,38	22,33	22,29	22,24	22,42	22,47	22,51
FKRDMD	KRDMD Yakin Vade / F_KRDMD0424	22,14	21,95	22,04	22,04	21,94	21,85	21,75	22,13	22,23	22,32
FMGROS	MGROS Yakin Vade / F_MGROS0424	433,85	432,62	432,65	432,65	431,45	431,42	430,22	432,68	433,88	433,91
FODAS	ODAS Yakin Vade / F_ODAS0424	8,73	8,65	8,67	8,67	8,61	8,59	8,53	8,69	8,75	8,77
FOYAKC	OYAKC Yakin Vade / F_OYAKC0424	56,49	55,89	56,40	56,40	56,31	55,80	55,71	56,91	57,00	57,51
FPETKM	PETKM Yakin Vade / F_PETKM0424	19,55	19,45	19,47	19,47	19,39	19,37	19,29	19,49	19,57	19,59
FPGSUS	PGSUS Yakin Vade / F_PGSUS0424	845,75	842,05	842,05	842,05	838,35	838,35	834,65	842,05	845,75	845,75
FSAHOL	SAHOL Yakin Vade / F_SAHOL0424	85,05	84,77	84,77	84,77	84,49	84,49	84,21	84,77	85,05	85,05

# VIOP Destek/Direnç Tablosu

4 Nisan 2024

Kontrat Kodu	Kontrat Adı	Yüksek	Düşük	Son Fiyat	Pivot	Destek-1	Destek-2	Destek-3	Direnç-1	Direnç-2	Direnç-3
PAY VADELİ											
FSASA	SASA Yakın Vade / F_SASA0424	40,36	40,19	40,25	40,25	40,14	40,08	39,97	40,31	40,42	40,48
FSISE	SISE Yakın Vade / F_SISE0424	46,77	46,55	46,65	46,65	46,53	46,43	46,31	46,75	46,87	46,97
FSOKM	SOKM Yakın Vade / F_SOKM0424	62,01	61,64	61,64	61,64	61,27	61,27	60,90	61,64	62,01	62,01
FTAVHL	TAVHL Yakın Vade / F_TAVHL0424	187,99	186,52	187,00	187,00	186,01	185,53	184,54	187,48	188,47	188,95
FTCELL	TCELL Yakın Vade / F_TCELL0424	71,97	71,40	71,63	71,63	71,29	71,06	70,72	71,86	72,20	72,43
FTHYAO	THYAO Yakın Vade / F_THYAO0424	315,00	308,71	309,01	309,01	303,02	302,72	296,73	309,31	315,30	315,60
FTKFEN	TKFEN Yakın Vade / F_TKFEN0424	40,14	39,93	39,93	39,93	39,72	39,72	39,51	39,93	40,14	40,14
FTOASO	TOASO Yakın Vade / F_TOASO0424	267,00	265,00	265,22	265,22	263,44	263,22	261,44	265,44	267,22	267,44
FTSKB	TSKB Yakın Vade / F_TSKB0424	9,53	9,46	9,50	9,50	9,47	9,43	9,40	9,54	9,57	9,61
FTTKOM	TTKOM Yakın Vade / F_TTKOM0424	33,19	32,96	32,96	32,96	32,73	32,73	32,50	32,96	33,19	33,19
FTUPRS	TUPRS Yakın Vade / F_TUPRS0424	170,70	169,81	169,81	169,81	168,92	168,92	168,03	169,81	170,70	170,70
FVAKBN	VAKBN Yakın Vade / F_VAKBN0424	15,15	15,11	15,15	15,15	15,15	15,11	15,11	15,19	15,19	15,23
FVESTL	VESTL Yakın Vade / F_VESTL0424	92,00	91,35	91,39	91,39	90,78	90,74	90,13	91,43	92,04	92,08
FYKBNK	YKBNK Yakın Vade / F_YKBNK0424	28,97	28,80	28,82	28,82	28,67	28,65	28,50	28,84	28,99	29,01

# VIOP Destek/Direnç Tablosu



## Ahlatcı Yatırım araştırma departmanı tarafından hazırlanmıştır.

Bizi seçtiğiniz için teşekkürler.

Hazırlayan; **Tonguç ERBAŞ** Genel Müdür Yardımcısı  
**Barış ÜRKÜN** Araştırma Müdürü  
**Tuğba EKİN** Araştırma Uzmanı

Mersis No: 0010056453000026

### Sermaye Piyasası Kurulunun "Yatırım Hizmetleri ve Faaliyetleri İle Yan Hizmetlere İlişkin Esaslar" Hakkında Tebliği Uyarınca Yayınlanması Zorunlu Olan

Burada yer alan yatırım, bilgi, yorum ve tavsiyeler yatırım danışmanlığı kapsamında değildir. Yatırım danışmanlığı hizmeti, yetkili kuruluşlar tarafından kişilerin risk ve getiri tercihleri dikkate alınarak kişiye özel sunulmaktadır. Burada yer alan yorum ve tavsiyeler ise genel niteliktedir. Bu tavsiyeler mali durumunuz ile risk ve getiri tercihlerinize uygun olmayabilir. Bu nedenle, sadece burada yer alan bilgilere dayanılarak yatırım kararı verilmesi beklentilerinize uygun sonuçlar doğurmayabilir.

ahlatci\_yatirim ahlatciyatirim

ahlatciyatirim.com.tr

444 0 968  
bilgi@ahlatciyatirim.com.tr

AHLATCI YATIRIM ARAŞTIRMA

### GENEL MÜDÜRLÜK

İstanbul Genel Müdürlük Merkez Ofis  
Maslak Mahallesi, Taşyoncası Sokak T4a Blok  
Kat: -1 NO: 256 Maslak 34485 Sarıyer / İVVSTANBUL

### ŞUBELERİMİZ

İstanbul Sarıyer Şube  
Sarıyer Mahallesi Meserburnu Caddesi No: 25 Sarıyer / İSTANBUL  
Çorum Şube  
Gülábıbey Mahallesi, Eğridere Sokak No:17 Merkez / ÇORUM

### İRTİBAT BÜROLARIMIZ

Ankara İrtibat Bürosu  
Söğütözü Caddesi No:2 Koç Kuleleri B Blok No:16 Söğütözü Çankaya / ANKARA  
Denizli İrtibat Bürosu  
Gazi Mustafa Kemal Bulvarı Bina No: 53 Kat:4 Bağımsız Bölüm Pamukkale / DENİZLİ  
Isparta İrtibat Bürosu  
Çelebiler Mahallesi, Cadde 112, No:7, İç Kapı No: 11, 32000 Merkez / ISPARTA  
İstanbul Göktürk İrtibat Bürosu  
Göktürk Merkez Mah. İstanbul Cad. Telekom Sk. No:2 İç Kapı No: 36 34077 Eyüpsultan / İSTANBUL  
İzmir İrtibat Bürosu  
Mansuroğlu Mah. 1593/1 Sok. Lider Centrio C Blok No:6 K2:D17 Bayraklı/İZMİR

AHLATCI  
YATIRIM