

VIOP

Destek/Direnç Tablosu

5 Nisan
2024



ahlatciyatirim.com.tr

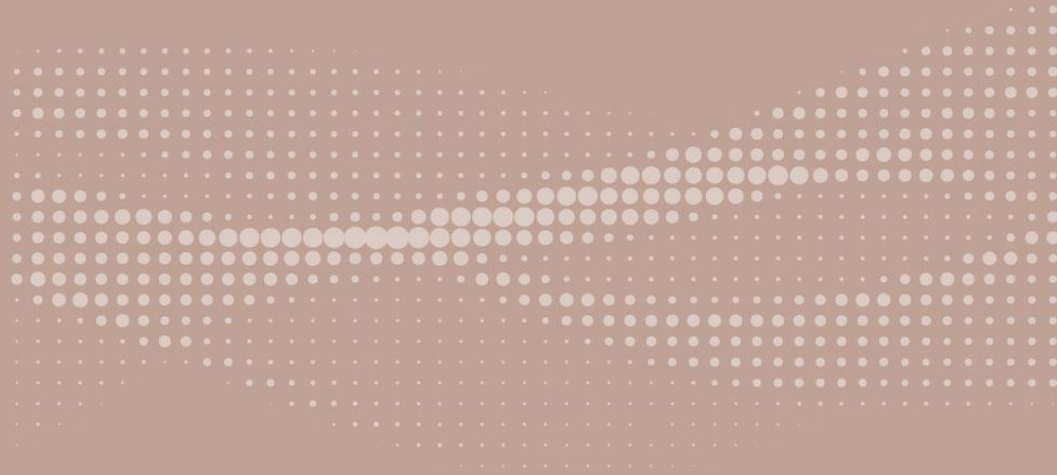

VIOP Destek/Direnç Tablosu

5 Nisan 2024

Kontrat Kodu	Kontrat Adı	Yüksek	Düşük	Son Fiyat	Pivot	Destek-1	Destek-2	Destek-3	Direnç-1	Direnç-2	Direnç-3
ENDEKS VADELİ											
FXU030N1	XU030 Yakın Vade (Gunduz) / F_XU0300424	10183,0	10158,8	10163,3	10163,3	10143,5	10139,0	10119,3	10167,8	10187,5	10192,0
F_XU0300424	XU030 Nisan 2024 Vadeli	10183,0	10158,8	10163,3	10163,3	10143,5	10139,0	10119,3	10167,8	10187,5	10192,0
ALTIN VADELİ											
GOZYVADE	XAUUSD Yakın Vade / F_XAUUSD0424	2290,00	2287,35	2288,10	2288,10	2286,20	2285,45	2283,55	2288,85	2290,75	2291,50
GLDYVADE	XAUTRY Yakın Vade / F_XAUTRYM0424	2404,89	2370,00	2398,65	2398,65	2392,41	2363,76	2357,52	2427,30	2433,54	2462,19
FXAGUSD	XAGUSD Yakın Vade / F_XAGUSD0424	26,84	26,28	26,73	26,73	26,62	26,17	26,06	27,18	27,29	27,73
DÖVİZ VADELİ											
USDYVADE	USDTRY Yakın Vade / F_USDTRY0424	32,7308	32,6950	32,7085	32,7085	32,6862	32,6727	32,6504	32,7220	32,7443	32,7578

VIOP Destek/Direnç Tablosu

5 Nisan 2024

Kontrat Kodu	Kontrat Adı	Yüksek	Düşük	Son Fiyat	Pivot	Destek-1	Destek-2	Destek-3	Direnç-1	Direnç-2	Direnç-3
PAY VADELİ											
FAEFES	AEFES Yakın Vade / F_AEFES0424	164,51	164,03	164,25	164,25	163,99	163,77	163,51	164,47	164,73	164,98
FAKBNK	AKBNK Yakın Vade / F_AKBNK0424	53,91	53,35	53,49	53,49	53,07	52,93	52,51	53,63	54,05	54,19
FAKSEN	AKSEN Yakın Vade / F_AKSEN0424	35,62	35,26	35,34	35,34	35,06	34,98	34,70	35,42	35,70	35,78
FALARK	ALARK Yakın Vade / F_ALARK0424	133,00	132,55	132,71	132,71	132,42	132,26	131,97	132,87	133,16	133,32
FARCLK	ARCLK Yakın Vade / F_ARCLK0424	164,40	162,01	163,20	163,20	162,00	160,81	159,61	164,39	165,59	166,78
FASELS	ASELS Yakın Vade / F_ASELS0424	55,73	55,42	55,53	55,53	55,33	55,22	55,02	55,64	55,84	55,95
FASTOR	ASTOR Yakın Vade / F_ASTOR0424	93,29	92,20	93,21	93,21	93,13	92,12	92,04	94,22	94,30	95,31
FBIMAS	BIMAS Yakın Vade / F_BIMAS0424	392,00	390,50	391,20	391,20	390,40	389,70	388,90	391,90	392,70	393,40
FCIMSA	CIMSA Yakın Vade / F_CIMSA0424	29,69	29,62	29,66	29,66	29,63	29,59	29,56	29,70	29,73	29,77
FDOAS	DOAS Yakın Vade / F_DOAS0424	282,54	282,00	282,00	282,00	281,46	281,46	280,92	282,00	282,54	282,54
FDOHOL	DOHOL Yakın Vade / F_DOHOL0424	13,24	13,17	13,20	13,20	13,16	13,13	13,09	13,23	13,27	13,30
FEKGYO	EKGYO Yakın Vade / F_EKGYO0424	9,63	9,54	9,57	9,57	9,51	9,48	9,42	9,60	9,66	9,69
FENJSA	ENJSA Yakın Vade / F_ENJSA0424	58,33	58,16	58,16	58,16	57,99	57,99	57,82	58,16	58,33	58,33
FENKAI	ENKAI Yakın Vade / F_ENKAI0424	34,87	34,73	34,81	34,81	34,75	34,67	34,61	34,89	34,95	35,03
FEREGL	EREGL Yakın Vade / F_EREGL0424	40,77	40,57	40,57	40,57	40,37	40,37	40,17	40,57	40,77	40,77
FFROTO	FROTO Yakın Vade / F_FROTO0424	1160,25	1152,62	1152,72	1152,72	1145,19	1145,09	1137,56	1152,82	1160,35	1160,45

VIOP Destek/Direnç Tablosu

5 Nisan 2024

Kontrat Kodu	Kontrat Adı	Yüksek	Düşük	Son Fiyat	Pivot	Destek-1	Destek-2	Destek-3	Direnç-1	Direnç-2	Direnç-3
PAY VADELİ											
FGARAN	GARAN Yakin Vade / F_GARAN0424	75,00	74,67	74,74	74,74	74,48	74,41	74,15	74,81	75,07	75,14
FGUBRF	GUBRF Yakin Vade / F_GUBRF0424	151,96	149,87	149,87	149,87	147,78	147,78	145,69	149,87	151,96	151,96
FHALKB	HALKB Yakin Vade / F_HALKB0424	14,68	14,62	14,66	14,66	14,64	14,60	14,58	14,70	14,72	14,76
FHEKTS	HEKTS Yakin Vade / F_HEKTS0424	15,17	15,06	15,08	15,08	14,99	14,97	14,88	15,10	15,19	15,21
FISCTR	ISCTR Yakin Vade / F_ISCTR0424N1	12,96	12,77	12,81	12,81	12,66	12,62	12,47	12,85	13,00	13,04
FKCHOL	KCHOL Yakin Vade / F_KCHOL0424	208,98	207,27	207,80	207,80	206,62	206,09	204,91	208,33	209,51	210,04
FKONTR	KONTR Yakin Vade / F_KONTR0424	238,50	237,31	237,53	237,53	236,56	236,34	235,37	237,75	238,72	238,94
KOZAA	KOZAA Yakin Vade / F_KOZAA0424	48,55	48,34	48,49	48,49	48,43	48,28	48,22	48,64	48,70	48,85
KOZAL	KOZAL Yakin Vade / F_KOZAL0424	22,86	22,78	22,81	22,81	22,76	22,73	22,68	22,84	22,89	22,92
KRDMD	KRDMD Yakin Vade / F_KRDMD0424	22,55	22,32	22,34	22,34	22,13	22,11	21,90	22,36	22,57	22,59
FMGROS	MGROS Yakin Vade / F_MGROS0424	449,48	441,97	444,05	444,05	438,62	436,54	431,11	446,13	451,56	453,64
FODAS	ODAS Yakin Vade / F_ODAS0424	8,44	8,41	8,42	8,42	8,40	8,39	8,37	8,43	8,45	8,46
FOYAKC	OYAKC Yakin Vade / F_OYAKC0424	57,65	57,25	57,39	57,39	57,13	56,99	56,73	57,53	57,79	57,93
FPETKM	PETKM Yakin Vade / F_PETKM0424	19,51	19,38	19,44	19,44	19,37	19,31	19,24	19,50	19,57	19,63
FPGSUS	PGSUS Yakin Vade / F_PGSUS0424	819,96	817,23	817,62	817,62	815,28	814,89	812,55	818,01	820,35	820,74
FSAHOL	SAHOL Yakin Vade / F_SAHOL0424	89,00	88,39	88,54	88,54	88,08	87,93	87,47	88,69	89,15	89,30

VIOP Destek/Direnç Tablosu

5 Nisan 2024

Kontrat Kodu	Kontrat Adı	Yüksek	Düşük	Son Fiyat	Pivot	Destek-1	Destek-2	Destek-3	Direnç-1	Direnç-2	Direnç-3
PAY VADELİ											
FSASA	SASA Yakın Vade / F_SASA0424	39,15	38,70	39,00	39,00	38,85	38,55	38,40	39,30	39,45	39,75
FSISE	SISE Yakın Vade / F_SISE0424	48,29	48,10	48,11	48,11	47,93	47,92	47,74	48,12	48,30	48,31
FSOKM	SOKM Yakın Vade / F_SOKM0424	63,65	63,48	63,49	63,49	63,33	63,32	63,16	63,50	63,66	63,67
FTAVHL	TAVHL Yakın Vade / F_TAVHL0424	185,21	183,66	184,01	184,01	182,81	182,46	181,26	184,36	185,56	185,91
FTCELL	TCELL Yakın Vade / F_TCELL0424	73,83	73,51	73,69	73,69	73,55	73,37	73,23	73,87	74,01	74,19
FTHYAO	THYAO Yakın Vade / F_THYAO0424	300,76	298,26	298,70	298,70	296,64	296,20	294,14	299,14	301,20	301,64
FTKFEN	TKFEN Yakın Vade / F_TKFEN0424	41,90	41,33	41,33	41,33	40,76	40,76	40,19	41,33	41,90	41,90
FTOASO	TOASO Yakın Vade / F_TOASO0424	262,91	261,22	261,58	261,58	260,25	259,89	258,56	261,94	263,27	263,63
FTSKB	TSKB Yakın Vade / F_TSKB0424	9,78	9,72	9,72	9,72	9,66	9,66	9,60	9,72	9,78	9,78
FTTKOM	TTKOM Yakın Vade / F_TTKOM0424	34,38	34,18	34,38	34,38	34,38	34,18	34,18	34,58	34,58	34,78
FTUPRS	TUPRS Yakın Vade / F_TUPRS0424	175,79	174,57	175,04	175,04	174,29	173,82	173,07	175,51	176,26	176,73
FVAKBN	VAKBN Yakın Vade / F_VAKBN0424	16,55	16,41	16,50	16,50	16,45	16,36	16,31	16,59	16,64	16,73
FVESTL	VESTL Yakın Vade / F_VESTL0424	88,27	87,71	87,95	87,95	87,63	87,39	87,07	88,19	88,51	88,75
FYKBNK	YKBNK Yakın Vade / F_YKBNK0424	29,55	29,42	29,47	29,47	29,39	29,34	29,26	29,52	29,60	29,65

VIOP Destek/Direnç Tablosu



Ahlatcı Yatırım araştırma departmanı tarafından hazırlanmıştır.

Bizi seçtiğiniz için teşekkürler.

Hazırlayan; **Tonguç ERBAŞ** Genel Müdür Yardımcısı
Barış ÜRKÜN Araştırma Müdürü
Tuğba EKİN Araştırma Uzmanı

Mersis No: 0010056453000026

Sermaye Piyasası Kurulunun "Yatırım Hizmetleri ve Faaliyetleri İle Yan Hizmetlere İlişkin Esaslar" Hakkında Tebliği Uyarınca Yayınlanması Zorunlu Olan

Burada yer alan yatırım, bilgi, yorum ve tavsiyeler yatırım danışmanlığı kapsamında değildir. Yatırım danışmanlığı hizmeti, yetkili kuruluşlar tarafından kişilerin risk ve getiri tercihleri dikkate alınarak kişiye özel sunulmaktadır. Burada yer alan yorum ve tavsiyeler ise genel niteliktedir. Bu tavsiyeler mali durumunuz ile risk ve getiri tercihlerinize uygun olmayabilir. Bu nedenle, sadece burada yer alan bilgilere dayanılarak yatırım kararı verilmesi beklentilerinize uygun sonuçlar doğurmayabilir.

ahlatci_yatirim ahlatciyatirim

ahlatciyatirim.com.tr

444 0 968
bilgi@ahlatciyatirim.com.tr

AHLATCI YATIRIM ARAŞTIRMA

GENEL MÜDÜRLÜK

İstanbul Genel Müdürlük Merkez Ofis
Maslak Mahallesi, Taşyoncası Sokak T4a Blok
Kat: -1 NO: 256 Maslak 34485 Sarıyer / İVVSTANBUL

ŞUBELERİMİZ

İstanbul Sarıyer Şube
Sarıyer Mahallesi Meserburnu Caddesi No: 25 Sarıyer / İSTANBUL
Çorum Şube
Gülábıbey Mahallesi, Eğridere Sokak No:17 Merkez / ÇORUM

İRTİBAT BÜROLARIMIZ

Ankara İrtibat Bürosu
Söğütözü Caddesi No:2 Koç Kuleleri B Blok No:16 Söğütözü Çankaya / ANKARA
Denizli İrtibat Bürosu
Gazi Mustafa Kemal Bulvarı Bina No: 53 Kat:4 Bağımsız Bölüm Pamukkale / DENİZLİ
Isparta İrtibat Bürosu
Çelebiler Mahallesi, Cadde 112, No:7, İç Kapı No: 11, 32000 Merkez / ISPARTA
İstanbul Göktürk İrtibat Bürosu
Göktürk Merkez Mah. İstanbul Cad. Telekom Sk. No:2 İç Kapı No: 36 34077 Eyüpsultan / İSTANBUL
İzmir İrtibat Bürosu
Mansuroğlu Mah. 1593/1 Sok. Lider Centrio C Blok No:6 K2:D17 Bayraklı/İZMİR

AHLATCI
YATIRIM