

BİST VİOP Bülteni

10 Haziran
2024



ahlatciyatirim.com.tr

   ahlatci_yatirim   ahlatciyatirim



YURT İÇİNDE SANAYİ ÜRETİMİ, İŞSİZLİK VE CARİ DENGE TAKİP EDİLECEK

Geçtiğimiz haftayı BİST 100 endeksi %2,51 değer kaybederek 10.138 puan seviyesinden tamamladı. Sadece haftanın ilk işlem gününde değer kazancı gösteren endeks, haftanın diğer günlerinde zayıf görünümünü korudu. Bankacılık endeksinin haftalık değer kayıpları %6'yı aşarken, aracı kurum şirketleri 5 işlem gününde %9 a yakın değer kaybıyla dikkat çekti. Yeni hafta itibarıyla yurt içinde piyasaların odağı sanayi üretimi, işsizlik ve cari denge verilerinde olacak. Haftanın ilk işlem gününde yatay bir açılış bekliyoruz.

Cumhurbaşkanı Erdoğan hafta sonu düzenlenen Türkiye İhracatçılar Meclisi 31.Olağan Genel Kurulu'nda önemli açıklamalarda bulundu. İhracatçıların döviz işlemlerine ilişkin "İhracatçılarımız için Döviz bozdurma zorunluluğunu yüzde 40'tan yüzde 30'a indirdik. Bu düzenleme pazartesiden itibaren geçerli olacak. Tüm ihracat ailesine hayırlı olmasını diliyorum." müjdesini verirken, enflasyona dair "Enflasyonda en zor dönemin artık geride kaldığına inanıyoruz. Şimdi programın sonuçlarını daha net göreceğimiz yeni bir döneme, dezenflasyon sürecine giriyoruz. Geçmişte enflasyonu nasıl tek haneye indirdiysek, inşallah aynı başarıyı tekrar yakalayacağız. Büyüme tarafında da hamdolsun oranlar son derece olumlu seyrediyor. Geçen yıl yaşadığımız deprem felaketine ve ihracat pazarlarımızdaki zayıflamaya rağmen yüzde 4,5'luk bir büyüme kaydettik. Milli gelirimiz cari fiyatlarla ilk kez 1 trilyon doları aştı." Açıklamalarında bulundu.

Resmi Gazete 'den yayımlanan düzenleme ile Türkiye, Çin'den ithal edilen binek araçlara ilave vergi kararı aldı. Yayımlanan düzenlemeye göre, mevcutta elektrikli otomobiller için uygulanan yüzde 40'lık vergi tüm yakıt tiplerindeki araçlar için de uygulanacak. Bununla birlikte düzenleme ile en düşük gümrük vergisi de 7 bin dolar olarak belirlendi. 8 Haziran itibarıyla yayımlanan karar, yayımını takip eden 30. günde yürürlüğe girecek.

Avrupa Parlamentosu seçimleri aşırı sağın yükselişiyle dünya genelinde büyük ses getirdi. Fransa Cumhurbaşkanı Emmanuel Macron, partisinin Avrupa Parlamentosu seçimlerinde yenilgi yaşamasının ardından erken seçim kararı aldı. Seçimler sonrası euro zayıflarken analistler siyasi risklere işaret ederek para birimi için parlak gelecek öngörmedi.

Geçtiğimiz hafta tarım dışı verileri ile tedirginliğini artıran küresel piyasalarda Wall Street endeksleri haftayı kayıplarla tamamladı. Cuma günü Dow Jones %0,22 geri çekilirken SP500 %0,11 ve Nasdaq %0,25 kayıplarla haftayı kapattı.

EKONOMİK TAKVİM



ZAMAN



ÜLKE



ÖNEM



VERİ



BEKLENTİ



ÖNCEKİ



PERİYOT

ZAMAN	ÜLKE	ÖNEM	VERİ	BEKLENTİ	ÖNCEKİ	PERİYOT
10:00	Türkiye	*	Sanayi Üretimi(Aylık)	-	7,70%	Nisan
10:00	Türkiye	*	Sanayi Üretimi(Yıllık)	-	4,30%	Nisan
10:00	Türkiye	**	İşsizlik Oranı	-	8,60%	Nisan
10:00	Türkiye	**	Cari Denge	-6,10M	-4,54M	Nisan

XU100

10 Haziran 2024



BİST100 geçtiğimiz haftanın son işlem gününü %1,37 geri çekilme ile 10.138 puan seviyesinde tamamladı. Toplam işlem hacmi 71 milyar TL olarak gerçekleşti. BİST100'de görülen en düşük seviye 10.112 olurken, en yüksek 10.335 puan oldu. Önemli destek noktalarına yaklaşan endekste göstergeler zayıf seyretime devam ediyor. Bugün takip edeceğimiz ilk destek seviyesi 10.055 , ilk direnç noktası ise seviyesi 10.279 olacak.

Destekler: 10.055 / 9.972 / 9.832
Dirençler: 10.279 / 10.419 / 10.502

ENDEKS 30
KONTRATI

10 Haziran 2024

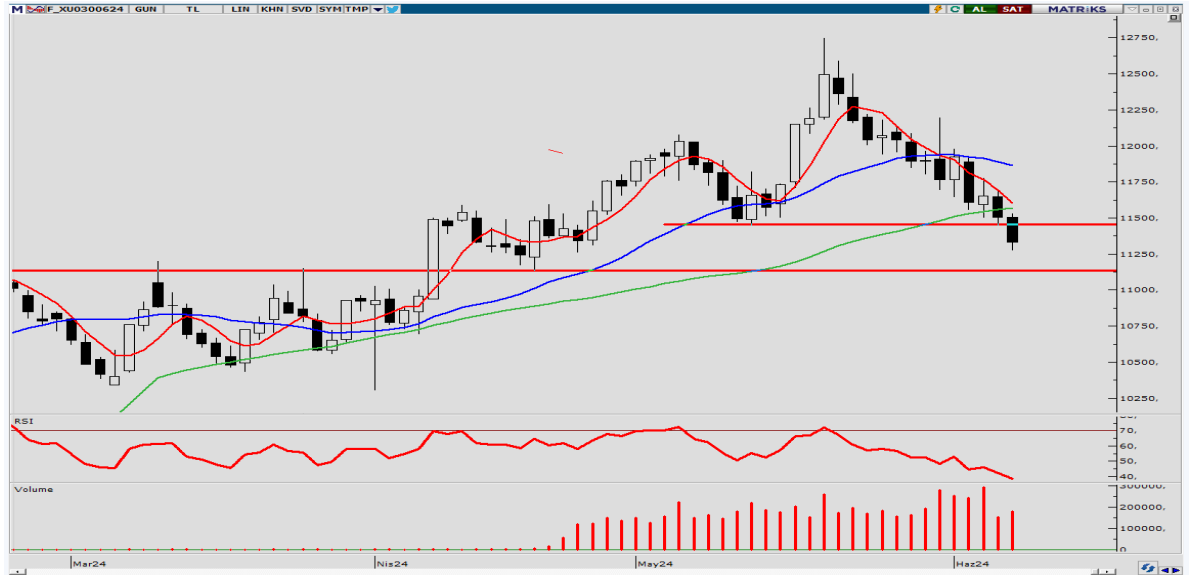

Endeks Vadeli Kontratı geçtiğimiz işlem gününü %1,49 geri çekilme ile 11.331 seviyesinde tamamladı. Gün içi en düşük seviye 11.276 olur iken, en yüksek seviye olarak 11.531 puan görüldü. Göstergelerin zayıf seyrini koruduğu kontratta teknik olarak geri çekilmenin devamı beklenebilir. Bugün için takip edeceğimiz ilk destek seviyesi 11.228 ilk direnç seviyesi ise 11.482 olarak grafikte yer alıyor.

Destekler: 11.228 / 11.125 / 10.974
Dirençler: 11.482 / 11.634 / 11.737

USD/TRY
KONTRATI

10 Haziran 2024

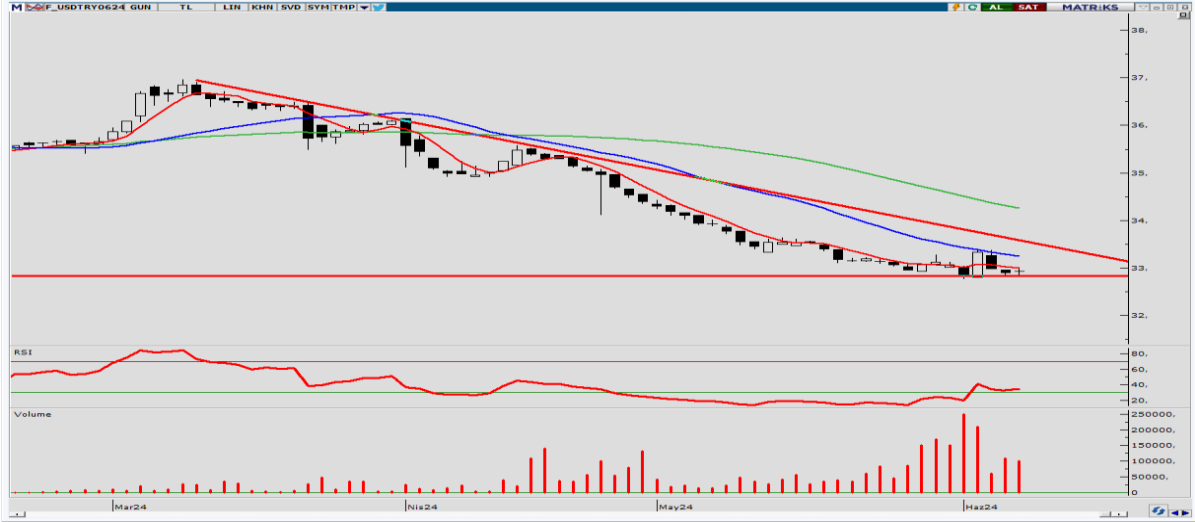

USDTRY kontratına baktığımızda, önceki günü %0,08 primle 32,93 seviyesinde tamamladı. Gün içinde görülen en düşük seviye 32,84 en yüksek ise 33,97 seviyesi idi. Destek noktasında fiyatlanan dolar kontratında hacimlerin zayıfladığını seyrederiz. USDTRY kontratında takip edeceğimiz ilk destek seviyesi 32,85 aşılması gereken ilk direnç olarak 32,99 seviyesini izleyeceğiz.

Destekler: 32,85 / 32,77 / 32,71
Dirençler: 32,99 / 33,05 / 33,13

ONS ALTIN
KONTRATI

10 Haziran 2024



Altın Vade Kontrati çarşamba gününü %3,23 geri çekilme ile 2.305 dolar seviyesi ile günü tamamladı. Gün içi en düşük seviye 2.305 dolar olur iken, en yüksek seviye 2.389 dolar oldu. Tarım dışı verileri sonrası satış baskısının arttığı altında, teknik göstergelerin geri çekilmenin devamını desteklediğini görüyoruz. Bugün takip edeceğimiz ilk destek noktası 2.276 dolar, ilk direnç noktası ise 2.361 dolar olacak.

Destekler: 2.276 / 2.248 / 2.192
Dirençler: 2.361 / 2.417 / 2.445

HİSSE HABERLERİ

10 Haziran 2024

ASELS: Ulusal ve uluslararası pazarlara sunmak üzere sivil ve askeri kablo, konnektör, kablolaj ve benzeri ürün ve teknolojilerin üretimi, tasarımı, araştırma geliştirmesi, test ve satış sonrası hizmetlerini gerçekleştirmek amacıyla %15'i Aselsan'a ait olmak üzere 485.000.000 TL sermayeye sahip "Adıyaman Kablo ve Konnektör A.Ş." ünvanlı şirket kuruldu.

CWENE: Şirket ile Komagene markası arasında arazi tipi GES kurulumu gerçekleştirmek amacıyla KDV hariç 3.766.000 dolar tutarında sözleşme imzalandı.

ONRYT: Şirket yurt içi bir müşteriden yurtdışına ihraç edilecek hava platformlarına yönelik ses haberleşme ve kayıt sistemleri tedariki kapsamında, 430.299 dolar tutarında sipariş almıştır.

PLTUR: İBB Destek Hizmetleri Şube Müdürlüğü tarafından yapılan ihale 626.492.702 TL'lik teklifle şirket uhdesinde kaldı.

PLTUR: Şirket, özel sektör personel taşıma projeleri kapsamında yeni bir sözleşme imzaladı. Sözleşmenin şirket satışlarına katkısının 28.500.000 TL olacağı öngörülmüyor

PRKME: Şirketin bağlı ortaklığı Konya Ilgın Elektrik'in işlettiği linyit sahasında kömür faaliyeti sırasında zaruri olarak üretilen lilin HF Penta Madencilik'e satışı için sözleşme imzalandı. Yıl sonuna kadar 14 bin ton kil satışı yapılması planlanıyor.

REEDR: Şirketin satışa sunulacak ilk elektrikli aracı "reEV Classical" projesinin Türkiye pilot üretimi tamamlandı. Yurt dışından satın alınan sertifika ile üretilen ilk hazır aracın Türkiye yol testlerine başlandı. Seri üretime 2024 Ağustos döneminde başlanması planlanıyor.

SPK: Kurul Tera Yatırım Menkul Değerler A.Ş. ve Şekerbank Türk AŞ'nin sermaye artırım taleplerini onayladı.

TTRAK: Mayıs ayında yurt içi satışlar bir önceki yılın aynı ayına göre %5 artarak 3.161 oldu. Yurtdışı satışlar ise %8 azalışla 1.500 olarak gerçekleşti.

BİST VİOP Bülteni

Ahlatcı Yatırım araştırma departmanı tarafından hazırlanmıştır.

Bizi seçtiğiniz için teşekkürler.

Hazırlayan;	Tonguç ERBAŞ	Genel Müdür Yardımcısı
	Metin BEYCAN	Araştırma Müdürü
	Nedife KESEN	Araştırma Uzman Yardımcısı
	Mehmet ÖZDEMİR	Araştırma Uzman Yardımcısı

GENEL MÜDÜRLÜK

İstanbul Genel Müdürlük Merkez Ofis

Maslak Mahallesi, Taşyoncası Sokak T4a Blok
Kat: -1 NO: 256 Maslak 34485 Sarıyer / İVVSTANBUL

ŞUBELERİMİZ

İstanbul Sarıyer Şube

Sarıyer Mahallesi Meserburnu Caddesi No: 25 Sarıyer / İSTANBUL
Çorum Şube
Gülabbey Mahallesi, Eğridere Sokak No:17 Merkez / ÇORUM

İRTİBAT BÜROLARIMIZ

Ankara irtibat Bürosu

Söğütözü Caddesi No:2 Koç Kuleleri B Blok No:16 Söğütözü Çankaya / ANKARA

Denizli İrtibat Bürosu

Gazi Mustafa Kemal Bulvarı Bina No: 53 Kat:4 Bağımsız Bölüm
Pamukkale / DENİZLİ

Isparta İrtibat Bürosu

Çelebiler Mahallesi, Cadde 112, No:7, İç Kapı No: 11, 32000 Merkez / ISPARTA

İstanbul Göktürk İrtibat Bürosu

Göktürk Merkez Mah. İstanbul Cad. Telekom Sk. No:2 İç Kapı No: 36
34077 Eyüpsultan / İSTANBUL

İzmir İrtibat Bürosu

Mansuroğlu Mah. 1593/1 Sok. Lider Centrio C Blok No:6 K2:D17
Bayraklı/İZMİR

Konya İrtibat Bürosu

Musella Bağları Mah. Kule Cad. Kule Plaza İş Merkezi K:13 N:2/18
Selçuklu / KONYA

Mersis No: 0010056453000026

Sermaye Piyasası Kurulunun "Yatırım Hizmetleri ve Faaliyetleri İle Yan Hizmetlere İlişkin Esaslar" Hakkında Tebliği Uyarınca Yayınlanması Zorunlu Olan

Burada yer alan yatırım, bilgi, yorum ve tavsiyeler yatırım danışmanlığı kapsamında değildir. Yatırım danışmanlığı hizmeti, yetkili kuruluşlar tarafından kişilerin risk ve getiri tercihleri dikkate alınarak kişiye özel sunulmaktadır. Burada yer alan yorum ve tavsiyeler ise genel niteliktedir. Bu tavsiyeler mali durumunuz ile risk ve getiri tercihlerinize uygun olmayabilir. Bu nedenle, sadece burada yer alan bilgilere dayanılarak yatırım kararı verilmesi beklentilerinize uygun sonuçlar doğurmayabilir.

ahlatci_yatirim ahlatciyatirim

ahlatciyatirim.com.tr

444 0 968
bilgi@ahlatciyatirim.com.tr

AHLATCI
YATIRIM

AHLATCI YATIRIM ARAŞTIRMA