

# BİST VİOP Bülteni

24 Haziran  
2024



[ahlatciyatirim.com.tr](http://ahlatciyatirim.com.tr)

   ahlatci\_yatirim   ahlatciyatirim

**BORSA İSTANBUL BAYRAMDA DA YÜKSELİŞ İVMESİNİ DEVAM ETTİRDİ**

Borsa İstanbul'da uzun tatilin ardından sınırlı işlem gününde BİST100 endeksi haftanın son gününde %0,29 değer kazancı ile 10.771 puan seviyesinden kapandı. Güne yatay başlayan endekste seans boyunca volatilité sınırlı kaldı. Sınai endeksi yatay negatif bir kapanışla günü tamamlarken, diğer ana endeksler primlerini korudu. Elektrik şirketlerindeki primler dikkat çekerken BİST100 endeksi dışı şirketlerde yükseliş eğilimi güçlendi. Yeni haftanın ilk işlem günü ile pozitif ivmenin devam edeceğini bekliyoruz.

2024 yılının ilk yarısını tamamlamaya hazırlanırken yoğun bir haftaya başlıyoruz. Yurt içinde kapasite kullanım oranı ve reel kesim güven endeksi verilerini karşılayacağız. Bir önceki kapasite %76,30 düzeyindeyken, özellikle sanayi sektöründeki çarklar adına bu veri dikkatle takip edilecek. Reel kesimin güveni mayıs ayında 105,4 olarak gerçekleşirken, haziran ayında bu verinin 100 seviyesinin üzerinde kalıp kalmadığı izlenecek. Yurtdışında ise Almanya İFO İş İklimi Endeksi ve öğleden sonra ABD'den Dallas FED İmalat endeksi verilerini karşılayacağız.

Geçtiğimiz haftanın son işlem gününde ABD cephesinden PMI verilerini karşılarken, bir süredir soğumaya işaret eden ekonomik aktivitenin tekrar güçlendiği görüldü. Üretim PMI 51,7 seviyesinde gerçekleşirken bir önceki aya göre güçlenmeye işaret etti. Merakla beklenen hizmet PMI endeksi ise 55,1 seviyesinde gerçekleşerek analist beklentilerini aştı. Veri ile değerli metaller satış başta olmak üzere geri çekilmelerin hızlandığı görüldü.

Wall Street'te geçtiğimiz Cuma günü endeksler yatay bir kapanış gerçekleştirdi. Dow Jones 15 puan artışla günü %0,04 primle kapatırken, SP500 %0,16 ve Nasdaq %0,16 değer kaybederek negatif tarafta yer aldı. Günlerdir yükseliş ivmesini sürdüren NVIDIA ise zirvesinden %10'a yakın geri çekilme gerçekleştirdi.

**EKONOMİK  
TAKVİM**

ZAMAN



ÜLKE



ÖNEM



VERİ



BEKLENTİ



ÖNCEKİ



PERİYOT

ZAMAN	ÜLKE	ÖNEM	VERİ	BEKLENTİ	ÖNCEKİ	PERİYOT
10:00	Türkiye	**	Kapasite Kullanım Oranı	-	76,30%	Haziran
10:00	Türkiye	*	Reel Kesim Güven Endeksi	-	105,4	Haziran
11:00	Avrupa	**	Almanya İFO İş İklimi Endeksi	89,7	89,3	Haziran
17:30	ABD	*	Dallas FED İmalat İşletme Endeksi	-	-19,4	Haziran

## XU100

24 Haziran 2024



BİST100 geçtiğimiz haftanın son işlem gününü %0,29 primle 10.771 puan seviyesinde tamamladı. Toplam işlem hacmi 97 milyar TL olarak gerçekleşti. BİST100'de görülen en düşük seviye 10.708 olurken, en yüksek 10.792 puan seviyesi oldu. Pozitif ivmenin devam ettiği endekste yeni hafta ile zirve seviye test edilebilir. Bugün takip edeceğimiz ilk destek seviyesi 10.722 , ilk direnç noktası ise 10.806 seviyesi olacak.

**Destekler: 10.722 / 10.672 / 10.637**  
**Dirençler: 10.806 / 10.842 / 10.891**

ENDEKS 30  
KONTRATI

24 Haziran 2024

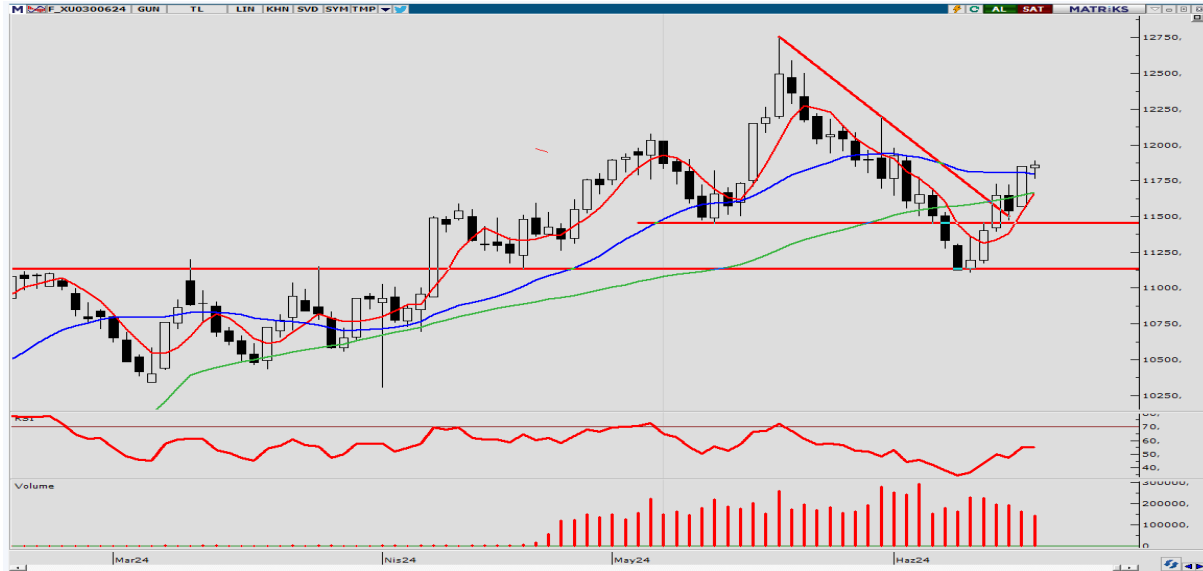

Endeks Vadeli Kontrati geçtiğimiz işlem gününü %0,08 yükselişle 11.860 seviyesinde tamamladı. Gün içi en düşük seviye 11.763 olur iken, en yüksek seviye olarak 11.890 puan görüldü. Göstergeler yükseliş potansiyelinin devamını desteklerken hacimdeki düşüş dikkat çekiyor. Bugün için takip edeceğimiz ilk destek seviyesi 11.785 ilk direnç seviyesi ise 11.912 olarak grafikte yer alıyor.

**Destekler: 11.785 / 11.710 / 11.658**  
**Dirençler: 11.912 / 11.965 / 12.039**

USD/TRY  
KONTRATI

24 Haziran 2024



USDTRY kontratına baktığımızda, önceki günü %0,43 değer kaybı ile 32,98 seviyesinde tamamladı. Gün içinde görülen en düşük seviye 32,94 en yüksek ise 33,10 seviyesidi. Yükseliş denemelerinin tepki olarak kaldığı kontratta göstergeler karışık seyrediyor. USDTRY kontratında takip edeceğimiz ilk destek seviyesi 32,91 aşılması gereken ilk direnç olarak 33,08 seviyesini izleyeceğiz.

**Destekler: 32,91 / 32,84 / 32,75**  
**Dirençler: 33,08 / 33,17 / 33,24**

ONS ALTIN  
KONTRATI

24 Haziran 2024



Altın Vade Kontratı geçtiğimiz işlem gününü %1,62 geri çekilme ile 2.327 dolar seviyesi ile günü tamamladı. Gün içi en düşük seviye 2.324 dolar olur iken, en yüksek seviye 2.373 dolar oldu. Teknik olarak düşen trendinin içine giren altın kontratında göstergelerin zayıflamaya başladığını görüyoruz. Bugün takip edeceğimiz ilk destek noktası 2.310 dolar, ilk direnç noktası ise 2.359 dolar olacak.

**Destekler: 2.310 / 2.292 / 2.260**  
**Dirençler: 2.359 / 2.390 / 2.408**

## HİSSE HABERLERİ

24 Haziran 2024

**BEYAZ:** Şirketin %100 bağlı ortaklığı Edirne Servis Otomotiv A.Ş'nin sermayesi 40.000.000 TL'den 200.000.000 TL'ye çıkarıldı. Artırılan sermayenin 60.000.000 TL'si bağlı ortaklığın sermaye düzeltmesi olumlu farkları hesabından karşılanırken kalan 100.000.000 TL şirket tarafından peşin ödendi.

**MTRKS:** Şirket, Finarf Teknoloji'ye 18.750 TL'lik sermaye ile iştirak edildi ve toplam 3.300.000 TL emisyon primi dahil ödeme yapıldı.

**ONCSM:** İstanbul İl Sağlık Müdürlüğü tarafından yapılan "3 Aylık Kemoterapi Hizmet Alımı" ihaleleri toplam 39.933.941 TL bedelle bağlı ortaklık Santek Sağlık uhdesinde kaldı.

**TAVHL:** Şirket Kuveyt Sivil Havacılık İdaresi tarafından düzenlenen, Kuveyt Uluslararası Havalimanı Terminal 2 işletme ve bakım hizmeti ihalesine teklif sundu.

# BİST VİOP Bülteni

## Ahlatcı Yatırım araştırma departmanı tarafından hazırlanmıştır.

Bizi seçtiğiniz için teşekkürler.

Hazırlayan;	<b>Tonguç ERBAŞ</b>	Genel Müdür Yardımcısı
	<b>Metin BEYCAN</b>	Araştırma Müdürü
	<b>Nedife KESEN</b>	Araştırma Uzman Yardımcısı
	<b>Mehmet ÖZDEMİR</b>	Araştırma Uzman Yardımcısı

### GENEL MÜDÜRLÜK

#### İstanbul Genel Müdürlük Merkez Ofis

Maslak Mahallesi, Taşyoncası Sokak T4a Blok  
Kat: -1 NO: 256 Maslak 34485 Sarıyer / İVVSTANBUL

### ŞUBELERİMİZ

#### İstanbul Sarıyer Şube

Sarıyer Mahallesi Meserburnu Caddesi No: 25 Sarıyer / İSTANBUL  
**Çorum Şube**  
Gülabbey Mahallesi, Eğridere Sokak No:17 Merkez / ÇORUM

### İRTİBAT BÜROLARIMIZ

#### Ankara irtibat Bürosu

Söğütözü Caddesi No:2 Koç Kuleleri B Blok No:16 Söğütözü Çankaya / ANKARA

#### Denizli İrtibat Bürosu

Gazi Mustafa Kemal Bulvarı Bina No: 53 Kat:4 Bağımsız Bölüm  
Pamukkale / DENİZLİ

#### Isparta İrtibat Bürosu

Çelebiler Mahallesi, Cadde 112, No:7, İç Kapı No: 11, 32000 Merkez / ISPARTA

#### İstanbul Göktürk İrtibat Bürosu

Göktürk Merkez Mah. İstanbul Cad. Telekom Sk. No:2 İç Kapı No: 36  
34077 Eyüpsultan / İSTANBUL

#### İzmir İrtibat Bürosu

Mansuroğlu Mah. 1593/1 Sok. Lider Centrio C Blok No:6 K2:D17  
Bayraklı/İZMİR

#### Konya İrtibat Bürosu

Musella Bağları Mah. Kule Cad. Kule Plaza İş Merkezi K:13 N:2/18  
Selçuklu / KONYA

Mersis No: 0010056453000026

### Sermaye Piyasası Kurulunun "Yatırım Hizmetleri ve Faaliyetleri İle Yan Hizmetlere İlişkin Esaslar" Hakkında Tebliği Uyarınca Yayınlanması Zorunlu Olan

Burada yer alan yatırım, bilgi, yorum ve tavsiyeler yatırım danışmanlığı kapsamında değildir. Yatırım danışmanlığı hizmeti, yetkili kuruluşlar tarafından kişilerin risk ve getiri tercihleri dikkate alınarak kişiye özel sunulmaktadır. Burada yer alan yorum ve tavsiyeler ise genel niteliktedir. Bu tavsiyeler mali durumunuz ile risk ve getiri tercihlerinize uygun olmayabilir. Bu nedenle, sadece burada yer alan bilgilere dayanılarak yatırım kararı verilmesi beklentilerinize uygun sonuçlar doğurmayabilir.

ahlatci\_yatirim ahlatciyatirim

ahlatciyatirim.com.tr

444 0 968  
bilgi@ahlatciyatirim.com.tr

AHLATCI  
YATIRIM

AHLATCI YATIRIM ARAŞTIRMA