

2024 Yılı Uzun Vadeli Model Portföy

28 Haziran
2024

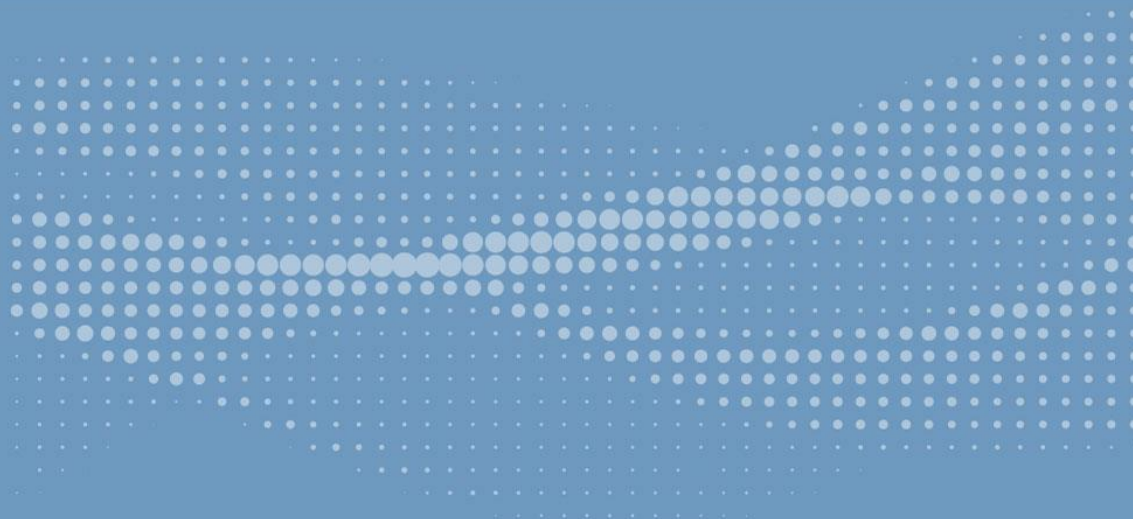

ahlatciyatirim.com.tr



2024 Yılı Uzun Vadeli Model Portföy

28 Haziran 2024

2024 Uzun Vadeli Model Portföyümüz*

Şirket Adı	Hisse Kodu	Portföye Alındığı Tarih	Fiyat (Portföyün Yayınlandığı Tarihte)	Portföyün Güncellendiği Tarihteki Hisse Fiyatı (27.06.2024)	Piyasa Değeri (Milyon TL)	Hedef Fiyat (TL)	Potansiyel Getiri (%)
Anadolu Efes	AEFES	27.06.2024	232,00	232,00	137.368	336,40	45%
Aselsan	ASELS	5.04.2024	58,45	59,90	266.532	67,10	12%
Enka İnşaat	ENKAI	5.04.2024	35,41	41,24	219.600	55,25	34%
Kordsa Teknik Tekstil	KORDS	5.04.2024	90,25	93,05	17.556	116,30	25%
Pegasus	PGSUS	27.06.2024	227,70	227,70	113.850	280,10	23%
Koza Altın	KOZAL	4.12.2023	24,00	21,64	76.860	31,80	47%
Vestel Beyaz Eşya	VESBE	4.12.2023	16,50	21,38	26.400	29,10	36%
Ereğli Demir Çelik	EREGL	24.08.2023	42,10	53,00	149.170	66,80	26%
Eczacıbaşı İlaç	ECILC	24.08.2023	45,16	51,50	31.632	64,40	25%
Şişe Cam	SISE	16.03.2023	46,06	48,56	145.380	61,20	26%

- 05.04.2024'de güncellemiş olduğumuz uzun vadeli model portföyümüzden TAVHL'ı hedef fiyata ulaşması nedeniyle çıkarıyoruz.
- Güncel uzun vadeli model portföyümüzden BOBET hissesini beklenen performansın oluşmaması nedeniyle çıkartıyoruz
- Model portföyümüzde bulunan ASELS, ENKAI, KORDS, KOZAL, VESBE, EREGL, ECILC ve SISE hisselerinin fiyatlarını güncel bilanço değerlerine göre revize ediyoruz.
- Uzun vadeli model portföyümüze AEFES ve PGSUS hisselerini dahil ediyoruz.

2024 Yılı Uzun Vadeli Model Portföy

28 Haziran 2024

2024 Uzun Vadeli Model Portföyden Çıkarılanlar								
Şirket Adı	Hisse Kodu	Portföye Alındığı		Portföye Alındıktan Sonraki En Yüksek Değer	Portföyden Çıkarıldığı Tarih	Portföyden Çıkarıldığı Tarihteki Hisse Fiyatı	Hedef Fiyat (TL)	En Yüksek Seviyeye Göre Getiri
		Tarih	Fiyat					
Doğan Holding	DOHOL	24.08.2023	13,16	14,92	5.04.2024	13,46	19,10	13%
Akbank T.A.Ş.	AKBNK	24.08.2023	29,15	55,75	5.04.2024	55,65	37,00	91%
Boğaziçi Beton	BOBET	5.04.2024	33,54	39,13	28.06.2024	27,52	49,15	17%
TAV Havalimanları A.Ş.	TAVHL	5.04.2024	187,40	258,75	28.06.2024	257,50	201,00	38%
Karsan Otomotiv	KARSN	24.08.2023	11,01	13,40	5.04.2024	9,90	15,00	22%

Uzun Vadeli Model Portföy

Ahlatcı Yatırım araştırma departmanı tarafından hazırlanmıştır.

Bizi seçtiğiniz için teşekkürler.

Hazırlayan; **Tonguç ERBAŞ** Genel Müdür Yardımcısı
Metin BEYCAN Araştırma Müdürü
Mehmet ÖZDEMİR Araştırma Uzman Yardımcısı

Mersis No: **0010056453000026**

Sermaye Piyasası Kurulunun "Yatırım Hizmetleri ve Faaliyetleri İle Yan Hizmetlere İlişkin Esaslar" Hakkında Tebliği Uyarınca Yayınlanması Zorunlu Olan

Burada yer alan yatırım, bilgi, yorum ve tavsiyeler yatırım danışmanlığı kapsamında değildir. Yatırım danışmanlığı hizmeti, yetkili kuruluşlar tarafından kişilerin risk ve getiri tercihleri dikkate alınarak kişiye özel sunulmaktadır. Burada yer alan yorum ve tavsiyeler ise genel niteliktedir. Bu tavsiyeler mali durumunuz ile risk ve getiri tercihlerinize uygun olmayabilir. Bu nedenle, sadece burada yer alan bilgilere dayanarak yatırım kararı verilmesi beklentilerinize uygun sonuçlar doğurmayabilir.

ahlatci_yatirim ahlatciyatirim

AHLATCI YATIRIM ARAŞTIRMA

ahlatciyatirim.com.tr

444 0 968
bilgi@ahlatciyatirim.com.tr

AHLATCI
YATIRIM

GENEL MÜDÜRLÜK

İstanbul Genel Müdürlük Merkez Ofis
Maslak Mahallesi, Taşyoncası Sokak T4a Blok
Kat: -1 NO: 256 Maslak 34485 Sarıyer / İVVSTANBUL

ŞUBELERİMİZ

İstanbul Sarıyer Şube
Sarıyer Mahallesi Meserburnu Caddesi No: 25 Sarıyer / İSTANBUL
Çorum Şube
Gülalibey Mahallesi, Eğridere Sokak No:17 Merkez / ÇORUM

İRTİBAT BÜROLARIMIZ

Ankara İrtibat Bürosu
Söğütözü Caddesi No:2 Koç Kuleleri B Blok No:16 Söğütözü Çankaya / ANKARA
Denizli İrtibat Bürosu
Gazi Mustafa Kemal Bulvarı Bina No: 53 Kat:4 Bağımsız Bölüm Pamukkale / DENİZLİ
Isparta İrtibat Bürosu
Çelebiler Mahallesi, Cadde 112, No:7, İç Kapı No: 11, 32000 Merkez / ISPARTA
İstanbul Göktürk İrtibat Bürosu
Göktürk Merkez Mah. İstanbul Cad. Telekom Sk. No:2 İç Kapı No: 36 34077 Eyüpsultan / İSTANBUL
İzmir İrtibat Bürosu
Mansuroğlu Mah. 1593/1 Sok. Lider Centrio C Blok No:6 K2:D17 Bayraklı/İZMİR
Konya İrtibat Bürosu
Musella Bağları Mah. Kule Cad. Kule Plaza İş Merkezi K:13 N:2/18 Selçuklu / KONYA