

BİST VİOP Bülteni

22 Ekim
2024



ahlatciyatirim.com.tr

   ahlatci_yatirim   ahlatciyatirim

BİST100 ENDEKSİ KRİTİK DESTEK SEVİYESİNİN ALTINDA KAPANIŞ GERÇEKLEŞTİRDİ

Borsa İstanbul'da BİST100 Endeksi haftanın ilk işlem gününde %1,58 değer kaybederek günü 8.654 puan seviyesinden tamamladı. Güne zayıf başlangıç yapan endekste, gün içi volatilité yüksek seyrederken, kapanışa 2 saat kala satış baskısının artmasıyla kritik 8.700 desteğinin altında günü tamamlamış oldu. Bankacılık endeksinde değer kaybı devam ederken satış serisi 3.güne taşındı. Hizmetler endeksi ise ulaştırma hisselerinin pozitif ayrıştığı günde %0,89 gibi sınırlı kayıplarla günü tamamlamış oldu. İşlem hacimleri son zamanların en düşük seviyesinde gerçekleşirken, 61 milyar 460 milyon TL oldu.

Hazine ve Maliye Bakanlığı'nın açıkladığı borç stoku verilerine göre, eylülde brüt borç stoku 8 trilyon 649,3 milyar lira oldu. Borç stokunun 3 trilyon 558,8 milyar liralık kısmı Türk lirası, 5 trilyon 90,5 milyar liralık kısmı ise döviz cinsi borçlardan oluştu. Hazine alacakları ise eylül sonu itibariyle 25,7 milyar lira oldu. Alacak stoku içindeki en yüksek payı 10,8 milyar lirayla mahalli idareler oluşturdu. Söz konusu tarihe kadar Hazine alacaklarından 3,9 milyar lira tahsil edildi.

Rusya tarafından yapılan açıklamaya göre Cumhurbaşkanı Recep Tayyip Erdoğan ile Rusya Devlet Başkanı Vladimir Putin bir görüşme gerçekleştirecek. Rusya Devlet Başkan Yardımcısı Yuri Uşakov "Putin ve Erdoğan, 23 Ekim tarihinde Kazan'da görüşecek. Liderler bu zirvede Türkiye'de kurulması planlanan doğalgaz merkezini ele alacaklar" ifadelerini kullandı.

Şimşek, Merkez Bankası Başkanı Fatih Karahan'ın da eşlik edeceği ABD temaslarına bugün başlıyor. Programı kapsamında resmi etkinliklere ve yatırımcı toplantılarına katılarak ikili görüşmeler gerçekleştirecek olan Şimşek, ABD ziyareti boyunca yaklaşık 50 toplantıya iştirak edecek. Bakan Şimşek, iki gün sürecek G20 toplantılarının ardından Dünya Bankası Kalkınma Komitesi toplantısına katılım sağlayacak. ABD Hazine Bakanı Yellen ve Pakistan Maliye Bakanı Aurangzeb ile görüşecek Şimşek, G20 toplantıları kapsamında da diğer mevkidaşlarıyla bir araya gelecek.

**EKONOMİK
TAKVİM**

ZAMAN



ÜLKE



ÖNEM



VERİ



BEKLENTİ



ÖNCEKİ



PERİYOT

17:00

ABD

*

Richmond İmalat Endeksi

-19

-21

Ekim

22:15

Avrupa

**

ECB Başkanı Lagarde'ın Konuşması

-

-

-

XU100

22 Ekim 2024

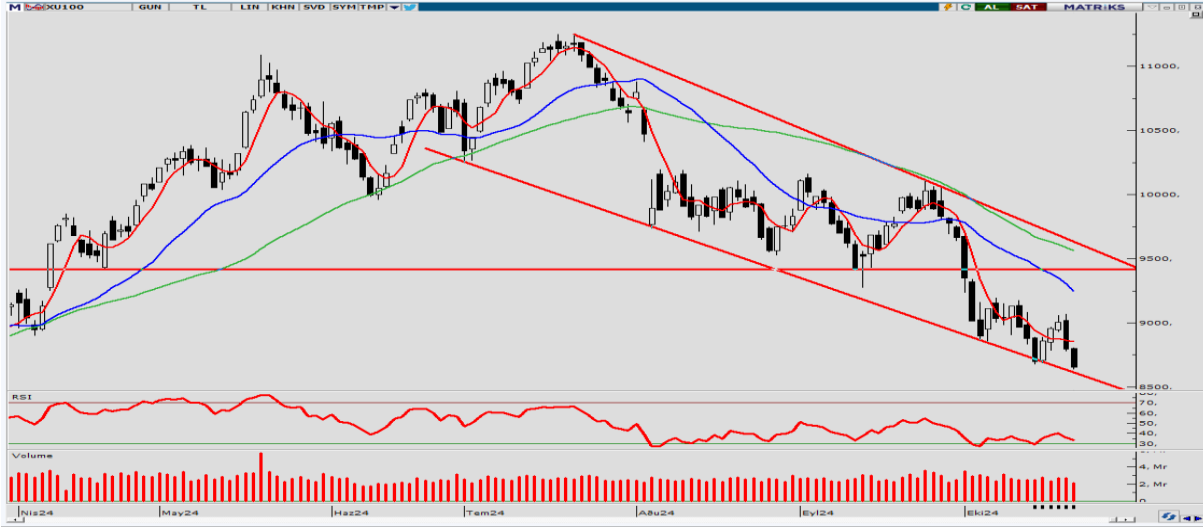

Borsa İstanbul 100 Endeksi Pazartesi gününü yüzde -1,58 değişim ile 8654 seviyesinden tamamladı. Gün içerisinde endeks en düşük 8642 seviyesini görürken en yüksek 8808 seviyesine ulaştı. Borsa İstanbul 100 Endeksi 'nde bugün 8761 öncelikli direnç noktası olurken bu seviyenin aşılması ve yukarı yönlü hareketliliğin devam etmesi durumunda 8867 ve 8926 seviyeleri direnç noktası olarak takip edilebilir. Olası aşağı yönlü hareketlerde ise 8595 öncelikli destek olurken 8536 ve 8429 seviyeleri sonraki destek noktaları olarak izlenebilir.

Dirençler: 8761 / 8867 / 8926

Destekler: 8595 / 8536 / 8429

ENDEKS 30
KONTRATI

22 Ekim 2024



Borsa İstanbul 30 Endeks Ekim Kontratı Pazartesi gününü yüzde -1,88 değişim ile 9671 seviyesinden tamamladı. Gün içerisinde endeks en düşük 9641 seviyesini görürken en yüksek 9875 seviyesine ulaştı. Borsa İstanbul 30 Endeks Ekim Kontratı 'nda bugün 9817 öncelikli direnç noktası olurken bu seviyenin aşılması ve yukarı yönlü hareketliliğin devam etmesi durumunda 9963 ve 10051 seviyeleri direnç noktası olarak takip edilebilir. Olası aşağı yönlü hareketlerde ise 9583 öncelikli destek olurken 9495 ve 9349 seviyeleri sonraki destek noktaları olarak izlenebilir.

Dirençler: 9817 / 9963 / 10051

Destekler: 9583 / 9495 / 9349

USD/TRY
KONTRATI

22 Ekim 2024



Dolar/TL Ekim Vadeli Kontrat Pazartesi gününü yüzde 0,06 değişim ile 34,5977 seviyesinden tamamladı. Gün içerisinde endeks en düşük 34,5371 seviyesini görürken en yüksek 34,62 seviyesine ulaştı. Dolar/TL Ekim Vadeli Kontrat 'nda bugün 34,6328 öncelikli direnç noktası olurken bu seviyenin aşılması ve yukarı yönlü hareketliliğin devam etmesi durumunda 34,6678 ve 34,7157 seviyeleri direnç noktası olarak takip edilebilir. Olası aşağı yönlü hareketlerde ise 34,5499 öncelikli destek olurken 34,502 ve 34,467 seviyeleri sonraki destek noktaları olarak izlenebilir.

Dirençler: 34,6328 / 34,6678 / 34,7157

Destekler: 34,5499 / 34,502 / 34,467

ONS ALTIN
KONTRATI

22 Ekim 2024



Ons Altın Ekim Vadeli Kontrati Pazartesi gününü yüzde 0,13 değişim ile 2726 seviyesinden tamamladı. Gün içerisinde endeks en düşük 2726 seviyesini görürken en yüksek 2746 seviyesine ulaştı. Ons Altın Ekim Vadeli Kontrati 'nda bugün 2740 öncelikli direnç noktası olurken bu seviyenin aşılması ve yukarı yönlü hareketliliğin devam etmesi durumunda 2753 ve 2760 seviyeleri direnç noktası olarak takip edilebilir. Olası aşağı yönlü hareketlerde ise 2719 öncelikli destek olurken 2712 ve 2699 seviyeleri sonraki destek noktaları olarak izlenebilir.

Dirençler: 2740 / 2753 / 2760

Destekler: 2719 / 2712 / 2699

HİSSE HABERLERİ

22 Ekim 2024

ALFAS: Bağlı ortaklık Alfa Solar Romania, güneş enerjisinden elektrik üretimi ve satışı gerçekleştirmesi planlanan 3 şirketi 1.149.000 Euro bedelle satın aldı. Söz konusu 3 şirketin bünyesinde kurulması planlanan sırasıyla 3.460, 2.675 ve 3.103 kWp elektrik gücüne sahip santral bulunuyor. 3 şirketin yatırım maliyetlerinin yaklaşık olarak 5.252.000 Euro olması bekleniyor.

ETILR: 1 Temmuz – 30 Eylül arasında 1 yeni yurtdışı franchise sözleşmesi imzalandı. 30 Eylül itibariyle, 46 adet aktif franchise şubesi, 1 adet aktif yurtdışı franchise şubesi, 3 adet sözleşmesi imzalanmış yeni açılacak franchise şubesi, 3 adet operasyonel şube, 1 adet imalat üretim, 1 adet merkezi tedarik deposu bulunuyor.

GLYHO: Eylül'de şirkete ait limanlara gelen gemi sayısı 2023 yılı Eylül ayının %25 üzerine çıkarken, yolcu hareketleri de aynı dönemde 2023 Eylül seviyesinin %32 üzerinde gerçekleşti. Limanlara gelen gemilerin doluluk oranı ise konsolide bazda %113'e ulaştı.

ICUGS: Şirket iştiraki ISM Medikal, Samsun Havza Organize Sanayi Bölgesi'ndeki tahsisli 20.000 m2 kapalı alanında yeni bir yatırım kararı aldı. Söz konusu yatırım, Uzak Doğu merkezli stratejik bir ortak ile mikro işlemciler konusunda test merkezi kurulmasını hedefliyor. Tesisin başlangıç yatırımı 30 milyon dolar olacak. Stratejik yabancı ortak Avrupa pazarına giriş için Türkiye'de yatırım yapmak amacıyla.

KNFRT: %100 bağlı ortaklık Konfrut AG Tarım'ın %50 oranında ortağı olduğu Konfrut GAP Tarım'a ait Şanlıurfa Organize Sanayi Bölgesi'nde yer alan tesiste kapasite artışı sağlayan depolama ve nar suyu üretim hat yatırımı tamamlandı. Tesise 2024 yılı için işlenmek üzere 10 bin ton nar alımı yapılması planlanıyor.



BİST VIOP Bülteni

Ahlatcı Yatırım araştırma departmanı tarafından hazırlanmıştır.

Bizi seçtiğiniz için teşekkürler.

Hazırlayan;

Tonguç ERBAŞ	Genel Müdür Yardımcısı
Diğer KURT	Araştırma Uzmanı
Deniz YAĞBASAN	Araştırma Uzmanı
Mehmet ÖZDEMİR	Araştırma Uzman Yardımcısı

GENEL MÜDÜRLÜK

İstanbul Genel Müdürlük Merkez Ofis

Maslak Mahallesi, Taşyoncası Sokak T4a Blok
Kat: -1 NO: 256 Maslak 34485 Sarıyer / İVVSTANBUL

ŞUBELERİMİZ

İstanbul Sarıyer Şube

Sarıyer Mahallesi Mesurburnu Caddesi No: 25 Sarıyer / İSTANBUL

Çorum Şube

Gülabbey Mahallesi, Eğridere Sokak No:17 Merkez / ÇORUM

İRTİBAT BÜROLARIMIZ

Ankara İrtibat Bürosu

Söğütözü Caddesi No:2 Koç Kuleleri B Blok No:16 Söğütözü Çankaya/ ANKARA

Denizli İrtibat Bürosu

Gazi Mustafa Kemal Bulvarı Bina No: 53 Kat:4 Bağımsız Bölüm Pamukkale/DENİZLİ

Isparta İrtibat Bürosu

Çelebiler Mahallesi, Cadde 112, No:7, İç Kapı No: 11, 32000 Merkez/ İSPARTA

İstanbul Bağdat Caddesi İrtibat Bürosu

Feneryolu Mahallesi Gazi Muhtar Paşa Sk. No:59 Feneryolu Sitesi D:204 K:2 Kadıköy/İstanbul

İstanbul Göktürk İrtibat Bürosu

Göktürk Merkez Mah. İstanbul Cad. Telekom Sk. No:2 İç Kapı No: 36 34077 Eyüpsultan/İSTANBUL

İzmir İrtibat Bürosu

Mansuroğlu Mah. 1593/1 Sok. Lider Centrio C Blok No:6 K2:D17 Bayraklı/İZMİR

Gaziantep İrtibat Bürosu

Batıkent Mah. Kürşat Tüzmen Bulvarı 9075 Sok. Trio Terrace Kat : 1 B Blok NO:31 Şehitkamil/GAZİANTEP

Konya İrtibat Bürosu

Musella Bağları Mah. Kule Cad. Kule Plaza İş Merkezi K:13 N:2/18 Selçuklu/KONYA

Mersis No: 0010056453000026

Sermaye Piyasası Kurulunun "Yatırım Hizmetleri ve Faaliyetleri İle Yan Hizmetlere İlişkin Esaslar" Hakkında Tebliği Uyarınca Yayınlanması Zorunlu Olan

Burada yer alan yatırım, bilgi, yorum ve tavsiyeler yatırım danışmanlığı kapsamında değildir. Yatırım danışmanlığı hizmeti, yetkili kuruluşlar tarafından kişilerin risk ve getiri tercihleri dikkate alınarak kişiye özel sunulmaktadır. Burada yer alan yorum ve tavsiyeler ise genel niteliktedir. Bu tavsiyeler mali durumunuz ile risk ve getiri tercihlerinize uygun olmayabilir. Bu nedenle, sadece burada yer alan bilgilere dayanarak yatırım kararı verilmesi beklentilerinize uygun sonuçlar doğurmayabilir.

ahlatci_yatirim ahlatciyatirim

ahlatciyatirim.com.tr

444 0 968

bilgi@ahlatciyatirim.com.tr

AHLATCI YATIRIM ARAŞTIRMA

AHLATCI
YATIRIM